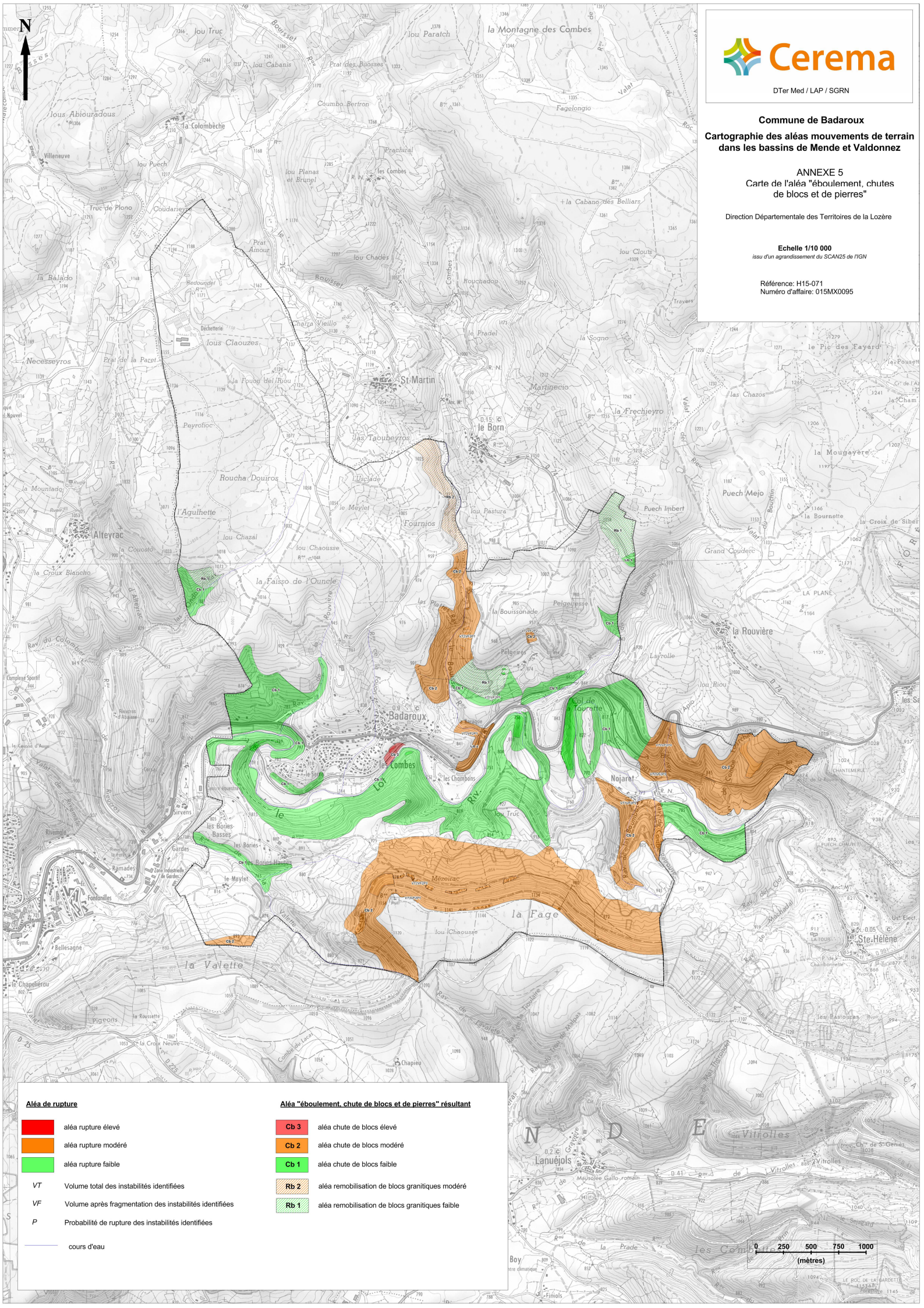
N
Cerema
DTer Med / LAP / SGRN
Commune de Badaroux
Cartographie des aléas mouvements de terrain dans les bassins de Mende et Valdonnez
ANNEXE 5
Carte de l'aléa "éboulement, chutes de blocs et de pierres"
Direction Départementale des Territoires de la Lozère
Echelle 1/10 000
issu d'un agrandissement du SCAN25 de l'IGN
Référence: H15-071
Numéro d'affaire: 015MX0095
Aléa de rupture
aléa rupture élevé
aléa rupture modéré
aléa rupture faible
VT Volume total des instabilités identifiées
VF Volume après fragmentation des instabilités identifiées
P Probabilité de rupture des instabilités identifiées
cours d'eau
Aléa "éboulement, chute de blocs et de pierres" résultant
Cb 3 aléa chute de blocs élevé
Cb 2 aléa chute de blocs modéré
Cb 1 aléa chute de blocs faible
Rb 2 aléa remobilisation de blocs granitiques modéré
Rb 1 aléa remobilisation de blocs granitiques faible
0 250 500 750 1000
(mètres)
Badaroux
St-Martin
le Born
Alteyrac
Sirvens
Ste-Hélène
Lanuéjols
Nojaret
Mézeirac
la Fage
la Rouvière
les Combes
la Valette