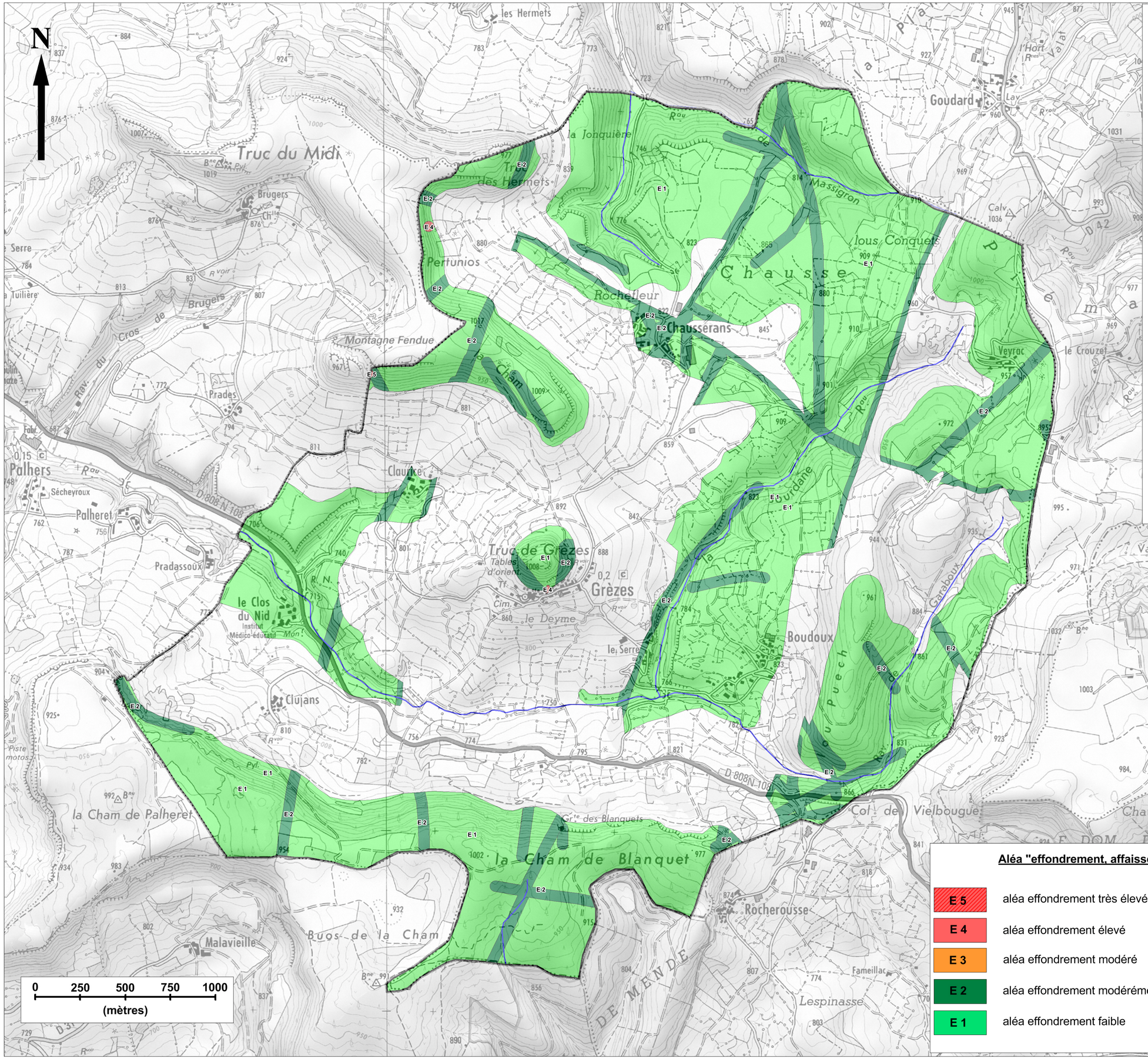

Cerema

DTer Med / LAP / SGRN

Commune de Grèzes

Cartographie des aléas mouvements de terrain

ANNEXE 7
Carte de l'aléa effondrement, affaissement, tassement"

Direction Départementale des Territoires de la Lozère

Echelle 1/10 000
issu d'un agrandissement du SCAN25 de l'IGN

Référence: H15-368
Numéro d'affaire: C15MX0349

Aléa "effondrement, affaissement, tassement" (= probabilité d'occurence)

- E 5 — aléa effondrement très élevé
- E 4 — aléa effondrement élevé
- E 3 — aléa effondrement modéré
- E 2 — aléa effondrement modérément faible
- E 1 — aléa effondrement faible

cours d'eau