Ministère
de l'Ecologie,
du Développement
Durable
et de l'Energie

Liberté • Égalité • Fraternité
RÉPUBLIQUE FRANÇAISE

Ministère
de l'Écologie,
du Développement
Durable
et de l'Energie

PLAN DE PREVENTION DES RISQUES DE CHUTES DE ROCHERS

Gorges du Tarn et de la Jonte

CARTOGRAPHIE REGLEMENTAIRE

Planche 3/5

PREFECTURE DE LA LOZERE

Direction Départementale des Territoires de la Lozère

Service : Sécurité, Risques, Energie et Construction
Unité : Prévention des Risques
4, avenue de la Gare
48 005 MENDE

Centre d'Études Techniques de l'Équipement
CETE Méditerranée
Laboratoire Régional d'Aix-en-Provence
Service Géologie - Risques Naturels

Vu et annexé à l'Arrêté Préfectoral n° 2014/089-0006 du 10 mars 2014

Copie certifiée conforme pour le Préfet et par délégation le Chef du Service Risques Energie Construction de la DDT48
Estelle RIOQUET

assemblage des planches

Echelle :
1 / 10 000

Décembre 2013
Dossier n° 11 60 00104

Référence DAO :
PPR - Gorges du Tarn\
Cartes 5000 - 2013\
carte 10000_planche3.dwg
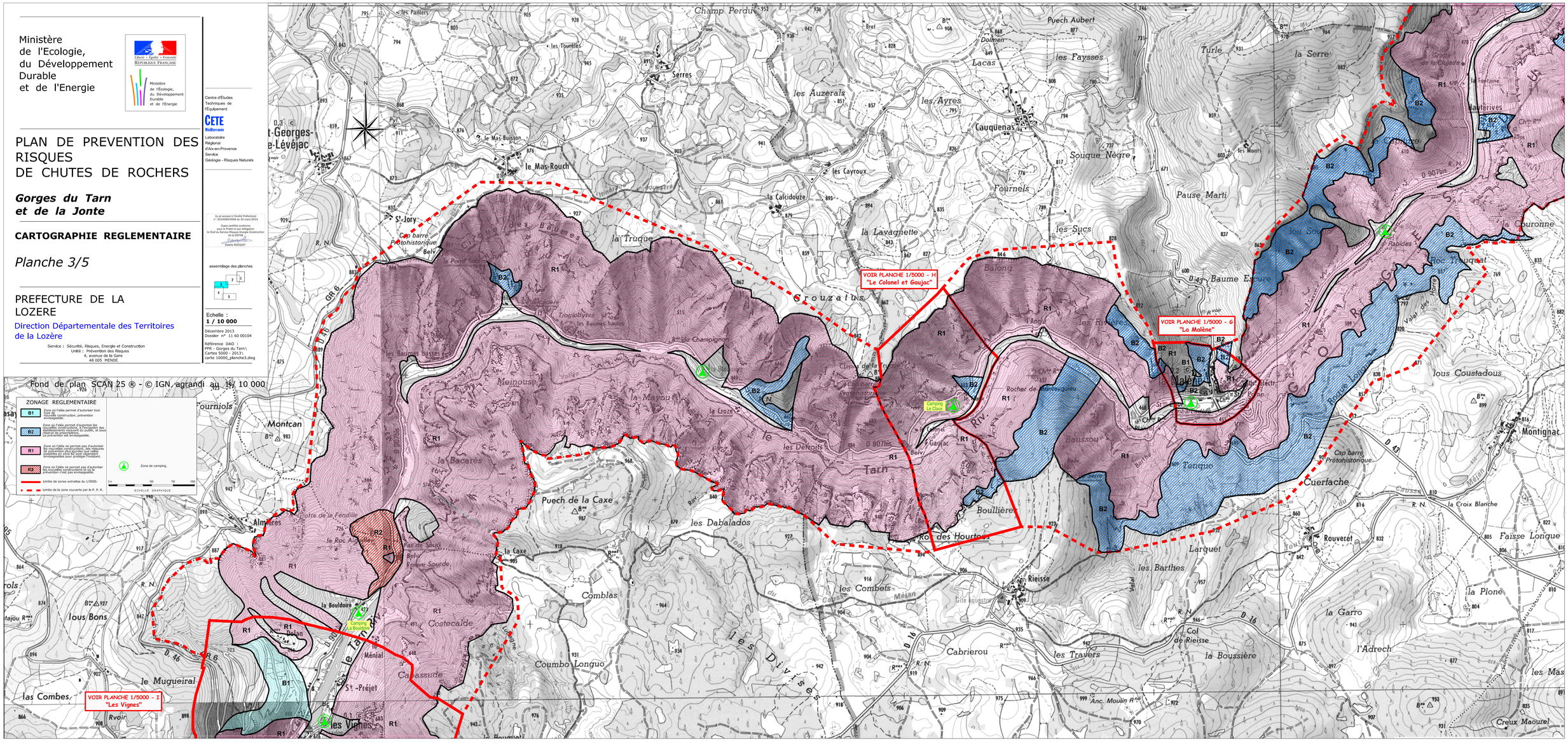
Fond de plan SCAN 25 ® - © IGN agrandi au 1/ 10 000