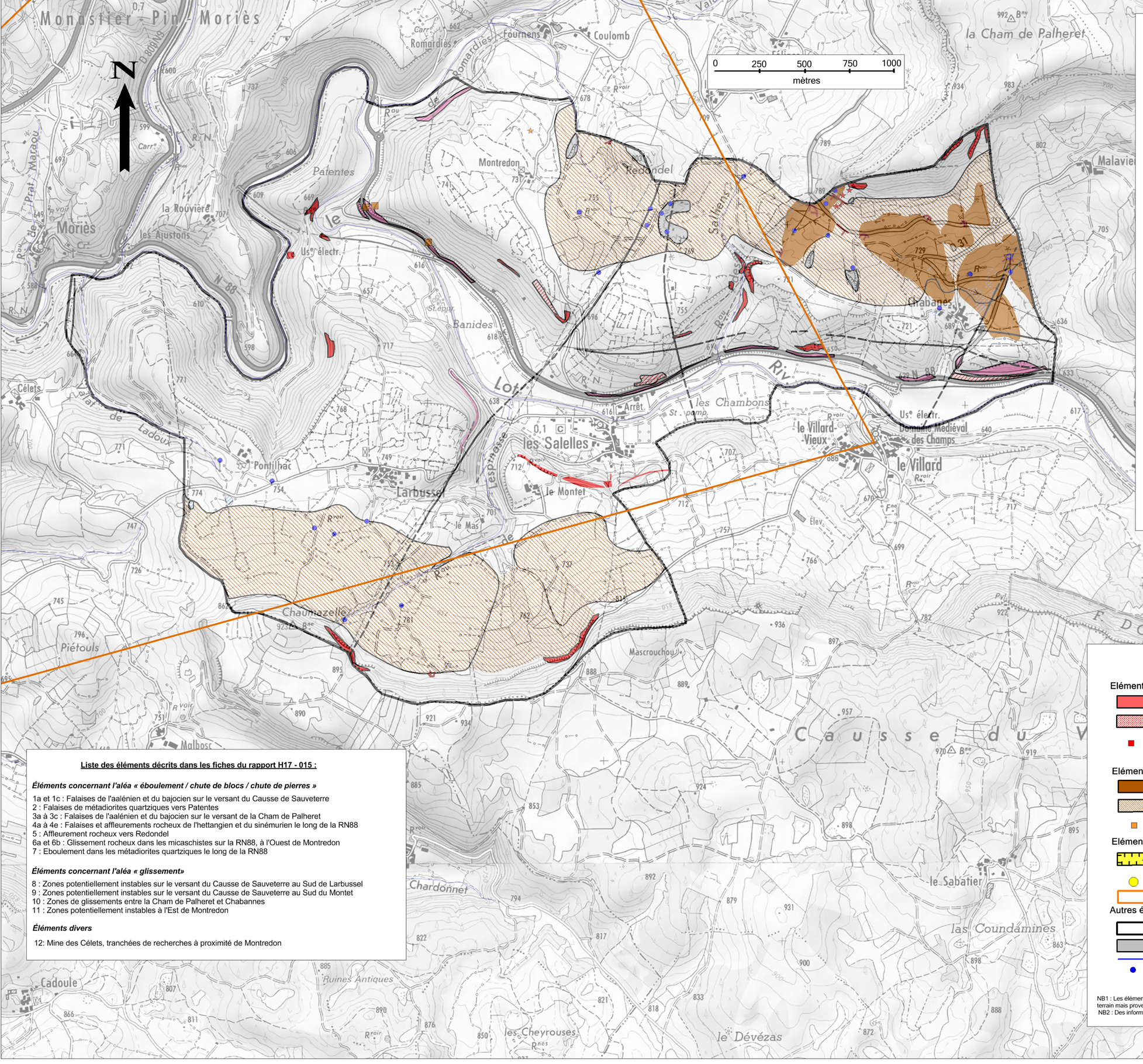

Cerema

DTer Med / LAP / SGRN

Commune des Salelles

Cartographie des aléas mouvements de terrain

CARTE DES OBSERVATIONS
Version 2

Annexe 4

Direction Départementale des Territoires de la Lozère

Echelle 1/10 000
issu d'un agrandissement du SCAN25 de l'IGN

Référence: H18-032
Numéro d'affaire: C16MX0233

Liste des éléments décrits dans les fiches du rapport H17 - 015 :

Éléments concernant l'aléa « éboulement / chute de blocs / chute de pierres »

1a et 1c : Falaises de l'aalénien et du bajocien sur le versant du Causse de Sauveterre
2 : Falaises de métadiorites quartziques vers Patentes
3a à 3c : Falaises de l'aalénien et du bajocien sur le versant de la Cham de Palheret
4a à 4e : Falaises et affleurements rocheux de l'hettangien et du sinémurien le long de la RN88
5 : Affleurement rocheux vers Redondel
6a et 6b : Glissement rocheux dans les micaschistes sur la RN88, à l'Ouest de Montredon
7 : Eboulement dans les métadiorites quartziques le long de la RN88

Éléments concernant l'aléa « glissement»

8 : Zones potentiellement instables sur le versant du Causse de Sauveterre au Sud de Larbussel
9 : Zones potentiellement instables sur le versant du Causse de Sauveterre au Sud du Montet
10 : Zones de glissements entre la Cham de Palheret et Chabannes
11 : Zones potentiellement instables à l'Est de Montredon

Éléments divers

12: Mine des Célets, tranchées de recherches à proximité de Montredon

LEGENDE

Eléments concernant l'aléa "éboulement / chute de blocs / chute de pierres"

- Falaise
- Affleurements rocheux
- Eboulement répertorié sous BD Mvt
- Talus routier et talus de piste
- Bloc ou masse éboulé(e)
- Carrière abandonnée

Eléments concernant l'aléa "glissement"

- Zone de glissement
- Zone potentiellement instable
- Glissement répertorié sous BD Mvt
- Zone humide
- Niche d'arrachement
- Fissures sur habitations
- Ravines

Eléments concernant l'aléa "effondrement / affaissement"

- Fond de doline
- Effondrement
- Enveloppe de travaux miniers
- Bordure haute de doline
- Remplissage argileux
- Entrée de cavité anthropique
- Entrée de cavité naturelle

Autres éléments

- Limites de commune
- Zones non traitées
- Cours d'eau
- Source
- Captage
- Faille régionale (BRGM)
- Faille supposée (BRGM)
- Faille (POS/études)
- Faille supposée (études, photo interprétation)
- Lien hydraulique vérifié

NB1 : Les éléments directement observés sur le terrain sont représentés avec un contour noir et les éléments qui n'ont pas été vérifiés sur le terrain mais provenant de la synthèse bibliographique ou de l'enquête auprès des acteurs locaux sont représentés sans contour.
NB2 : Des informations issues du POS ou d'études sont localisées à titre informatif dans les zones non traitées.