Comité de veille Loup – Lozère

Etat des connaissances en Lozère

Suivi hivernal ZPP Aubrac

Suivi Hivernal 2014-2015

	Nb indices récoltés	1 individu	2 individus
Pistes	4	3	1
Observations visuelles	4	4	

4 prélèvements d'Urine
2 prélèvements de Fèces
1 prélèvement de Poil

EMR = 1-2

A. Villani ©

Suivi Hivernal 2015-2016

	Nb indices récoltés	1 individu	2 individus
Pistes	5	5	
Observations visuelles	3	3	

5 prélèvements d'Urine
2 prélèvements de Fèces
4 prélèvements de Poils

EMR = 1

Suivi estival ZPP Aubrac

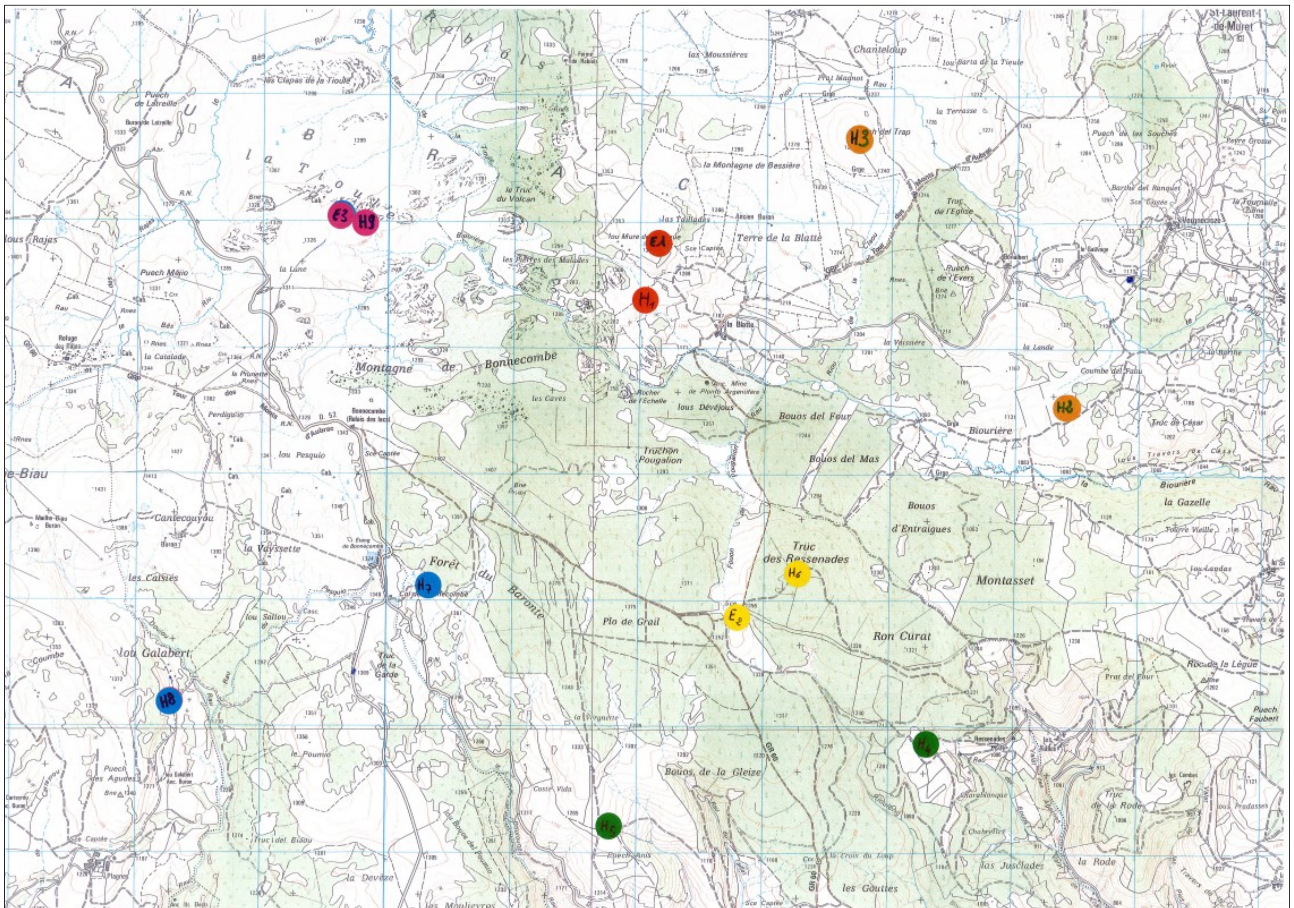

Suivi Estival 2016 Aubrac Lozère

6 équipes

6 sessions (chaque semaine du 3 août au 17 septembre)

3 réponses de 1 individu

Dispositif similaire en Aubrac aveyronnais

1 réponse de 1 individu

A. Villani ©

Comité de veille Loup – Lozère

Etat des connaissances en Lozère

Suivi hivernal Tanargue Gardille

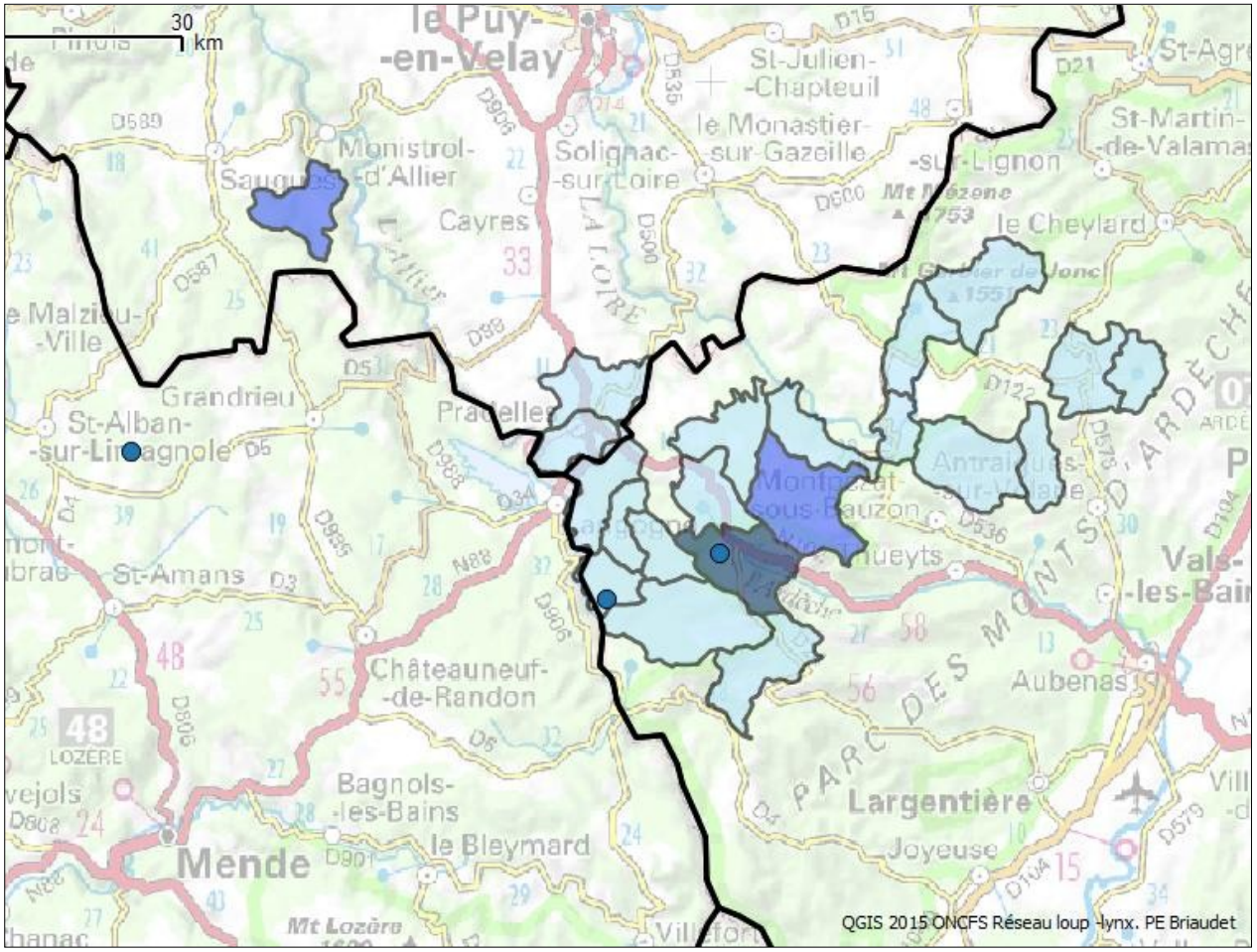

Légende

indices hiver 2015-2016

Intensité de prospection hivernale

- 1 à 2 parcours
- 3 à 4 parcours
- 5 parcours et +

34 sorties

2 pistes trouvées
1 indice génétique récolté

EMR = 1

A. Villani ©

Suivi hivernal Tanargue Gardille

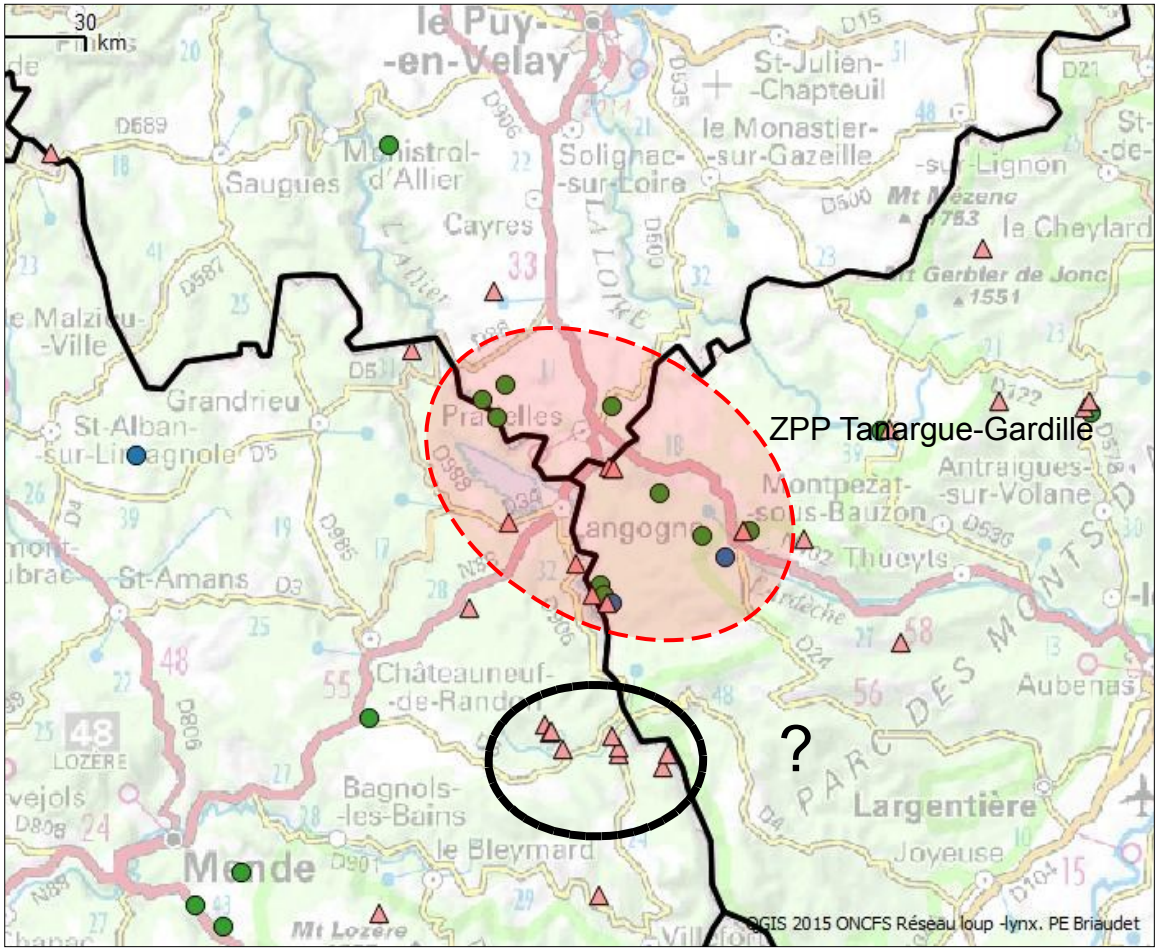

Légende

- indices hiver 2014-2015
- indices hiver 2015-2016
- ZPP connues
- attaques troupeaux
- indices hors hiver (2015 et 2016)

A. Villani ©

Suivi hivernal Causses Mont Lozère

Suivi Hivernal 2014-2015

	Nb indices récoltés	1 individu	2 individus
Pistes	3	3	
Observations visuelles	7	7	

6 prélèvements de Poils
3 prélèvements de Fèces

EMR = 1

Suivi Hivernal 2015-2016

	Nb indices récoltés	1 individu	2 individus
Pistes	6	6	
Observations visuelles	3	3	

3 prélèvements d'Urine
10 prélèvements de Fèces
1 prélèvements de Poils

EMR = 1

A. Villani ©

Comité de veille Loup – Lozère

Etat des connaissances en Lozère

Réf ONCFS	correspondant	Date	Commune	Lieu-dit	ZPP	SP
F4815015	MALAFOSSE	09/12/2015	MEYRUEIS	Plo de l'homme mort	Causses - Mont Lozere	Canis lupus
F4815017	MALAFOSSE	26/12/2015	MAS-D'ORCIERES	piste des chômeurs	Causses - Mont Lozere	Canis lupus
F4815018	JULIEN	31/08/2015	SALCES	bonnecombe	Aubrac	Canis lupus
F4816001	GIRAL	21/01/2016	SALCES	la biourière	Aubrac	Inexploitable
F4816003	TISNE	11/02/2016	HURES-LA-PARADE	bégude blanche	Causses - Mont Lozere	Canis lupus
F4816004	COENDERS	17/02/2016	ROUSSES	la rose des vents	Causses - Mont Lozere	Canis lupus
F4816005	'MALAFOSSE	18/02/2016	ROUSSES	la rose des vents	Causses - Mont Lozere	Canis lupus
F4816006	'MALAFOSSE	26/02/2016	FRAISSINET-DE-FOURQUES	serre de combe calde	Causses - Mont Lozere	Canis familiaris
F4816007	RIEUTORT	21/02/2016	SALCES	bonnecombe	Aubrac	Canis lupus
U4816001	BRUCE	11/02/2016	BASSURELS	Plo du Four	Causses - Mont Lozere	Vulpes vulpes
U4816002	DESCAMPS	18/02/2016	HURES-LA-PARADE	parc des chevaux prewaski	Causses - Mont Lozere	Canis lupus
U4816003	RIEUTORT	21/02/2016	SALCES	bonnecombe	Aubrac	Canis lupus
U4816004	RIEUTORT	21/02/2016	SALCES	bonnecombe	Aubrac	Canis lupus
U4816005	RIEUTORT	21/02/2016	SALCES	bonnecombe	Aubrac	Canis lupus
U4816006	JULIEN	16/02/2016	SALCES	bonnecombe	Aubrac	Canis lupus

A. Villani ©

Comité de veille Loup – Lozère

Etat des connaissances en Lozère

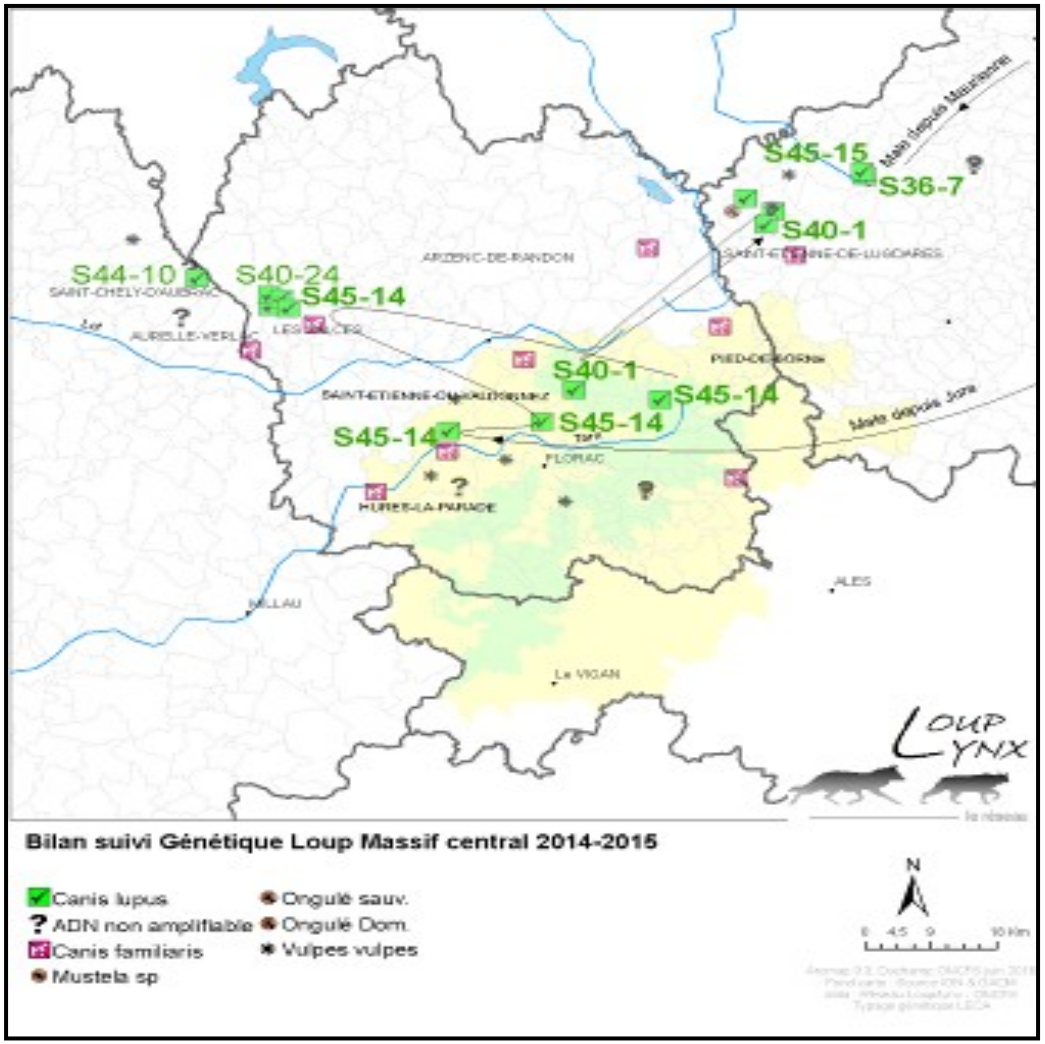

A. Villani ©