Présence du Loup en Lozère

Situation en 2020

Matthis Petit

Office français de la biodiversité
Direction régionale Occitanie

Le réseau Loup Lynx

- **Un réseau multipartenaire permettant la collecte et la transmission des indices de présence**
- **Un outil pour le suivi de la population à l'échelle locale, régionale et nationale**

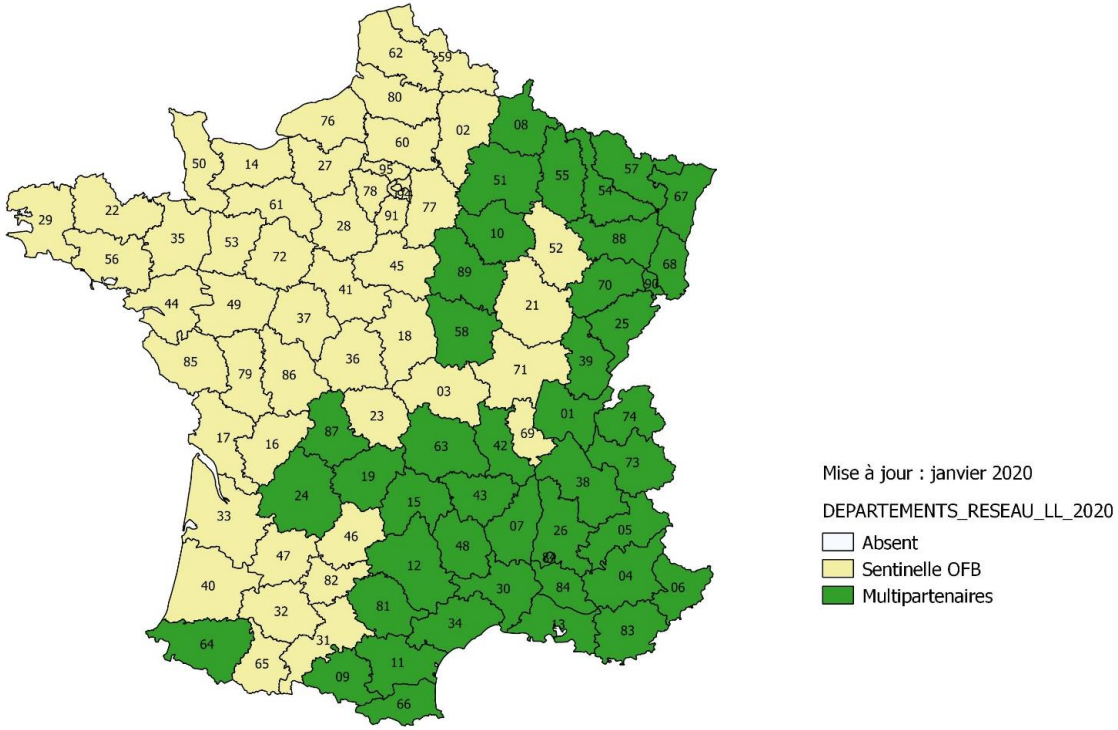

Effectifs de correspondants formés

- **National : 4300**
- **Occitanie : plus de 650**
- **Lozère : environ 140**

Le réseau Loup Lynx en Lozère

Le profil du réseau en Lozère :

Lozère : environ 140 correspondants formés

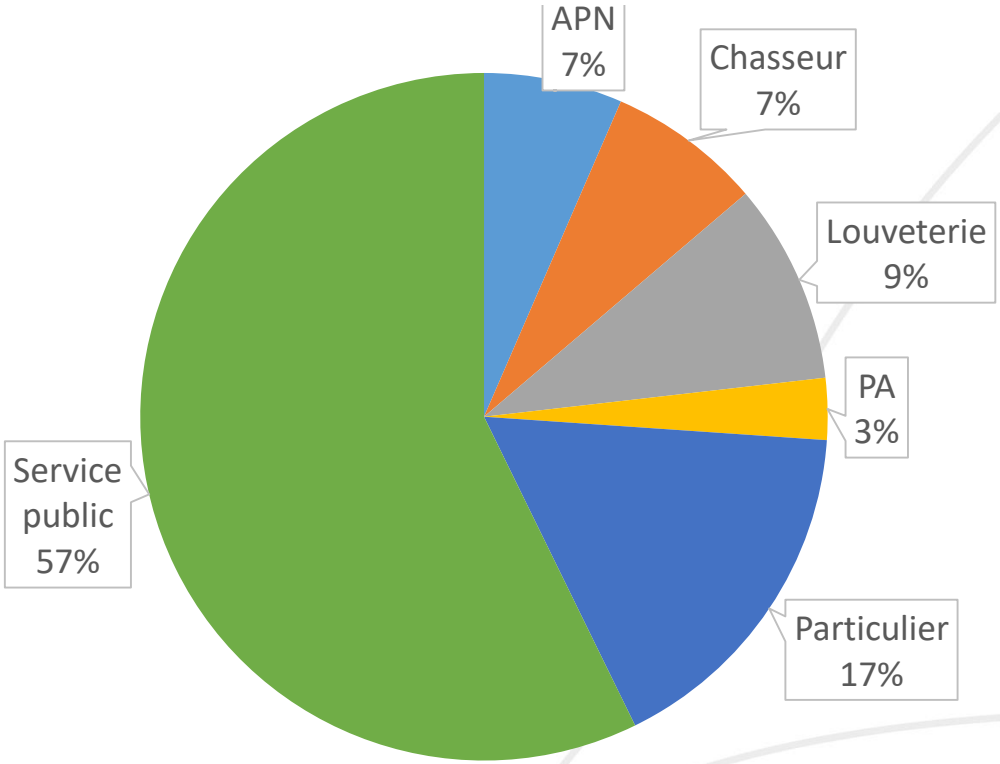

A venir début octobre : une formation « correspondants du réseau Loup-Lynx » sur le secteur sud massif central

Suivi du Loup : situation nationale

Estimation de l'effectif national

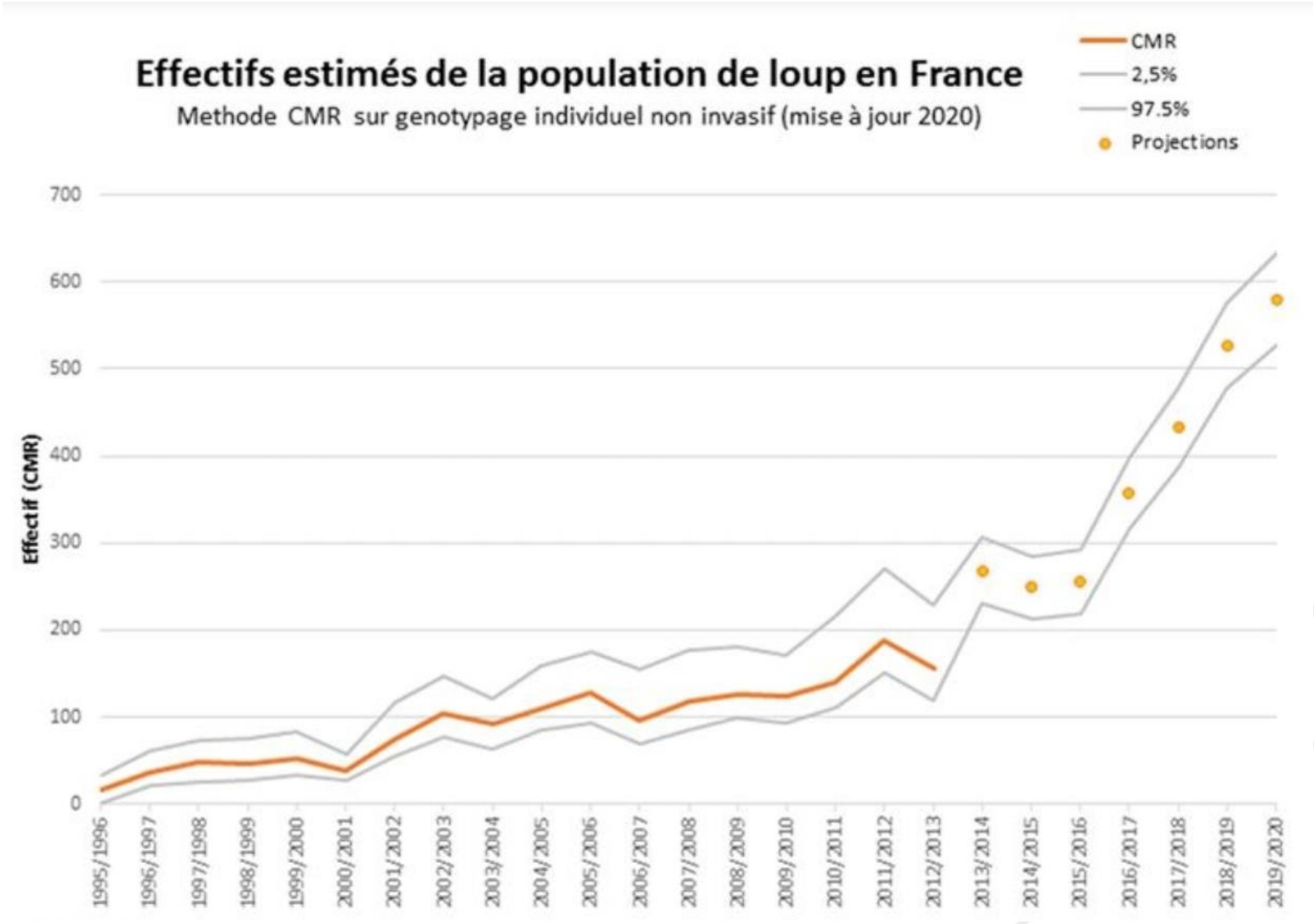

Estimation en sortie d'hiver 2019-2020 :
580 individus [528-633]
Pour rappel :
estimation en sortie d'hiver 2018-2019 :
530 individus

Taux de croissance annuel brut de 9% en 2020
Pour rappel :
Taux de croissance annuel de 22% en 2019

Suivi du Loup : situation nationale

Les Zones de Présence Permanentes (ZPP)

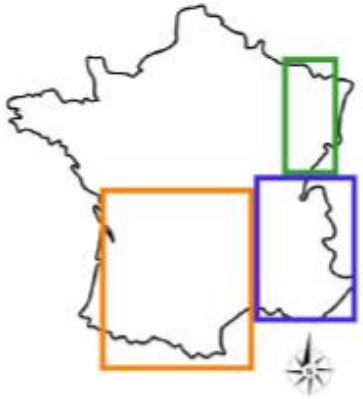

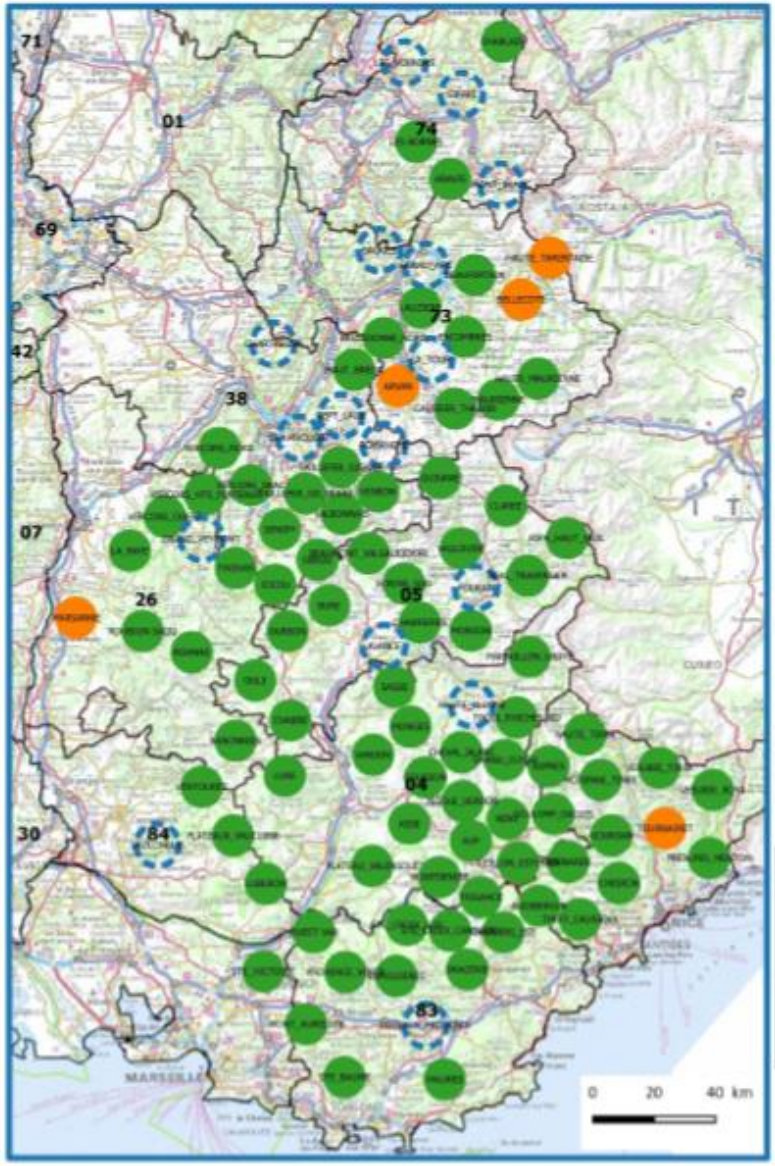

Lexique
Zone : ces représentations sont schématiques car on ne peut pas identifier avec précision les contours du domaine vital d'un ou plusieurs animaux territoriaux.

Zone de Présence Permanente : identifiée à l'issue de deux hivers consécutifs de présence continue ou dès la mise en évidence d'une reproduction.

Zone de Présence à Confirmer : secteur comportant une récurrence d'indices de présence qu'il convient de suivre pour détecter une éventuelle installation de ZPP.

Meute : à compter de trois individus ou dès qu'une reproduction est mise en évidence.

Non Meute : un ou deux individus sans reproduction avérée.

SUIVI_HIVERNAL_2020

Zone de Présence Permanente "meute"

Zone de Présence Permanente "non meute"

Zone de présence "à confirmer"

Suivi du Loup : situation nationale

Les Zones de Présence Permanentes (ZPP)

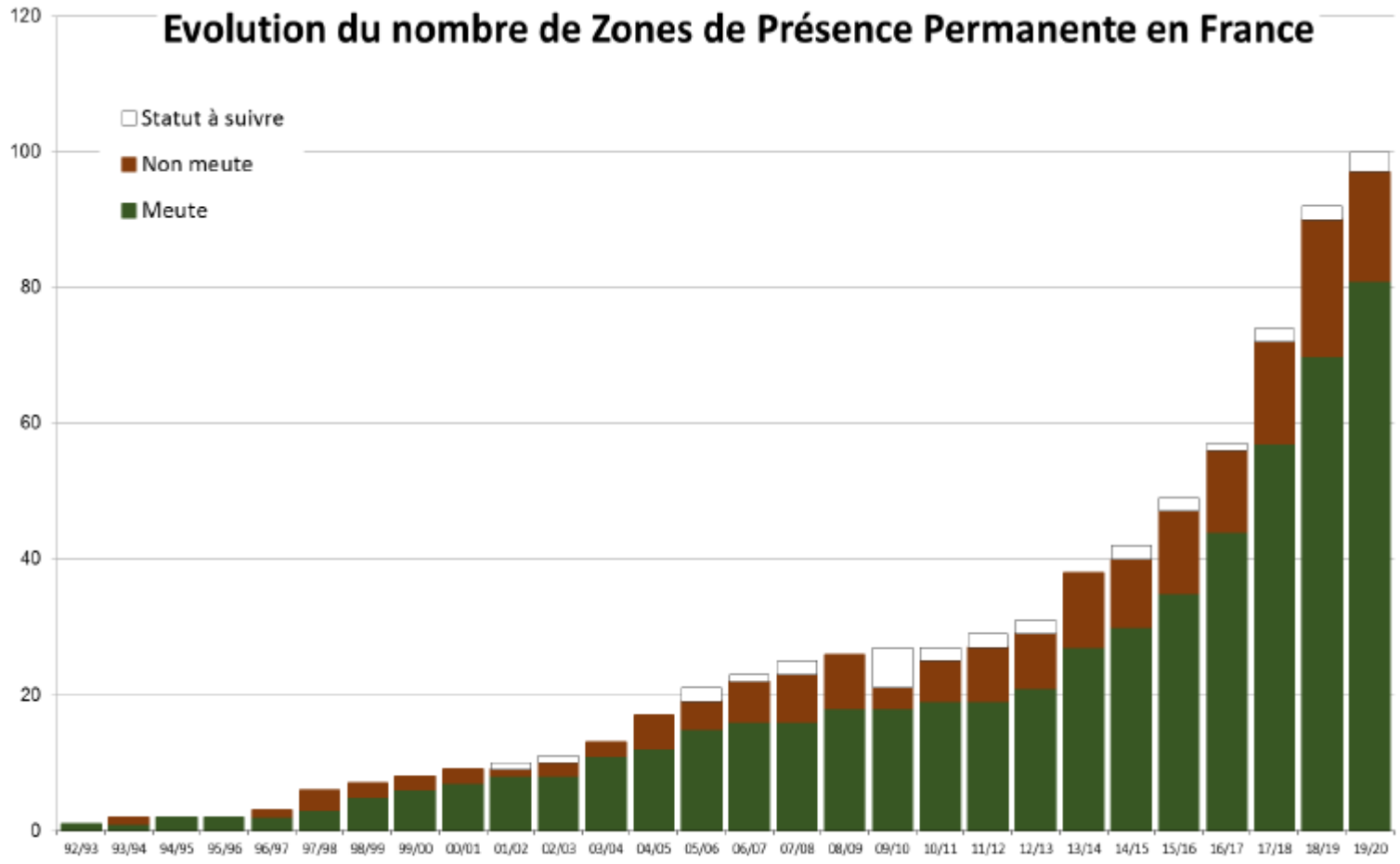

100 ZPP identifiées en sortie d'hiver 2019-2020

Dont :
-81 meutes
-16 non-meutes
-3 ZPP sans indices

Pour rappel :
92 ZPP identifiées en sortie d'hiver 2018-2019

Suivi du Loup : situation nationale

Bilan national 2019-2020

-Population de loup en expansion géographique

-Progression de l'espèce plus lente que les dernières années

-Aucune meute identifiée hors massif alpin et ZPP Marchairuz (franco-suisse)

Se renseigner sur le suivi du loup en France ? www.loupfrance.fr

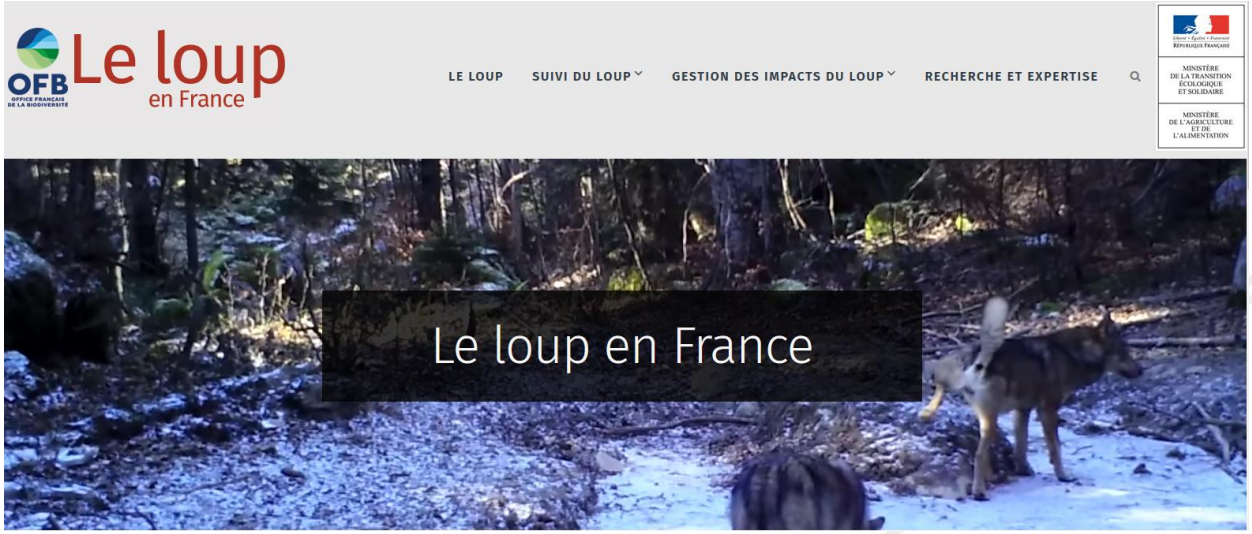

Suivi du Loup : situation en Occitanie

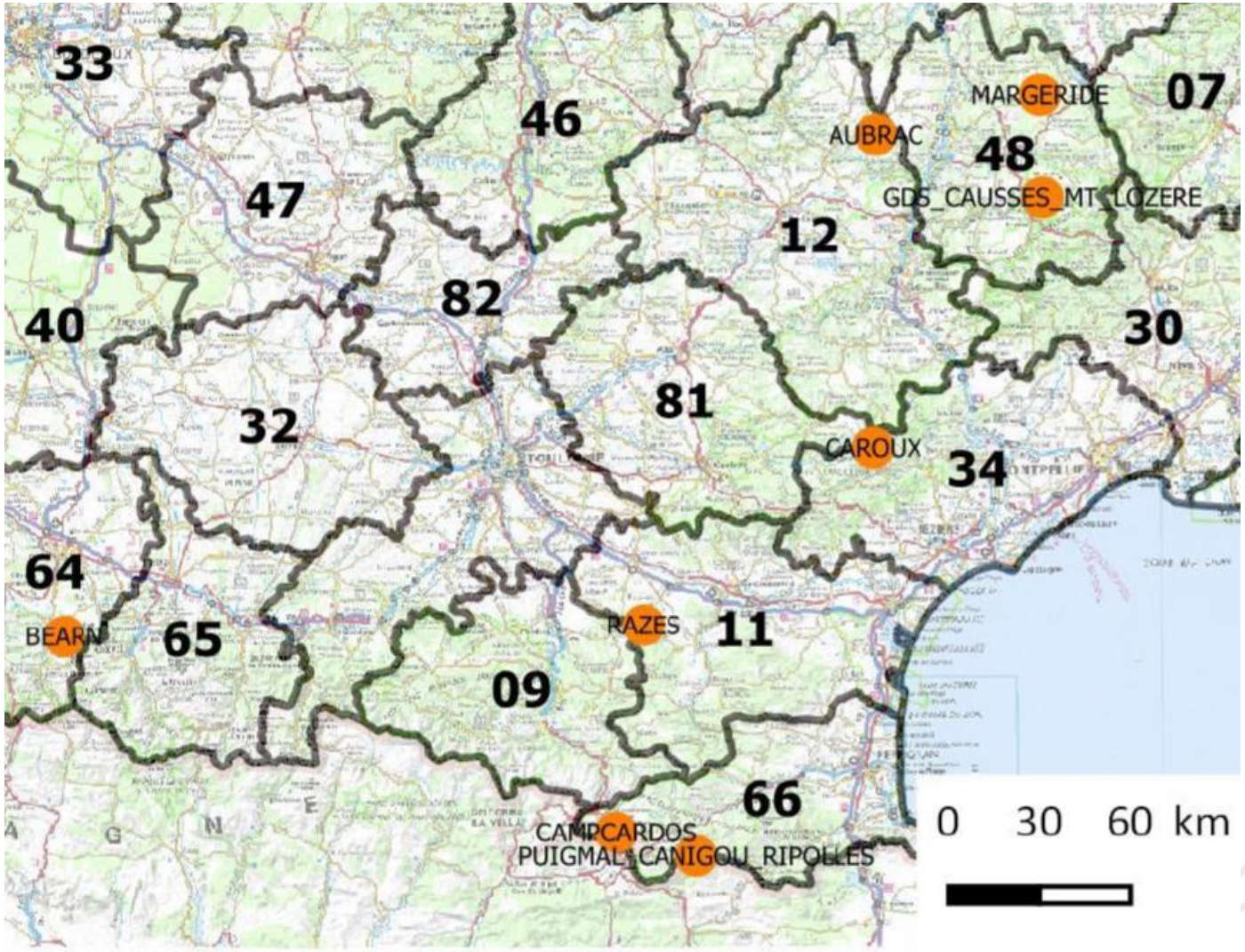

- 7 ZPP à l'issue de l'hiver 2019-2020
- Aucune reproduction identifiée à ce jour
- Disparition de la ZPP Larzac

Suivi du Loup : situation en Lozère

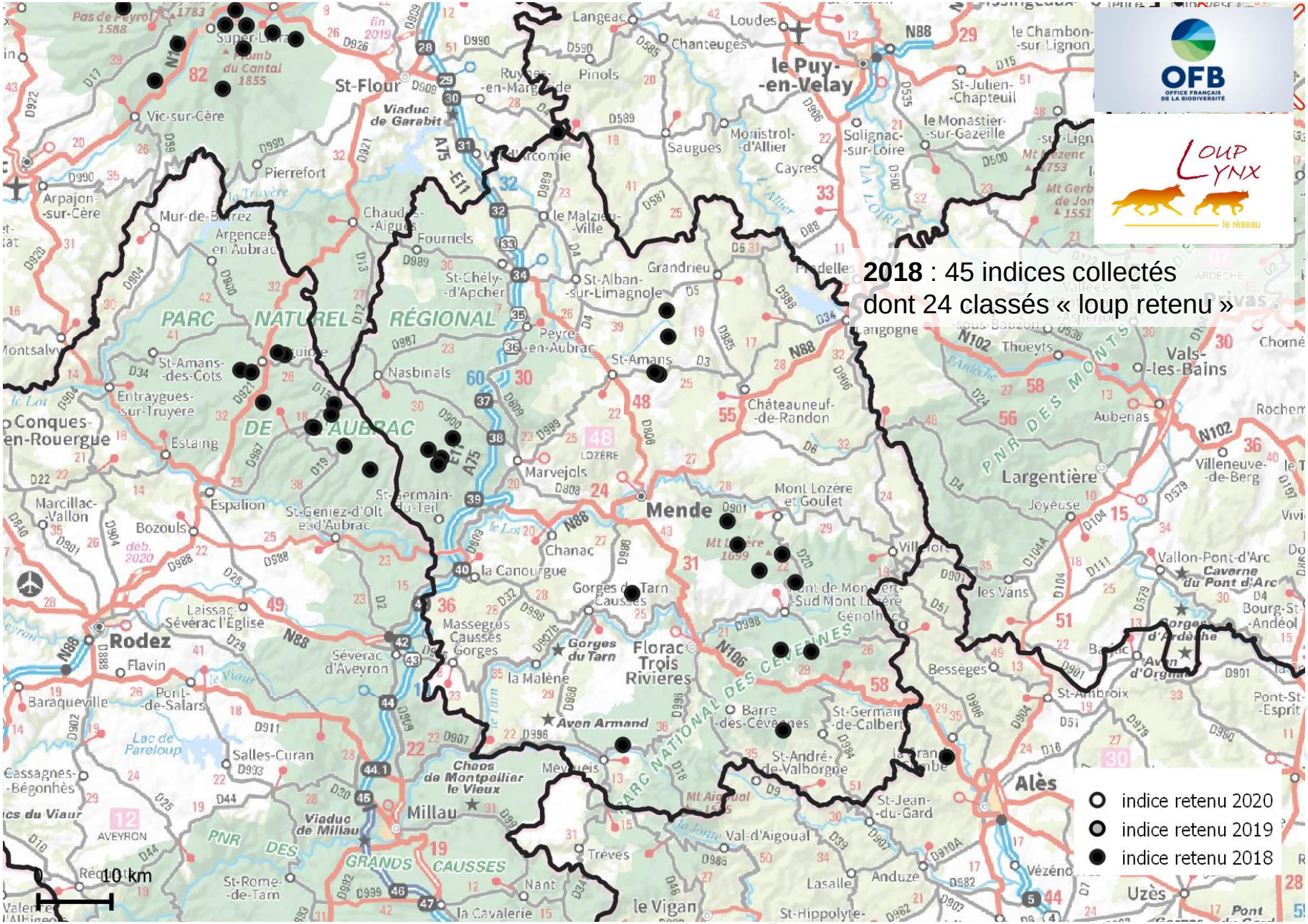

Suivi du Loup : situation en Lozère

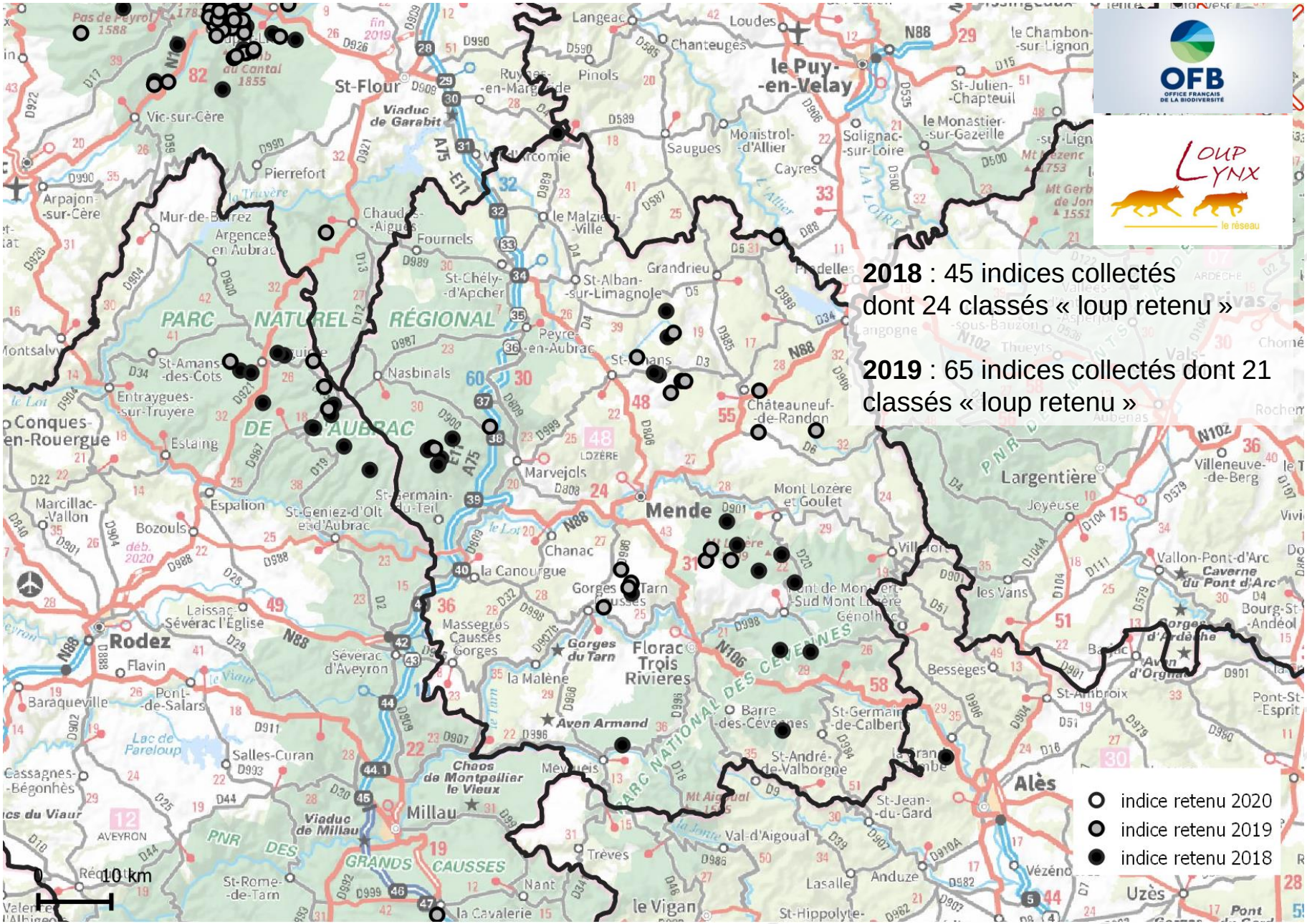

Suivi du Loup : situation en Lozère

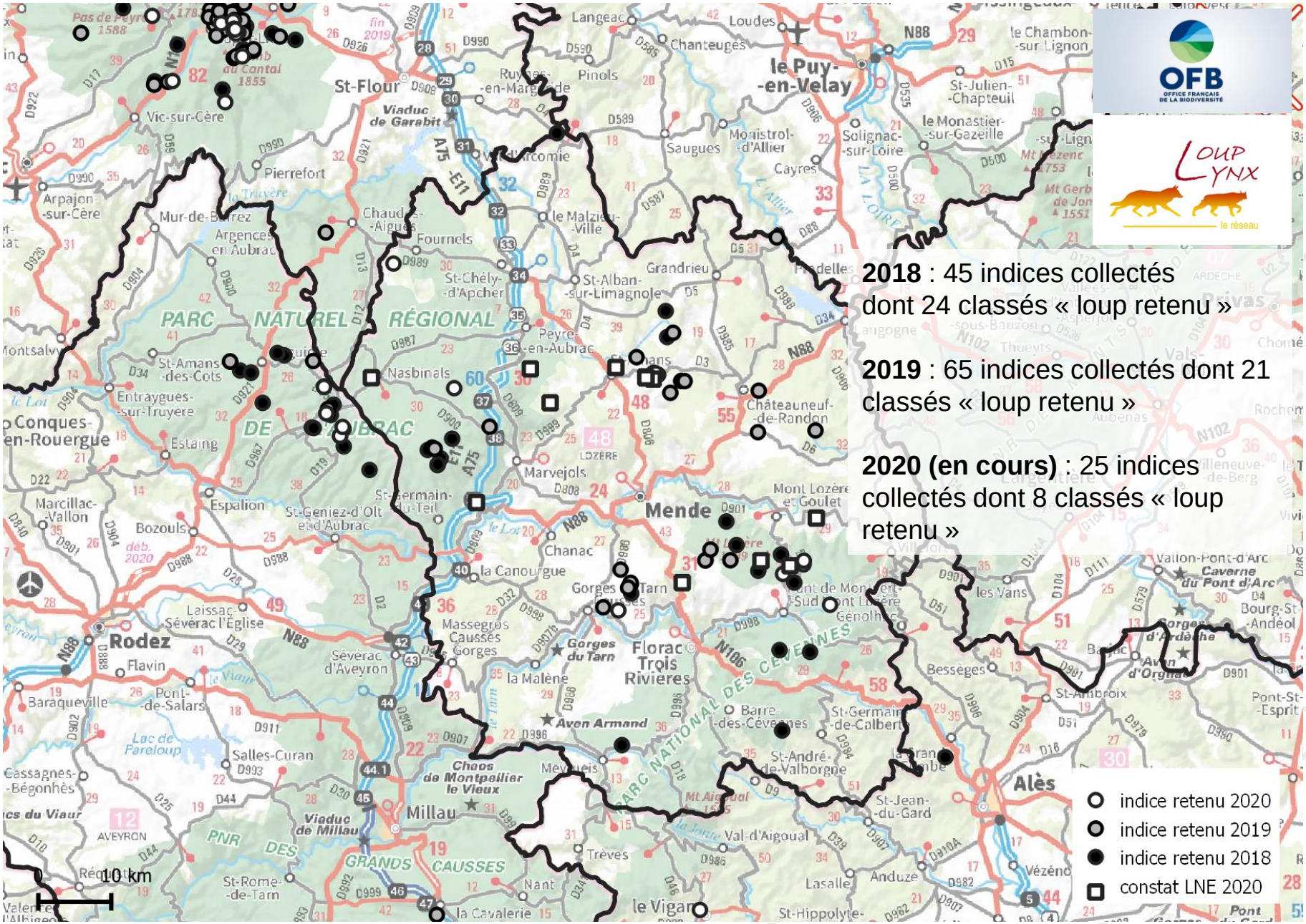

Suivi du Loup : situation en Lozère

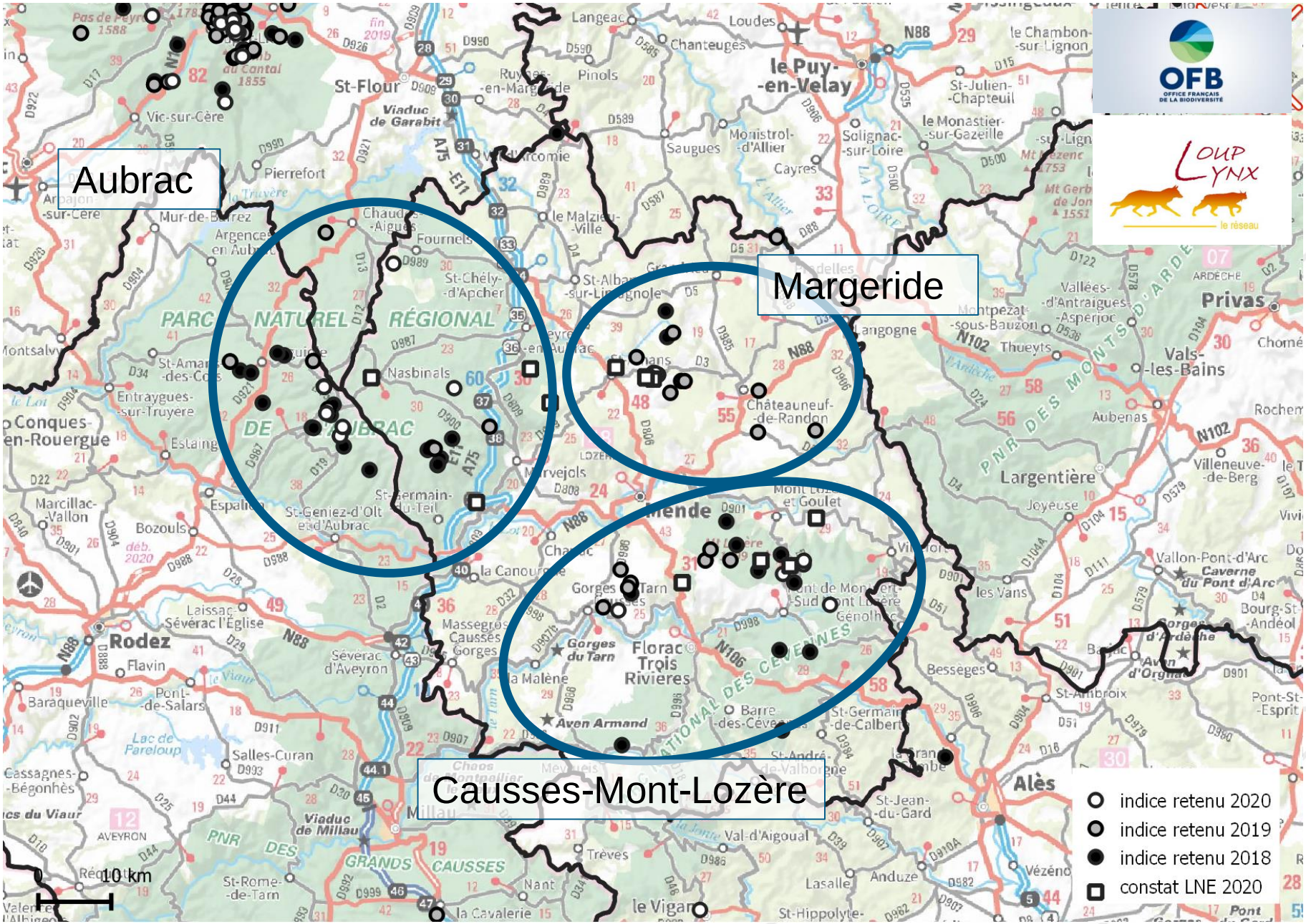

Suivi du Loup : situation en Lozère

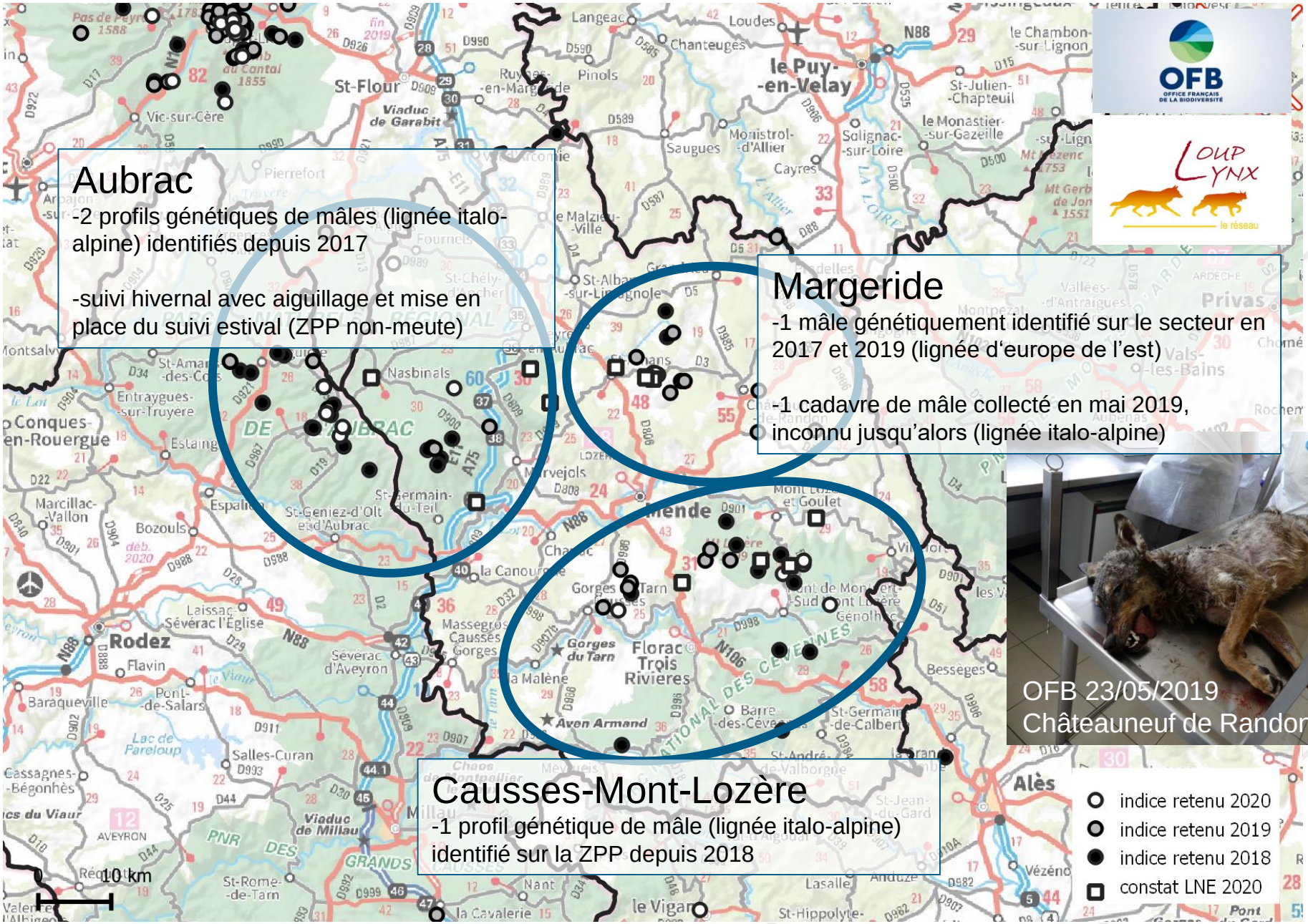

Suivi du Loup : les indices en Lozère

Indices « loup retenu » depuis 2018 (n=53)

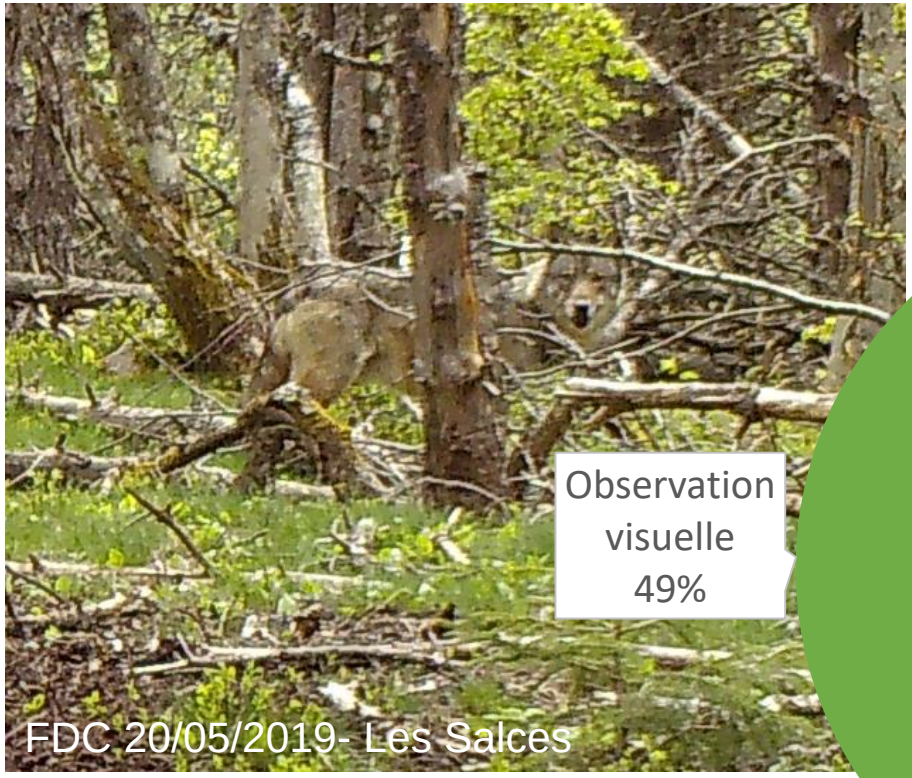

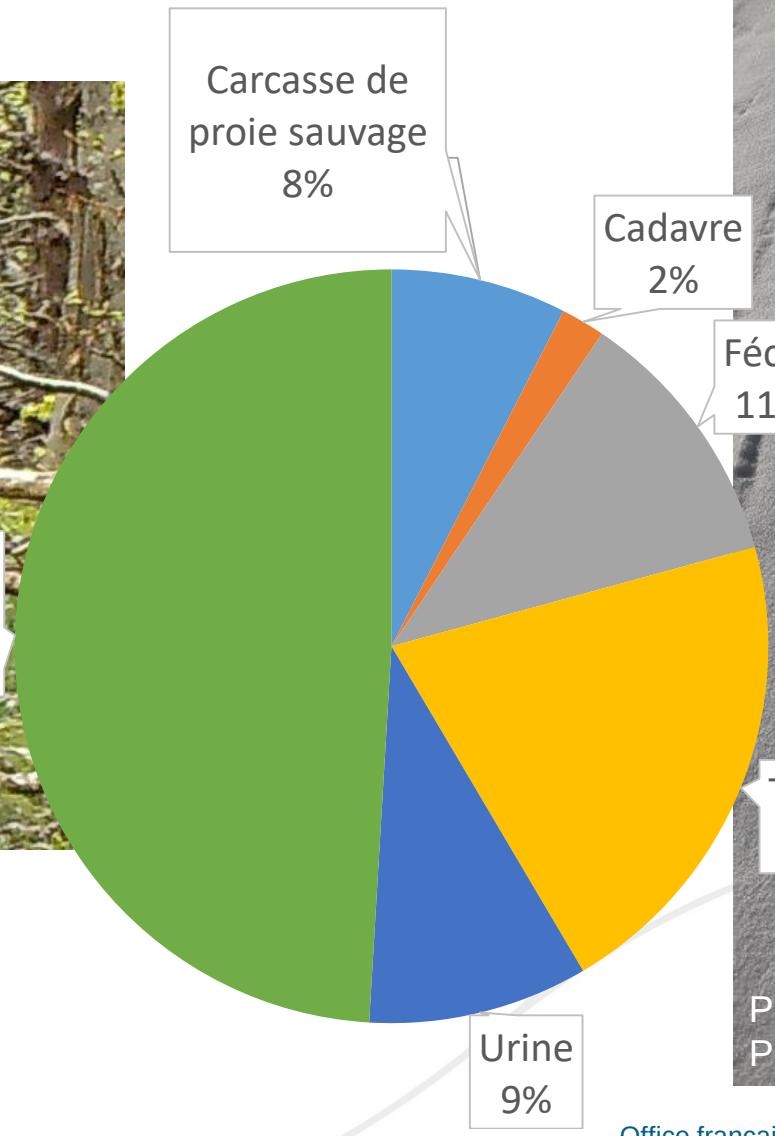

Méthodologie : suivi opportuniste

ZPP Causses-Mont-Lozère - 05/07/2020

- Mis en place tout au long de l'année

- Collecte d'indices de présence divers (photographies, indices biologiques, proies sauvages…)

Méthodologie : suivi estival et hivernal

<u>Suivi hivernal</u>
prospections dans la neige pour favoriser la collecte des indices de présence (voies, indices biologiques…) et **évaluer l'effectif minimal** d'individu(s) sur une ZPP

<u>Suivi estival</u>
Protocole de hurlements provoqués dans le but de stimuler la réponse de loups et pouvoir **identifier une éventuelle reproduction** en cas de suspicion d'installation en meute ou de présence de plusieurs groupes sociaux

Le suivi estival en Aubrac (Lozère – Aveyron – Cantal)

Pourquoi mettre en place des HP en Aubrac durant l'été 2020?

Relevé d'une voie avec un aiguillage sur la ZPP Aubrac (Aveyron) en mars 2020.

⇒ **Suspicion de présence simultanée de deux individus**

Mise en place du protocole de suivi estival pour **suivre le statut de la ZPP** (meute/non-meute)

=> Aucune reproduction identifiée

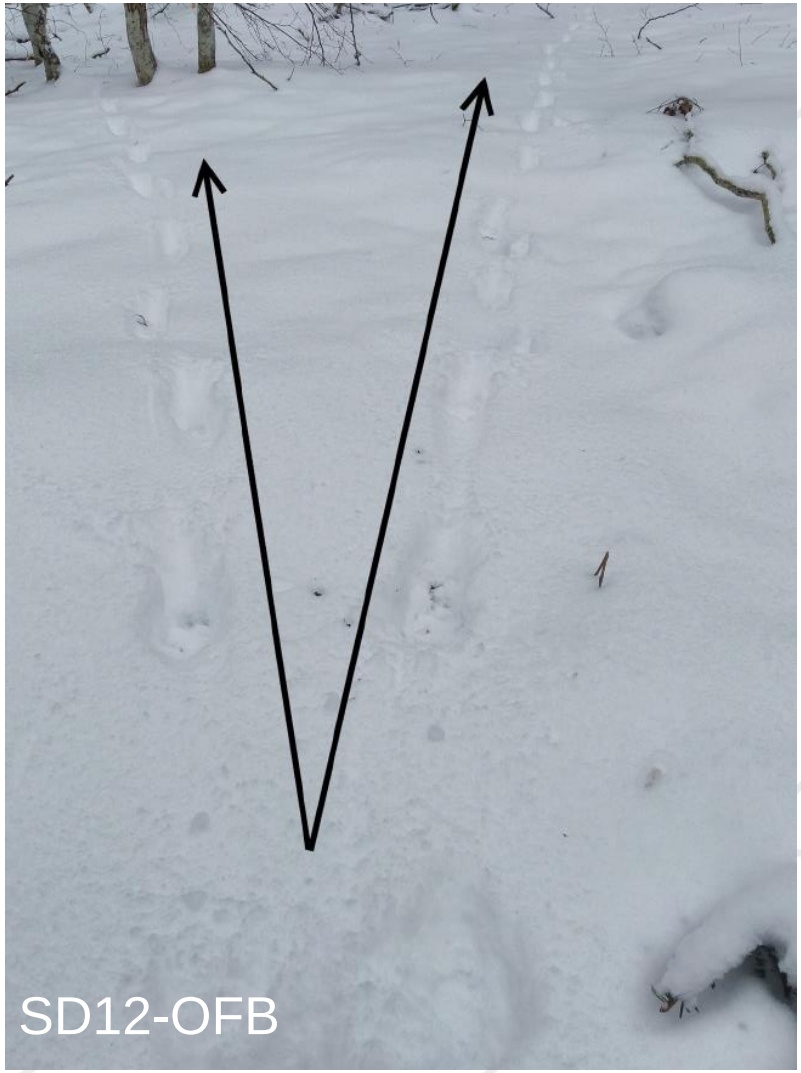

Merci de votre attention