Présence du loup en Lozère

Chanac – 07/07/2021

D’où viennent les données ?

Le réseau Loup Lynx

- **Un réseau multipartenaire permettant la collecte et la transmission des indices de présence**
- **Un outil coordonné par l’OFB permettant le suivi de la population à l’échelle locale, régionale et nationale**

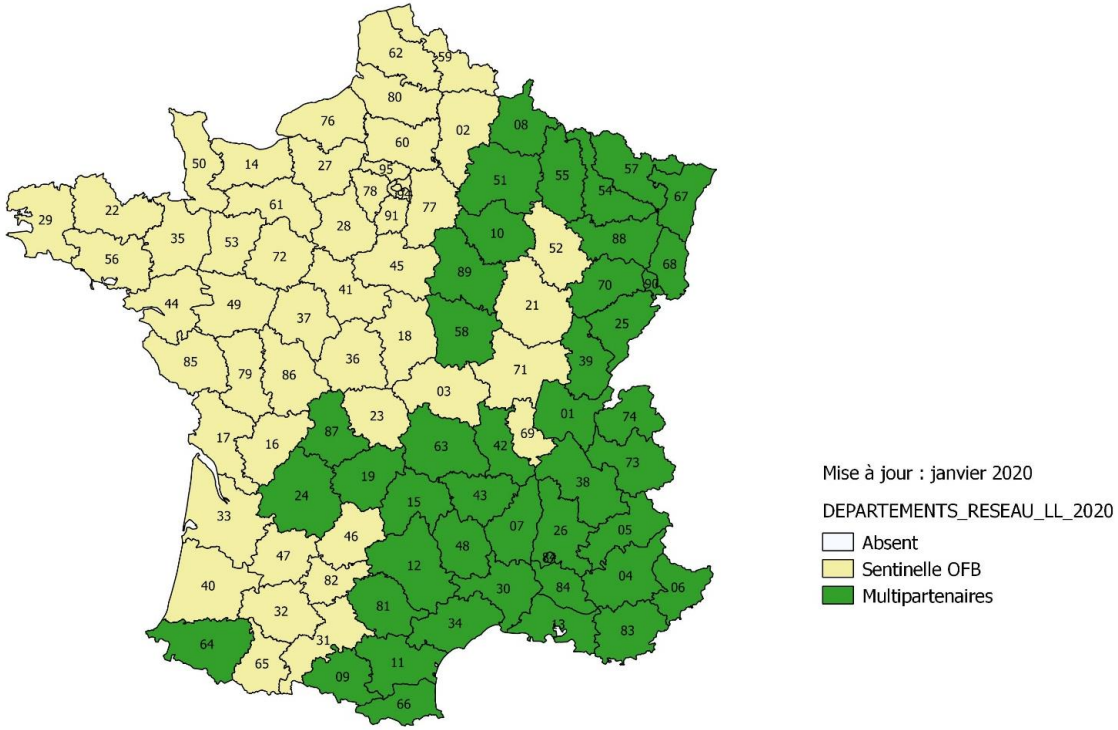

Effectifs de correspondants formés

- **National : 4300**
- **Occitanie : plus de 650**
- **Lozère : 147 (OFB, PNC, chasseur, louveterie, APN, éleveurs, particuliers…)**

Suivi du loup : situation nationale

Estimation de l'effectif national

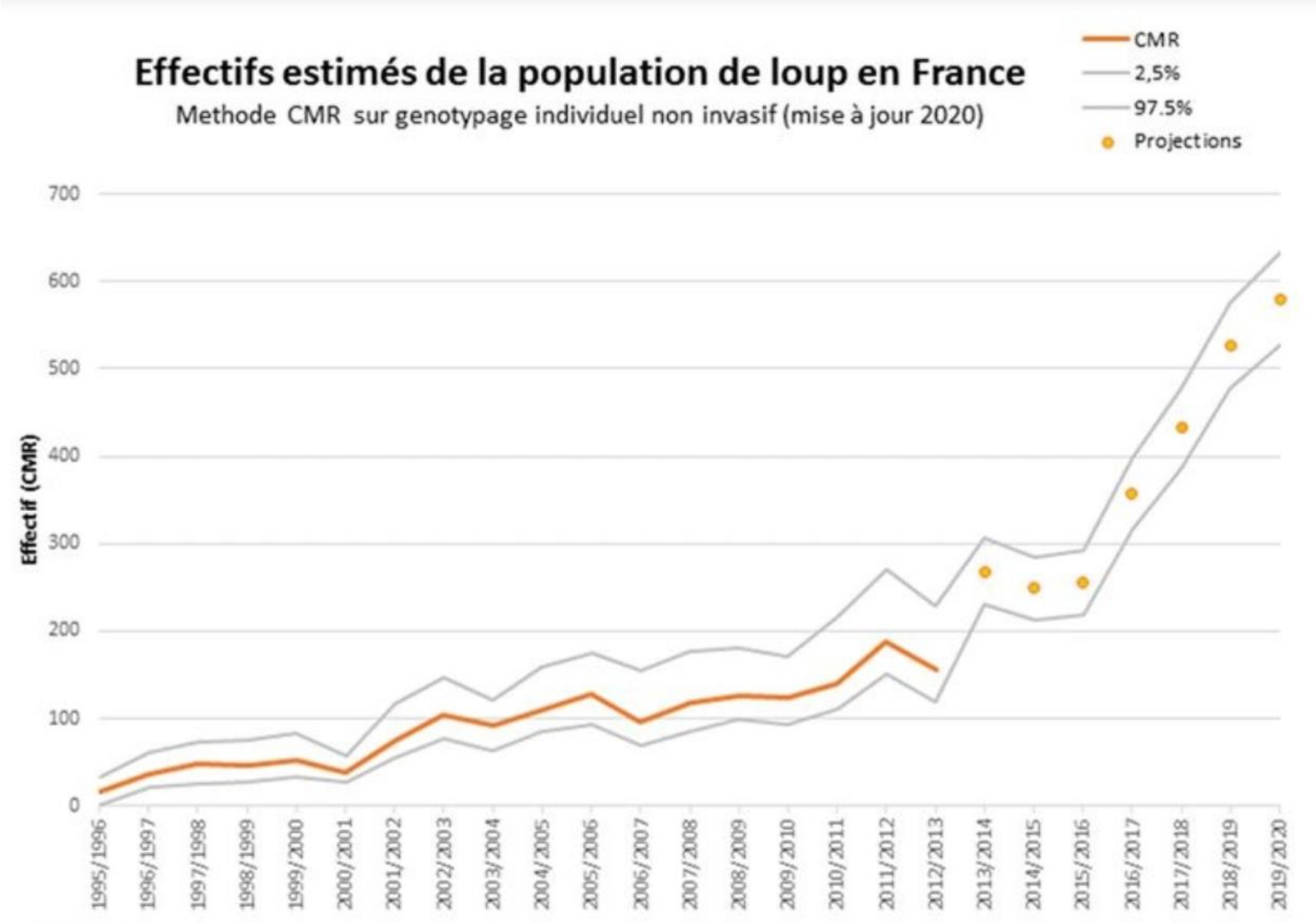

Estimation en sortie d'hiver 2019-2020 :
580 individus [528-633]
Pour rappel :
estimation en sortie d'hiver 2018-2019 :
530 individus

Taux de croissance annuel brut de 9% en 2020
Pour rappel :
Taux de croissance annuel de 22% en 2019

Prochaine estimation annuelle en cours évaluée sur la base des données de l'hiver 2020-2021.

Suivi du loup : situation nationale

Zone de Présence Permanente :
Territoire où la présence du loup est documentée au moins deux hivers consécutifs, ou bien dés qu'une reproduction est identifiée

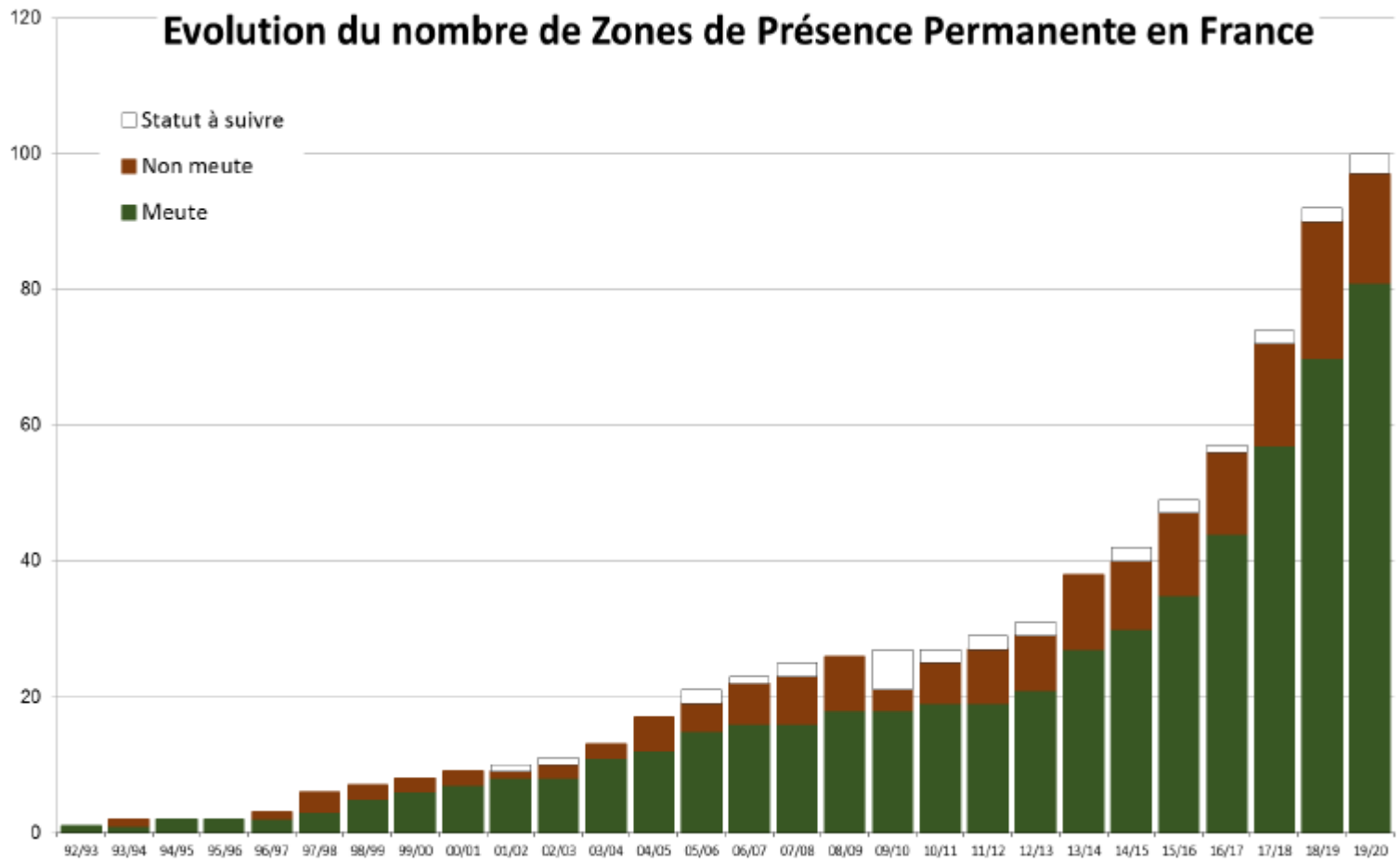

Suivi Hivernal 2019-2020 :
100 ZPP identifiées en sortie d'hiver 2019-2020

Suivi estival 2020 :
114 ZPP
(dont 99 meutes dans l'arc alpin)

A suivre :
Prochaine évaluation du nombre de ZPP en France à l'issue du traitement des données de l'hiver 2020-2021 :

Suivi du loup : situation nationale

-Population de loup en expansion géographique

-Taux de croissance de l'espèce plus lente que les dernières années

-Aucune meute identifiée hors massif alpin et ZPP Marchairuz (franco-suisse)

Se renseigner sur le suivi du loup en France ? www.loupfrance.fr

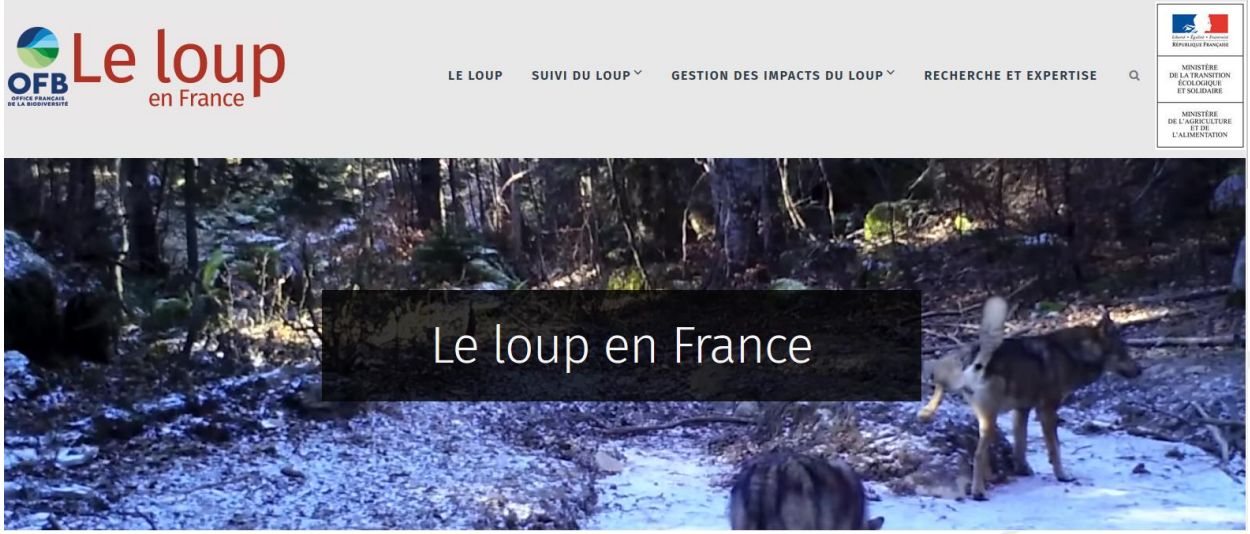

Suivi du loup : Occitanie

- 7/8 ZPP
- Aucune reproduction identifiée à ce jour
- Un loup mâle italo-alpin récemment identifié sur le Somail (secteur de présence à confirmer)

Suivi du loup : Lozère

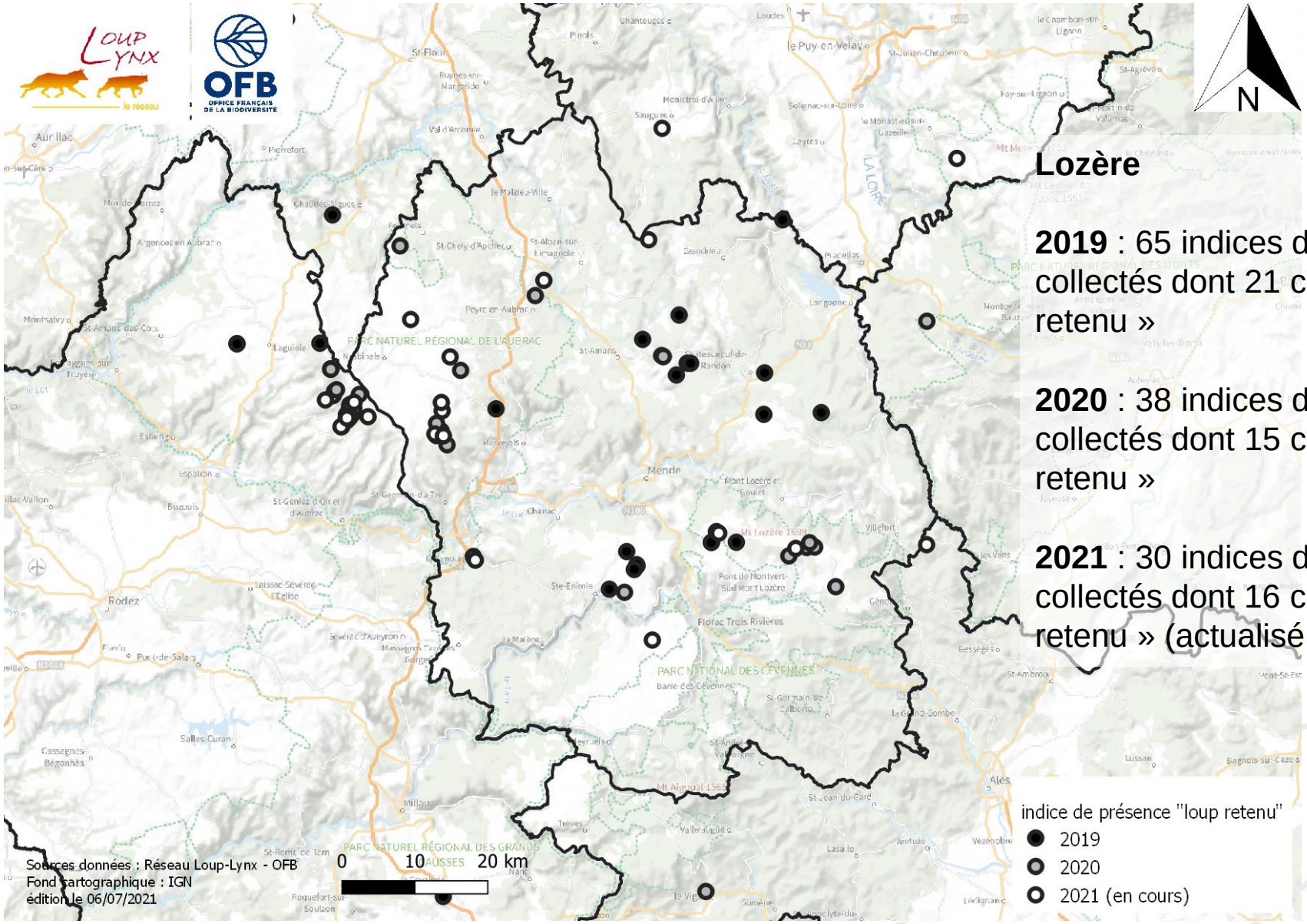

Lozère

2019 : 65 indices de présence collectés dont 21 classés « loup retenu »

2020 : 38 indices de présence collectés dont 15 classés « loup retenu »

2021 : 30 indices de présence collectés dont 16 classés « loup retenu » (actualisé le 06/07/2021)

Suivi du loup en Lozère : la génétique?

3 loups (dont un cadavre) ont été identifiés en Lozère depuis 2018

- Un mâle italo-alpin sur la ZPP Causses-Mont-Lozère (détecté en 2018, 2019 et 2020)

- Un mâle de lignée d'Europe de l'est sur la ZPP Margeride (détecté en 2017 et 2019)

- Un cadavre de mâle italo-alpin récupéré en juin 2019 sur la commune de Châteauneuf-de-Randon (inconnu de nos bases de données jusqu'alors)

Sur la ZPP Aubrac

Côté aveyronnais, un profil génétique de bonne qualité est identifié depuis 2015 et plus récemment en mars 2020 (mâle italo-alpin).

Consolidation en cours de plusieurs échantillons collectés durant l'hiver 2020-2021 en Aveyron et en Lozère

Merci de votre attention