

Carte élaborée par Cereg le 02/03/2022 | Source : fonds IGN - Cadastre.gouv.fr etc.

LEGENDE

- Limites communales
- Emprise de la carrière



0 500 1 000 m



ANNEXE 3 : Rayon d'affichage de la carrière – PJ n°2

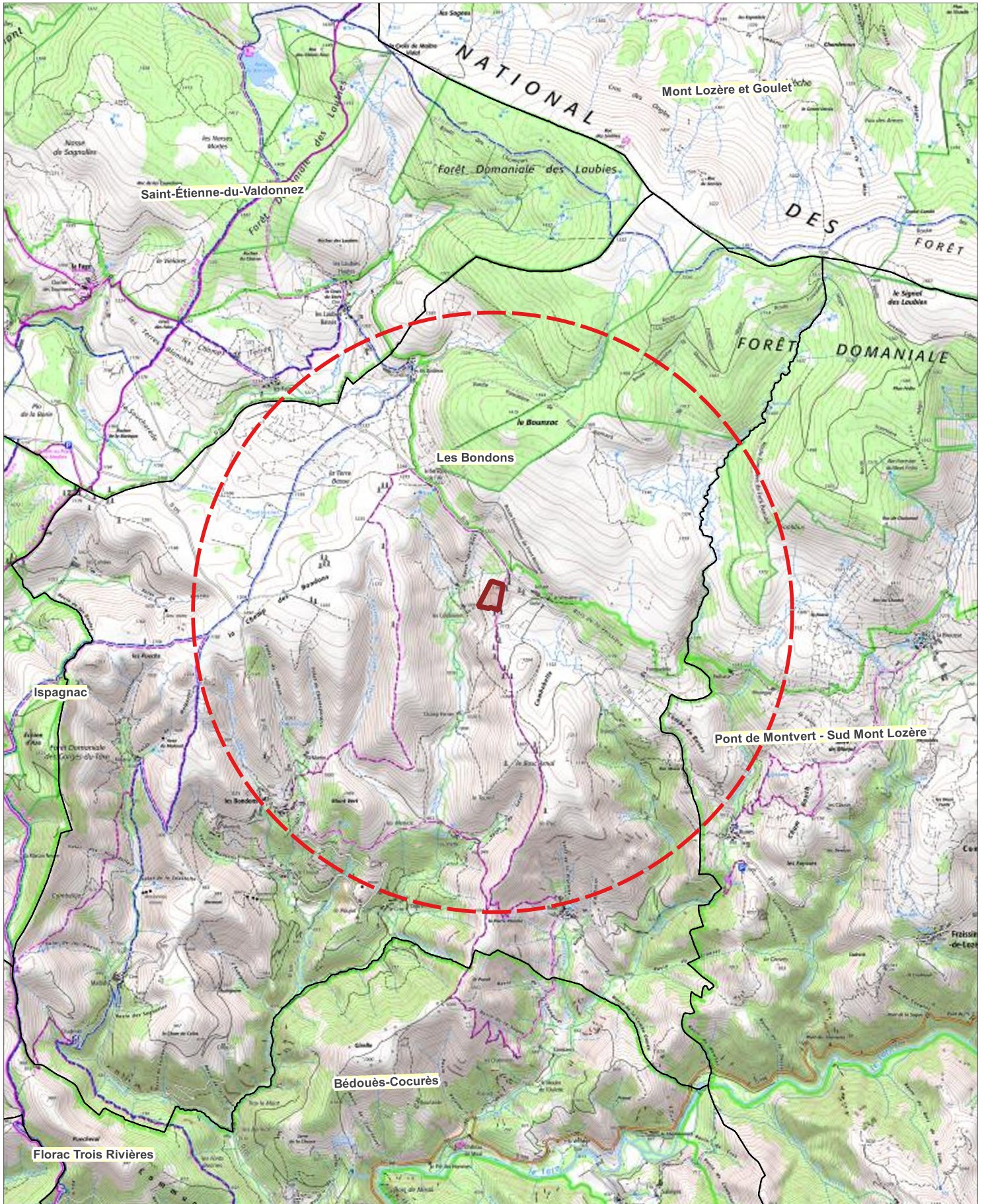

Carte élaborée par Cereg le 02/03/2022 | Source : fonds IGN - Cadastre.gouv.fr etc.

LEGENDE

- Limites communales
- Emprise de la carrière
- Mis en tampon



0 500 1000 m



ANNEXE 4 : Vue aérienne du site – PJ n°2



Carte élaborée par Cereg le 02/03/2022 | Source : fonds IGN - Cadastre.gouv.fr etc.

LEGENDE

 Emprise de la carrière



0 0.025 0.05 km



ANNEXE 5 : Plan des abords – PJ n°2



Carte élaborée par Cereg le 02/03/2022 | Source : fonds - ortho 20 cm, 2017; cadastre : cadastre.gouv, 2020; cours d'eau - BD carthage, 2014

LEGENDE

-  Emprise de la carrière
-  Cours d'eau
-  Périmètre de 100 m autour de la carrière
-  Parcelles cadastrales

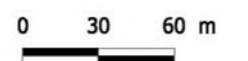

ANNEXE 6 : Certifications

A RAPPELER DANS TOUTE CORRESPONDANCE

N° de dossier 31325

Dossier suivi par: Nadia SADKI

PGCP4

Tel 01 41 62 60 12

E-Mail : nadia.sadki@afnor.org

**FINANCIERE TRAVAUX PUBLICS & CARRIERES
- FTPC**

CARRIERE LA FERRIERE

30140 THOIRAS FRANCE

A l'attention de Romain CALVET

Objet : Décision de certification suite à audit

La Plaine St Denis, le jeudi 29 juillet 2021

Nous avons le plaisir de vous informer que, suite à l'audit réalisé du 05/07/2021 au 09/07/2021, AFNOR Certification a émis une décision positive concernant le maintien de vos certifications :

- ISO 9001 : 2015
- ISO 14001 : 2015
- ISO 45001 : 2018

Vous pouvez consulter vos certificats électroniques à partir de votre Espace Client <https://www.espaceclient-certification.afnor.org>. Des liens directs y sont mis à votre disposition afin que vous puissiez communiquer sur vos certifications auprès de vos clients et partenaires.

Vos numéros de certificats électroniques sont les suivants :

ISO 9001 : 2015	273191155822
ISO 14001 : 2015	350881250599
ISO 45001 : 2018	413381316510

L'espace client vous permet également d'accéder à votre rapport d'audit, aux fiches pratiques de certification, à un ensemble de guides et de présentations, ainsi qu'à des outils de communication complets vous permettant de promouvoir vos certifications.

Vous trouverez ci-joint votre rapport d'audit, le fichier des constats de l'audit au format Excel et la facture de l'audit réalisé.

Dans un souci d'information en temps réel sur la validité des certificats, AFNOR Certification appose désormais un QR code sur chaque certificat. Ce QR code peut être lu grâce à une application mobile et renvoie vers la version électronique de votre certificat, qui est la seule à faire foi. Ce QR Code est également disponible dans votre espace client, si vous souhaitez l'utiliser dans le cadre de vos communications.

AFNOR Certification porte une attention toute particulière à la satisfaction de ses clients. Nous vous remercions de bien vouloir compléter l'enquête satisfaction que vous recevrez prochainement par mail afin que votre réponse contribue à l'amélioration de notre qualité de service.

Vous renouvelant nos compliments, nous vous prions d'agréer, l'expression de nos meilleurs sentiments.



Nadia SADKI
Votre Chargée de Clientèle

Votre espace client est accessible à l'adresse suivante : <https://www.espaceclient-certification.afnor.org>

Vos codes d'accès sont :

Identifiant : votre adresse e-mail rcalvet.src@orange.fr , associé à votre mot de passe habituel.

Si vous avez oublié votre mot de passe, nous vous invitons à utiliser la fonction « Mot de passe oublié » disponible en page d'accueil du site.

A RAPPELER DANS TOUTE CORRESPONDANCE

N° de dossier : 31325

N° Prestation : 2293056

DECISION Reconduction

Dossier suivi par le Département : PGCP4

Chargé de clientèle : **Nadia SADKI**

Tél : 01 41 62 60 12

Email : nadia.sadki@afnor.org

**FINANCIERE TRAVAUX
PUBLICS & CARRIERES - FTFC**

Carriere la Ferriere
30140 THOIRAS
FRANCE

A l'attention de Monsieur Romain
CALVET

La Plaine Saint-Denis, le 7 octobre
2021

Monsieur,

Conformément aux modalités d'application pour le marquage CE des granulats, la visite des sites suivants a été réalisée au titre de la surveillance 2021 :

Carrière de la Ferrière

L'examen du rapport d'inspection permet la reconduction de votre certificat de conformité CE2+ n° **0333-CPR-041090**.

Vous trouverez en pièce jointe la facture correspondante à cette instruction.

AFNOR Certification porte une attention toute particulière à la satisfaction de ses clients. Nous vous remercions de bien vouloir répondre à l'enquête de satisfaction. Votre réponse contribuera à l'amélioration de notre qualité de service.

Je me tiens à votre disposition pour tout complément d'information.

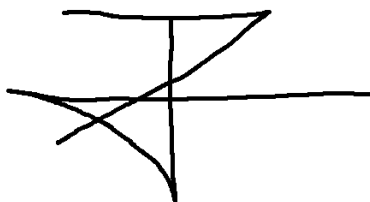

Frédéric TAT
Ingénieur Certification





Certificat

Certificate

Certificat de conformité de contrôle de la production en usine des granulats

Délivré conformément au Règlement (UE) 305/2011 du Parlement Européen et du Conseil du 9 mars 2011 (Règlement Produits de Construction ou RPC).

Délivré par :

Organisme de Certification AFNOR Certification

Numéro d'identification 0333

Adresse 11 rue Francis de Pressensé
FR - 93571 LA PLAINE SAINT-DENIS CEDEX

Délivré à :

Fabricant SOCIETE HENRI LEYGUE

Adresse Carrière la fèrière
FR - 30140 THOIRAS

AFNOR Certification atteste que toutes les dispositions relatives à l'évaluation et à la vérification de la constance des performances décrites dans l'annexe ZA des normes mentionnées en annexe sont appliquées selon le système 2+ et que le contrôle de la production en usine des granulats répond aux dispositions de l'annexe ZA des normes mentionnées en annexe.

Désignation des granulats Granulats pour béton ;
Granulats pour mélanges hydrocarbonés et pour enduits superficiels utilisés dans la construction de chaussées, aérodromes et d'autres zones de circulation ;
Granulats pour matériaux traités aux liants hydrauliques et matériaux non traités utilisés pour les travaux de génie civil et pour la construction de chaussées.

Les lieux de production sont mentionnés en annexe.

Numéro du certificat : 0333 - CPR - 041090

Conditions et période de validité du certificat : ce certificat a été délivré pour la première fois le 15/12/2005.

Sauf suspension ou annulation, ce certificat demeure valide tant que les conditions précisées dans les spécifications techniques harmonisées ou les conditions de fabrication en usine ou le contrôle de la production en usine des granulats ne sont pas modifiés de manière significative.



Date d'émission du certificat
28/12/2018

Directeur Général
Franck LEBEUGLE

1/2

005 - 2016/02



Certificat

Certificate

Annexe au certificat émis le 28/12/2018 : 0333 - CPR - 041090

Lieux de production pour lesquels AFNOR Certification a réalisé l'inspection initiale du contrôle de la production des granulats et atteste que le contrôle de la production en usine des granulats répond aux dispositions des annexes ZA des normes reprises ci-dessous:

Lieux de production	Normes de référence		
SOCIETE REGIONALE DE CANALISATION Carrière Lou Chaousset	EN 12620:2002+A1:2008	EN 13043:2002	EN 13242:2002+A1:2007
SOCIETE HENRI LEYGUE Carrière de la Ferrière	EN 12620:2002+A1:2008	EN 13043:2002	EN 13242:2002+A1:2007

Cette annexe ne peut être ni présentée, ni reproduite, sans le document auquel elle se rattache.
This appendix cannot be disclosed or copied without the main document to which it is attached.

Directeur Général
Franck LEBEUGLE

2/2



005 - 2016/02 -

AFNOR Certification certifie que le système de management mis en place par :
AFNOR Certification certifies that the management system implemented by:

FINANCIERE TRAVAUX PUBLICS ET CARRIERES

pour les activités suivantes :
for the following activities:

TRAVAUX DE POSE DE CANALISATIONS (EAUX POTABLES, USEES, PLUVIALES, IRRIGATION)
ET TRAVAUX DE TERRASSEMENT, VOIRIES ET RESEAUX DIVERS Y AFFECTANT.
TRI ET TRAITEMENT DE DECHETS INERTES.
EXPLOITATION DE ROCHES CALCAIRES ET PRODUCTION DE GRANULATS UTILISES EN MATERIAUX POUR CHAUSSEES,
EN REMBLAIEMENT ET EN BETON.
ACTIVITES DU LABORATOIRE D'ESSAI GRANULOMETRIQUE.
PIPE LAYING (DRINKING WATER, WASTE WATER, RAIN WATER, IRRIGATION) AND RELATED EARTHWORKS,
ROADWORKS AND NETWORKS.
INERT WASTE SORTING AND TREATMENT.
LIMESTONE ROCK MINING AND PRODUCTION OF AGGREGATES USED AS ROAD MATERIALS,
FOR BACKFILL AND CONCRETE.
ACTIVITIES CARRIED OUT WITHIN THE GRANULOMETRIC TESTING LABORATORY.

a été évalué et jugé conforme aux exigences requises par :
has been assessed and found to meet the requirements of:

ISO 9001 : 2015 – ISO 14001 : 2015 – ISO 45001 : 2018

et est déployé sur les sites suivants :
and is developed on the following locations:

Carrière de la Ferrière FR 30140 THOIRAS

Liste des sites certifiés en annexes n°1 à n°2 / List of certified locations on appendices n°1 to n°2

Le détail des activités et sites certifiés par norme est mentionné sur les certificats suivants :
The description of certified activities and locations per standard is mentioned on the following certificates:

Certificat ISO 9001 : 2015 n° 27319

Certificat ISO 14001 : 2015 n° 35088

Certificat ISO 45001 : 2018 n° 41338

Certificats ISO 9001 et ISO 14001 délivrés sous accréditation n°4-0001
Certificates ISO 9001 and ISO 14001 issued under accreditation n°4-0001

Ce certificat est valable à compter du (année/mois/jour)
This certificate is valid from (year/month/day)

2020-08-23

Jusqu'au
Until

2023-08-22



SignatureFournisseur

Julien NIZRI
Directeur Général d'AFNOR Certification
Managing Director of AFNOR Certification

Seuls les certificats électroniques, consultables sur www.afnor.org, font foi en temps réel de la certification de l'organisme. The electronic certificates only, available at www.afnor.org, attest in real-time that the company is certified. Les accréditations détenues par AFNOR Certification et ses filiales sont disponibles sur www.cofrac.fr. – Information on the accreditations held by AFNOR Certification and its subsidiaries is available at www.cofrac.fr. AFAQ est une marque déposée - AFAQ is a registered trademark. CERTIF 1313.4. 07-2020.

Flashez ce QR Code pour
vérifier la validité du certificat

SRC

Détail des activités mises en œuvre :

Details of the activities carried out:

TRAVAUX DE POSE DE CANALISATIONS (EAUX POTABLES, USEES, PLUVIALES, IRRIGATION) ET TRAVAUX DE TERRASSEMENT, VOIRIES ET RESEAUX DIVERS Y AFFECTANT. TRI ET TRAITEMENT DE DECHETS INERTES. EXPLOITATION DE ROCHES CALCAIRES ET PRODUCTION DE GRANULATS UTILISES EN MATERIAUX POUR CHAUSSEES, EN REMBLAIEMENT ET EN BETON.

PIPE LAYING (DRINKING WATER, WASTE WATER, RAIN WATER, IRRIGATION) AND RELATED EARTHWORKS, ROADWORKS AND NETWORKS. INERT WASTE SORTING AND TREATMENT. LIMESTONE ROCK MINING AND PRODUCTION OF AGGREGATES USED AS ROAD MATERIALS, FOR BACKFILL AND CONCRETE.

Liste complémentaire des sites entrant dans le périmètre de la certification :

Complementary list of locations within the certification scope:

Carrière de la ferrière **FR-30140 THOIRAS**

Campsoreille **FR 30140 THOIRAS**

Carrière du Chaousset **FR-48400 LES BONDONS**

Installation de Stockage de Déchets Inertes (ISDI):

Ancienne Carrière, lieu-dit Cavinous Route d'Assas CD145 **FR-34820 TEYRAN**

HENRI LEYGUE

Détail des activités mises en œuvre :
Details of the activities carried out:

**EXPLOITATION DE ROCHES CALCAIRES ET PRODUCTION DE GRANULATS
UTILISES EN MATERIAUX POUR CHAUSSEES, EN REMBLAIEMENT ET EN BETON.
ACTIVITES DU LABORATOIRE D'ESSAI GRANULOMETRIQUE.**

**LIMESTONE ROCK MINING AND PRODUCTION OF AGGREGATES USED AS ROAD MATERIALS,
FOR BACKFILL AND CONCRETE.
ACTIVITIES CARRIED OUT WITHIN THE GRANULOMETRIC TESTING LABORATORY.**

Liste complémentaire des sites entrant dans le périmètre de la certification :
Complementary list of locations within the certification scope:

Carrière de la Ferrière **FR-30140 THOIRAS**

ANNEXE 7 : Capacités techniques et financières de la société SRC

SOMMAIRE

Situation juridique de l'entreprise	1
Situation financière de l'entreprise	2
Equipements et capacités techniques	3
Certificats de qualifications professionnelles	4



Situation juridique de
l'entreprise

1

Déclaration du candidat DC1

Déclaration du candidat DC2

Attestation de régularité fiscale

Situation au répertoire SIRENE INSEE

Attestations diverses (non interdiction de concourir)

Certificat Caisse nationale de congés payés

URSSAF

PROTBP

Extrait KBIS



DIRECTION GENERALE DES FINANCES PUBLIQUES

ATTESTATION DE REGULARITE FISCALE

Numéro de délivrance : 10985556

La société désignée ci-dessous :

DENOMINATION DE LA SOCIETE :
SAS REGIONALE DE CANALISATIONS

ADRESSE DU PRINCIPAL ETABLISSEMENT :
LA FERRIERE
30140 THOIRAS

N° SIREN : 337906820

est en règle au regard des obligations fiscales suivantes :

- Dépôt des déclarations de résultats et de TVA
- Paiement de la TVA⁽¹⁾
- Paiement de l'impôt sur les sociétés⁽¹⁾

Date de délivrance : le 15/10/2021

Service gestionnaire :
SERVICE IMPOTS DES ENTREPRISES ALES
EQUIPE IFU
11 CH DES ESPINAUX BP 50022
30340 SAINT PRIVAT DES VIEUX
UNIQUEMENT SUR RV ANT LE VIGAN UNIQUEMENT SUR RV
Tél. : 04 66 78 45 45
SIE.ALES@DGFIP.FINANCES.GOUV.FR

⁽¹⁾ Y compris les pénalités y afférent éventuellement mises à sa charge.

Je soussigné RUAS Christophe agissant
au nom de *SAC SAS*, atteste
sur l'honneur que la présente photocopie
est conforme à l'original.

SITUATION AU REPERTOIRE SIRENE
A la date du 08/02/2022

Description de l'entreprise	Entreprise active depuis le 01/04/1986
Identifiant SIREN	337 906 820
Identifiant SIRET du siège	337 906 820 00051
Dénomination	REGIONALE DE CANALISATIONS
Sigle	SRC
Catégorie juridique	5710 - SAS, société par actions simplifiée
Activité Principale Exercée (APE)	42.21Z - Construction de réseaux pour fluides
Appartenance au champ de l'ESS ¹	

Description de l'établissement	Etablissement actif depuis le 15/03/2008
Identifiant SIRET	337 906 820 00051
Adresse	CARRIERE DE LA FERRIERE CARRIERE DE LA FERRIERE 30140 THOIRAS
Activité Principale Exercée (APE)	42.21Z - Construction de réseaux pour fluides

1 : Economie Sociale et Solidaire

Important : A l'exception des informations relatives à l'identification de l'entreprise, les renseignements figurant dans ce document, en particulier le code APE, n'ont de valeur que pour les applications statistiques (décret n°2007-1888 du 26 décembre 2007 portant approbation des nomenclatures d'activités françaises et de produits, paru au JO du 30 décembre 2007).

Avertissement : Aucune valeur juridique n'est attachée à l'avis de situation.

ATTESTATIONS SUR L'HONNEUR

Je soussigné RUAS Christophe, agissant en qualité de Président Directeur Général de la Société Régionale de Canalisation, déclare sur l'honneur avoir déposé auprès de l'administration fiscale, l'ensemble des déclarations fiscales obligatoires (article D8222-5-1-b du code du travail);

que la société que je représente ne peut soumissionner à un marché passé par un pouvoir adjudicateur défini à l'article 3 ou par une entité adjudicatrice définie à l'article 4 ; n'a pas fait l'objet, au cours des cinq dernières années, d'une condamnation définitive pour l'une des infractions prévues aux articles 222.38, 222.40, 226-13, 313.1, 313.3, 314.1, à 314.3, L 324-1 à L 324-6, 413-9 à 413-12, 421-1 à 421-2-3, par le 2^{ème} alinéa 421.5, article 433.1 par le 2^{ème} alinéa 433-2, au 8^{ème} alinéa de l'article 434-9, au second alinéa de l'article 434-9-1, aux articles 435.3, 435-4, 435-9, 435-10, 441.1 à 441.7, 441-9, 445-1 et 450-1, du code pénal à l'article 1741 du code général des impôts et aux articles L 2339-2 à L 2339-4, L2339-9, L2339-11-1 à L 2339-11-3 du code de la défense et L317-8 du code de la sécurité intérieure. La société n'est pas soumise à la procédure de liquidation judiciaire (article L640-1), n'est pas en état de faillite personnelle (article L 653-1 à L 653-8) et ne fait pas l'objet d'une procédure équivalente régie par un droit étranger. La société n'est pas admise à la procédure de redressement judiciaire instituée par l'article L 631-1 du code de commerce. Les personnes qui, au 31 décembre de l'année précédente celle au cours de laquelle a lieu le lancement de la consultation, qui ont mis en œuvre l'obligation de négociation prévues à l'article L.2242-5 du code du travail et qui, à la date à laquelle elles soumissionnent, ont réalisé ou engagé la régularisation de leur situation.

Atteste sur l'honneur que les travaux sont réalisés avec des salariés employés régulièrement au regard des articles L.1221-10, L3243-1 et suivants et R.3243-1 et suivants L.8211-1 et suivants du Code du Travail. déclare sur l'honneur que la société que je représente n'emploie pas de travailleurs étrangers, Art D8254-2 et L.5221-2: L'employeur engage chaque année une négociation sur les objectifs d'égalité professionnelle et salariale entre les femmes et les hommes dans l'entreprise, ainsi que sur les mesures permettant de les atteindre. Pour les contrats administratifs, le candidat ne fait pas l'objet d'une mesure d'exclusion ordonnée par le préfet, en application des articles L 8272-4, R 8270-10 et R8272-11 du code du travail. La société n'entre dans aucun cas mentionnés aux articles L.2141-1 à L2141-5 et L2141-7 à L2141-10 du CCP , J'atteste être en règle au regard des articles L 5212-1 à L 5212-11 du code du travail concernant l'emploi des travailleurs handicapés.

J'affirme, sous peine de résiliation de plein droit de la commande ou de sa mise en régie aux torts exclusifs de la société pour laquelle j'interviens, que je ne tombe pas, ni aucune personne occupant dans l'entreprise une des situations citées dans l'article 50 de la loi n° 52.401 du 14 avril 1952, modifiée par la loi n° 78.753 du 17 juillet 1978, sous le coup de l'interdiction d'accéder aux marchés publics, ou règles d'effet équivalent si le sous traitant n'est pas établi en France.

A THOIRAS
Le P.D.G.

Société Régionale de Canalisation
Carrière de la Ferrière
30140 THOIRAS
Tél. 04 66 61 77 93
Fax 04 66 61 03 22
SIRET 337 906 820 00051

ATTESTATION SUR L'HONNEUR

Je soussigné RUAS Christophe, Président Directeur Général de la Société Régionale de Canalisation, déclare sur l'honneur que la société que je représente respecte les obligations des articles L323-1, L323-8-5, et L323-8-2 du Code du Travail, avoir souscrit les déclarations et effectué le paiement des impôts taxes, majorations et pénalités ainsi que des cotisations de sécurité sociale et d'allocations familiales, des cotisations aux caisses de congés payés, de chômage intempéries et d'assurance chômage et majorations y afférentes exigibles à ce jour, ou des règles d'effet équivalent dans mon pays d'origine ou celui de la société que je représente.

Atteste sur l'honneur que je ne fais pas l'objet d'une interdiction de concourir (article 45-3e du Code des Marchés Publics).

Déclare sur l'honneur que la société que je représente n'emploie pas de salariés étrangers en application de l'article D.8254-2 et L.5221-2 du code du travail,

A THOIRAS,

Société Régionale de Canalisation

Carrière de la Ferrière

30140 THOIRAS

Tél. 04 66 61 77 93

Fax 04 66 61 03 22

SIRET 337 906 820 00051

Attestation d'absence de conflit d'intérêts

(à retourner dûment complétée et signée)

Je, soussigné(e), **M. RUAS Christophe**

représentant de l'entreprise (raison sociale, adresse et n° TVA) **Société S.R.C.**

SOCIETE REGIONALE DE CANALISATION Carrière de la ferrière 30140 THOIRAS /

N° TVA FR50 337906820.....

déclare sur l'honneur que ladite entreprise et/ou ses représentants :

- a) ne sont affectés par aucun conflit d'intérêts dans le cadre du présent marché. Un conflit d'intérêts peut résulter notamment d'intérêts économiques, d'affinités politiques ou nationales, de liens familiaux ou sentimentaux, ou de toutes autres relations ou intérêts communs ;
- b) feront connaître au service adjudicateur, sans délai, toute situation constitutive d'un conflit d'intérêts ou susceptible de conduire à un conflit d'intérêts ;
- c) n'ont pas fait, et s'engagent à ne pas faire, d'offre, de quelque nature que ce soit, dont un avantage pourrait être tiré au titre du présent marché ;
- d) n'ont pas consenti, recherché, cherché à obtenir, ou accepté, d'avantage, financier ou autre, en faveur ou de la part d'une quelconque personne constituant une pratique illégale ou relevant de la corruption, directement ou indirectement, en tant qu'incitation ou récompense liée à l'attribution dudit marché.

La Cour des comptes se réserve le droit de vérifier ces informations.

Fait à THOIRAS

"Lu et approuvé"

C. RUAS, P.D.G.

Société Régionale de Canalisation
Carrière de la Ferrière
30140 THOIRAS
Tél. 04 66 61 77 93
Fax 04 66 61 03 22
SIRET 337 906 820 00051

ATE0902

Nos Réf. : 212371/23596/320

**CERTIFICAT ATTESTANT LE RESPECT DES OBLIGATIONS RELATIVES AUX
CONGES PAYES ET AU CHOMAGE-INTEMPERIES**

*(Article L.2141-2 du code de la commande publique,
Arrêté du 22 mars 2019 fixant la liste des impôts, taxes, contributions ou cotisations sociales donnant
lieu à la délivrance de certificats pour l'attribution des contrats de la commande publique)*

Identification de l'entreprise

Dénomination sociale : SOCIETE REGIONALE DE CANALISATION
Adresse ou siège social : LIEU DIT CAMPSOUREILLE
30140 THOIRAS
SIREN : 337906820
Numéro d'adhérent : 10561A

Je soussigné, Ludovic BENEZIT, Directeur Général de la CNETP, dont l'entreprise relève pour les cotisations obligatoires relatives aux congés payés et au chômage-intempéries, atteste, conformément à l'article L.2141-2 du code de la commande publique, que l'entreprise est en situation régulière vis-à-vis de la caisse à la date de délivrance de ce document :

- en ce qui concerne les déclarations exigibles servant à l'assiette des cotisations de congés payés et des cotisations de chômage-intempéries,
- en ce qui concerne le paiement desdites cotisations exigibles.

A Paris, le 18 mai 2021

LE DIRECTEUR GENERAL



Ludovic BENEZIT

Le présent certificat ne préjuge pas de l'exactitude des bases sur lesquelles il a été établi.

CODE DE SÉCURITÉ

FJEC9ZQN8WVWIA1

La vérification de l'authenticité et de la validité de ce document s'effectue sur urssaf.fr/portail/home/utile-et-pratique/verification-attestation.html

SAS REGIONALE DE CANALISATIONS
CARRIERE DE LA FERRIERE
30140 THOIRAS

En votre qualité d'employeur, la présente attestation de fourniture des déclarations et de paiement des cotisations de Sécurité sociale et d'allocations familiales, de contributions d'assurance chômage et de cotisations AGS, vous est délivrée :

- pour un effectif de 29 salariés,
- pour une masse salariale de 43354 euros,
- au titre du mois de août 2021,
- et au titre du (des) établissement(s) suivant(s) :

ÉTABLISSEMENTS CONCERNÉS		NUMÉRO SIRET
CARRIERE DE LA FERRIERE	30140 THOIRAS	33790682000051
LA VAYSSIERE	48400 LES BONDONS	33790682000044

ATTESTATION DE L'UNION DE RECOUVREMENT

La présente attestation ne préjuge pas de l'exactitude des bases sur lesquelles elle a été établie et ne vaut pas renonciation au recouvrement des éventuelles créances contestées.

Le Directeur soussigné certifie qu'au titre du (des) établissement(s) ci-dessus désigné(s), l'entreprise est à jour de ses obligations en matière de cotisations de Sécurité sociale et d'allocations familiales, de contributions d'assurance chômage et de cotisations AGS* à la date du 31/08/2021.

Fait à : MONTPELLIER
le : 15/10/2021

Le Directeur
ou son délégataire



François HIEBEL

* Cette attestation concerne les contributions d'assurance chômage et cotisations AGS dues au titre des rémunérations versées à compter du 1er janvier 2011. Pour les périodes antérieures à cette date, il convient de se rapprocher de Pôle Emploi.

Je soussigné RUAS Christophe agissant
au nom de SRC SAS, atteste
sur l'honneur que la présente photocopie
est conforme à l'original.



01 E 04 COT001 18102021 10300804.14 N 005

Contact

www.probtp.com
PRO BTP DIRECTION REGIONALE
CS 50011
13395 MARSEILLE CEDEX 10
Accueil au 04 96 20 71 71

SOCIETE REGIONALE DE CANALISATIONS
CARRIERE LA FERRIERE
CHEMIN DE PAILLERE

30140 THOIRAS



Pour faciliter le traitement numérique du dossier,
merci de ne pas agraffer les documents.

Marseille, le 18 Octobre 2021

Siret : **33790682.0-0005.1**

(À rappeler dans tous nos échanges)

Objet : Attestation de cotisations

ATTESTATION

Je, soussigné, atteste que l'entreprise :

- **Raison sociale** : SOCIETE REGIONALE DE CANALISATIO
- **Adresse** : CARRIERE LA FERRIERE
CHEMIN DE PAILLERE
30140 THOIRAS
- **Numéro de Siret** : 33790682.0-0005.1

a souscrit :

- un contrat retraite à **ALPROagirc-arrco**
- un contrat prévoyance auprès de **BTP-PRÉVOYANCE**

et qu'en tenant compte des éléments connus à cette date, elle est à jour des cotisations exigibles au **18.10.2021**.

Fait pour valoir et servir ce que de droit.

Marseille, le 18 Octobre 2021



Davide PENNA
Directeur régional

Je soussigné **RUAS Christophe** agissant
au nom de **SRC SAS**, atteste
sur l'honneur que la présente photocopie
est conforme à l'original.





N° de gestion 1993B00083

Extrait Kbis

EXTRAIT D'IMMATRICULATION PRINCIPALE AU REGISTRE DU COMMERCE ET DES SOCIÉTÉS
à jour au 6 décembre 2021

IDENTIFICATION DE LA PERSONNE MORALE

<i>Immatriculation au RCS, numéro</i>	337 906 820 R.C.S. Nîmes
<i>Date d'immatriculation</i>	22/01/1993
<i>Dénomination ou raison sociale</i>	SOCIETE REGIONALE DE CANALISATIONS
<i>Forme juridique</i>	Société par actions simplifiée
<i>Capital social</i>	640 000,00 Euros
<i>Adresse du siège</i>	Carrière la Ferrière 30140 Thoiras
<i>Activités principales</i>	La réalisation de conduites d'adduction d'eau potable, travaux d'assainissements et tous travaux publics.
<i>Durée de la personne morale</i>	Jusqu'au 22/01/2083
<i>Date de clôture de l'exercice social</i>	31 décembre

GESTION, DIRECTION, ADMINISTRATION, CONTROLE, ASSOCIÉS OU MEMBRES

Président

<i>Nom, prénoms</i>	RUAS Christophe
<i>Date et lieu de naissance</i>	Le 16/01/1969 à Alès (30)
<i>Nationalité</i>	Française
<i>Domicile personnel</i>	114 Grand Rue 30270 Saint-Jean-du-Gard

Commissaire aux comptes titulaire

<i>Dénomination</i>	SOCIETE FIDUCIAIRE SUD AUDIT
<i>Forme juridique</i>	Société à responsabilité limitée
<i>Adresse</i>	485 Avenue Jean Prouvé 30000 Nîmes
<i>Immatriculation au RCS, numéro</i>	384 673 166 RCS Nîmes

RENSEIGNEMENTS RELATIFS A L'ACTIVITE ET A L'ETABLISSEMENT PRINCIPAL

<i>Adresse de l'établissement</i>	Carrière la Ferrière 30140 Thoiras
<i>Activité(s) exercée(s)</i>	La réalisation de conduites d'adduction d'eau potable, travaux d'assainissements et tous travaux publics.
<i>Date de commencement d'activité</i>	15/03/2008
<i>Origine du fonds ou de l'activité</i>	Transfert
<i>Mode d'exploitation</i>	Exploitation directe
<i>Précédent exploitant</i>	
<i>Nom, prénoms</i>	RUAS Michel

Je soussigné RUAS Christophe agissant
au nom de SRC 878 atteste
sur l'honneur que la présente photocopie
est conforme à l'original.

IMMATRICULATION HORS RESSORT

R.C.S. Mende

OBSERVATIONS ET RENSEIGNEMENTS COMPLEMENTAIRES

- Mention n° F16/011665 du 05/08/2016	A compter du 01.04.2015 : Modification des commissaires aux comptes : FOURSANS-BOURDETTE Pierre nom d'usage : FOURSANS-BOURDETTE Pierre n'est plus commissaire aux comptes suppléant Société à responsabilité limitée SOCIETE FIDUCIAIRE SUD AUDIT devient commissaire aux comptes suppléant
- Mention n° F19/016938 du 14/09/2019	Modification des commissaires aux comptes :

J.CAUSSE ET ASSOCIES n'est plus commissaire aux comptes titulaire
Société à responsabilité limitée SOCIETE FIDUCIAIRE SUD AUDIT n'est
plus commissaire aux comptes suppléant
Société à responsabilité limitée SOCIETE FIDUCIAIRE SUD AUDIT
devient commissaire aux comptes titulaire

Le Greffier



FIN DE L'EXTRAIT

Je soussigné RUAS Christophe agissant
au nom de SRC 818, atteste
sur l'honneur que la présente photocopie
est conforme à l'original.

Situation financière de
l'entreprise

2

Etats fiscaux bilans des 3 dernières années
Chiffre d'affaires des travaux effectués
Attestations d'assurance AXA

ETATS FISCAUX

Je soussigné Christophe RUAS agissant en qualité de Président Directeur Général de la **Société Régionale de Canalisation** dont le siège social se situe à Carrière de la ferrière 30140 THOIRAS atteste sur l'honneur que les copies jointes au présent dossier sont conformes aux originaux.

Désignation des états fiscaux :

- Bilan actif (DGI N°2050 année 2020)
- Bilan passif avant répartition (DGI N°2051 année 2020)
- Compte résultat de l'exercice (DGI N°2052 année 2020)
- Compte résultat de l'exercice suite (DGI N°2053 année 2020)
- Bilan actif (DGI N°2050 année 2019)
- Bilan passif avant répartition (DGI N°2051 année 2019)
- Compte résultat de l'exercice (DGI N°2052 année 2019)
- Compte résultat de l'exercice suite (DGI N°2053 année 2019)
- Bilan actif (DGI N°2050 année 2018)
- Bilan passif avant répartition (DGI N°2051 année 2018)
- Compte résultat de l'exercice (DGI N°2052 année 2018)
- Compte résultat de l'exercice suite (DGI N°2053 année 2018)

A THOIRAS,
Le P.D.G.

Société Régionale de Canalisation
Carrière de la Ferrière
30140 THOIRAS
Tél. 04 66 61 77 93
Fax 04 66 61 03 22
SIRET 337 906 820 00051

1 BILAN - ACTIF

Désignation de l'exercice : SAS STE REGIONALE DE CANALISATION		Durée de l'exercice exprimée en nombre de mois* 12		Durée de l'exercice précédent* 12	
Adresse de l'exercice : Carrière de la Ferrière		30140 THOIRAS			
N° SIRET* 33790682000051		N° SIRET* 13127019		N° SIRET* 13127019	
N° SIRET* 33790682000051		N° SIRET* 13127019		N° SIRET* 13127019	
Capital souscrit non appelé		AA			
Frais d'établissement *		AB			
Frais de développement *		CX			
Concessions, brevets et droits similaires		AF	6 033		
Fonds commercial (1)		AH	227 911	153 076	168 043
Autres immobilisations incorporelles		AJ	3 049	1 659	1 937
Avances et acomptes sur immobilisations incorporelles		AL			
Terrains		AN			
Constructions		AP	25 637	4 246	8 690
Installations techniques, matériel et outillage industriels		AR	457 501	65 211	40 269
Autres immobilisations corporelles		AT	102 174	9 168	8 470
Immobilisations en cours		AV	4 425	4 425	
Avances et acomptes		AX			
Participations évaluées selon la méthode de mise en équivalence		CS			
Autres participations		CU	1 197 297	1 197 297	1 197 297
Créances rattachées à des participations		BB			
Autres titres immobilisés		BD	27	27	27
Prêts		BF	600	600	1 050
Autres immobilisations financières*		BH	46 964	46 964	46 964
TOTAL (II)		BJ	2 071 617	1 482 673	1 472 746
Matières premières, approvisionnements		BL	158 025	151 482	151 482
En cours de production de biens		BN	8 200	8 200	31 095
En cours de production de services		BP			
Produits intermédiaires et finis		BR			
Marchandises		BT			
Avances et acomptes versés sur commandes		BV	3 398	3 398	
Clients et comptes rattachés (3)*		BX	2 951 864	2 944 059	1 997 202
Autres créances (3)		BZ	241 025	241 025	156 490
Capital souscrit et appelé, non versé		CB			
Valeurs mobilières de placement (dont actions propres :)		CD			
Disponibilités		CF	604 193	604 193	1 166 556
Charges constatées d'avance (3)*		CH	19 095	19 095	20 037
TOTAL (III)		CJ	3 985 799	3 977 994	3 522 861
Frais d'émission d'emprunt à évaluer		CW			
Primes de remboursement des obligations		CV			
Ecart de réévaluation		CG			
Ecart de conversion actif*		CH			
TOTAL GÉNÉRAL (I à VI)		CO	6 057 415	5 460 667	4 995 608
Renvois : (I) Dont droit au tuit		CP	47 564	(1) Part à plus d'un an :	CR
Immobilisations :					
Stocks :					
Créances :					

EXEMPLAIRE A CONSERVER PAR LE DECLARANT

2 BILAN - PASSIF avant répartition

Désignation de l'exercice : SAS STE REGIONALE DE CANALISATION		Durée de l'exercice exprimée en nombre de mois* 12		Durée de l'exercice précédent* 12	
Adresse de l'exercice : Carrière de la Ferrière		30140 THOIRAS			
N° SIRET* 33790682000051		N° SIRET* 13127019		N° SIRET* 13127019	
N° SIRET* 33790682000051		N° SIRET* 13127019		N° SIRET* 13127019	
Capital social ou individuel (1)* (Dont versé :640.000.....)		DA	640 000	640 000	640 000
Primes d'émission, de fusion, d'apport, ...		DB			
Ecart de réévaluation (2)* (dont écart d'équivalence)		DC			
Réserve légale (3)		DD	64 000	64 000	64 000
Réserves statutaires ou contractuelles		DE			
Réserves réglementées (3)* (Dont réserve spéciale des provisions pour fluctuations des cours)		DF			
Autres réserves (Dont réserve relative à l'achat d'immobilisations à durée indéterminée)		DG	916 505	1 182 579	1 182 579
Report à nouveau		DH			
RÉSULTAT DE L'EXERCICE (bénéfice ou perte)		DI	316 742	333 926	333 926
Subventions d'investissement		DJ			
Provisions réglementées *		DK			
TOTAL (I)		DL	1 937 247	2 220 505	2 220 505
Produit des émissions de titres participatifs		DM			
Avances conditionnées		DN			
TOTAL (II)		DO	210 641	199 276	199 276
Provisions pour risques		DP			
Provisions pour charges		DQ			
TOTAL (III)		DR	210 641	199 276	199 276
Emprunts obligataires convertibles		DS			
Autres emprunts obligataires		DT			
Emprunts et dettes auprès des établissements de crédit (5)		DU	2 544	2 570	2 570
Emprunts et dettes financières divers (Dont emprunts participatifs)		DV	126 521	119 590	119 590
Avances et acomptes reçus sur commandes en cours		DW	3 604	19 744	19 744
Dettes fournisseurs et comptes rattachés		DX	2 263 485	1 599 064	1 599 064
Dettes fiscales et sociales		DY	916 625	824 857	824 857
Dettes sur immobilisations et comptes rattachés		DZ			
Autres dettes		EA			
Produits constatés d'avance (4)		EB			10 000
TOTAL (IV)		EC	3 312 779	2 575 826	2 575 826
Ecart de conversion passif *		ED			
TOTAL GÉNÉRAL (I à V)		EE	5 460 667	4 995 608	4 995 608
Ecart de réévaluation incorporé au capital		EB			
Réserve spéciale de réévaluation (1959)		EC			
Ecart de réévaluation libre		ED			
Réserve de réévaluation (1976)		EE			
Dont réserve spéciale des plus-values à long terme *		EF			
Dettes et produits constatés d'avance à moins d'un an		EG	3 312 779	2 575 826	2 575 826
Dont concours bancaires courants, et soldes créditeurs de banques et CCP		EH			

EXEMPLAIRE A CONSERVER PAR LE DECLARANT

* Des explications concernant cette rubrique sont demandées dans la notice n° 2032.

BILAN - PASSIF avant répartition

2

BILAN - ACTIF

1

Designation de l'entreprise : SAS STE REGIONALE DE CANALISATION	Exercice N		Exercice N-1	
	DA	DB	DA	DB
Capital social ou individuel (1)* (Dont versé :640.000.....)		640 000		640 000
Primes d'émission, de fusion, d'apport, ...				
Ecart de réévaluation (2)* (dont écart d'équivalence)	EK			
Réserve légale (3)		64 000		64 000
Réserves statutaires ou contractuelles				
Réserves réglementées (3)* (Dont réserve spéciale des provisions pour fluctuation des cours	BI			
Autres réserves (Dont réserve relative à l'achat d'œuvres originales d'artistes vivants*	EJ	1 182 579	1 133 587	
Report à nouveau				
RÉSULTAT DE L'EXERCICE (bénéfice ou perte)		333 926	248 992	
Subventions d'investissement				
Provisions réglementées *				
TOTAL (I)		2 220 505	2 086 579	
Produit des émissions de titres participatifs				
Avances conditionnées				
TOTAL (II)		199 276	166 644	
Provisions pour risques				
Provisions pour charges				
TOTAL (III)		199 276	166 644	
Emprunts obligataires convertibles				
Autres emprunts obligataires				
Emprunts et dettes auprès des établissements de crédit (5)		2 570	1 108	
Emprunts et dettes financières divers (Dont emprunts participatifs	EI	119 590	25 000	
Avances et acomptes reçus sur commandes en cours		19 744		
Dettes fournisseurs et comptes rattachés		1 599 064	1 638 809	
Dettes fiscales et sociales		824 857	709 653	
Dettes sur immobilisations et comptes rattachés				
Autres dettes		10 000		
Produits constatés d'avance (4)				
Ecart de conversion passif *	(Y)			
TOTAL (IV)		2 575 826	2 374 571	
TOTAL GÉNÉRAL (I à V)		4 995 608	4 627 793	

Designation de l'entreprise : SAS STE REGIONALE DE CANALISATION	Exercice N		Exercice N-1	
	CA	CB	CA	CB
Capital souscrit non appelé				
Frais d'établissement *				
Frais de développement *				
Concessions, brevets et droits similaires		6 033		
Fonds commercial (1)		59 868	168 043	183 010
Autres immobilisations incorporelles				
Avances et acomptes sur immobilisations incorporelles		1 112	1 937	2 215
Terrains				
Constructions		16 947	8 690	13 134
Installations techniques, matériel et outillage industriels		390 499	40 269	42 445
Autres immobilisations corporelles		97 819	8 470	8 690
Immobilisations en cours				
Avances et acomptes				
Participations évaluées selon la méthode de mise en équivalence				
Autres participations		1 197 297	1 197 297	1 197 297
Créances rattachées à des participations				
Autres titres immobilisés		27	27	27
Prêts		1 050	1 050	400
Autres immobilisations financières*		46 964	46 964	46 964
TOTAL (II)		2 045 024	1 472 746	1 494 182
Matières premières, approvisionnements		151 482	151 482	148 779
En cours de production de biens		31 095	31 095	21 200
En cours de production de services				
Produits intermédiaires et finis				
Marchandises				
Avances et acomptes versés sur commandes				7 464
Clients et comptes rattachés (3)*		17 551	1 997 202	1 980 868
Autres créances (3)		156 490	156 490	225 497
Capital souscrit et appelé, non versé (dont actions propres :)				
Disponibilités		1 166 556	1 166 556	727 417
Charges constatées d'avance (3)*		20 037	20 037	22 368
TOTAL (III)		3 540 413	3 522 861	3 133 611
Frais d'émission d'emprunt à gâler				
Primes de remboursement des obligations				
Ecart de conversion actif*				
TOTAL GÉNÉRAL (I à VI)		5 585 436	4 995 608	4 627 793

EXEMPLAIRE A CONSERVER PAR LE DECLARANT

EXEMPLAIRE A CONSERVER PAR LE DECLARANT

* Des explications concernant cette rubrique sont données dans la notice n° 2032.

Explic Group

Explic Group

1 BILAN - ACTIF

Désignation de l'entreprise : **SAS STE REGIONALE DE CANALISATION** Durées de l'exercice exprimées en nombre de mois* **1 2 1**
 Adresse de l'entreprise : **Carrière de la Ferrière** Durées de l'exercice précédent* **1 2 1**
 Numéro SIRET* **3 3 7 9 0 6 8 2 0 0 0 0 5 1** **30140 THOIRNS**

ACTIF CIRCULANT	Brut	Amortissements, provisions		Énergie Net		Net	Néant
		1	2	1	2		
(I) Capital souscrit non appelé	AA						
Frais d'établissement *	AB						
Frais de développement *	AC						
Concessions, brevets et droits similaires	CQ						
AF Frais de développement *	AF	6 033					
AG Concessions, brevets et droits similaires	AG		6 033				
AH Fonds commercial (1)	AH	227 911		183 010		197 977	
AJ Autres immobilisations incorporelles	AJ	3 049		834		2 493	
AL Avances et acomptes sur immobilisations incorporelles	AL						
AM Terrains	AM						
AN Constructions	AN						
AO Constructions	AO	25 637		12 503		17 578	
AP Installations techniques, matériel et outillage industriels	AP	421 288		378 843		33 280	
AR Autres immobilisations corporelles	AR	105 905		97 215		12 360	
AT Immobilisations en cours	AT						
AV Avances et acomptes	AV						
AX Participations évaluées selon la méthode de mise en équivalence	AX						
CS Autres participations	CS	1 197 297		1 197 297		1 197 297	
CU Créances rattachées à des participations	CU						
BB Créances rattachées à des participations	BB						
BD Autres titres immobilisés	BD	27		27		27	
BE Prêts	BE	400		400		400	
BF Autres immobilisations financières *	BF	46 964		46 964		43 964	
BH TOTAL (II)	BH	2 034 511		540 329		1 505 375	
BI Matières premières, approvisionnements	BI	148 779		148 779		144 597	
BL En cours de production de biens	BL	21 200		21 200		20 518	
BN En cours de production de services	BN						
BP Produits intermédiaires et finis	BP						
BR Marchandises	BR						
BT Avances et acomptes versés sur commandes	BT						
BV Clients et comptes rattachés (3)*	BV	7 464		7 464			
BX Autres créances (3)	BX	2 027 829		46 961		1 919 521	
BZ Capital souscrit et appelé, non versé	BZ	225 497		225 497		185 920	
CB Valeurs mobilières de placement (dont actions propres :)	CB						
CD Disponibilités	CD	727 417		727 417		906 934	
CF Charges constatées d'avance (3)*	CF	22 388		22 388		18 497	
CH Frais d'émission d'emprunt à élargir	CH	3 180 573		46 961		3 195 987	
CJ Primes de remboursement des obligations	CJ						
CK Ecarts de conversion actif*	CK						
CO TOTAL GÉNÉRAL (I à VI)	CO	5 215 083		587 290		4 627 793	4 701 362
Revenir : (1) Dont droit au bail	CP			47 364			
Stocks : (2) Part à moins d'un an des immobilisations financières nettes : CR	CR						
Stocks : (3) Part à plus d'un an : CR	CR						

EXEMPLAIRE A CONSERVER PAR LE DECLARANT

2 BILAN - PASSIF avant répartition

Désignation de l'entreprise : **SAS STE REGIONALE DE CANALISATION**

CAPITAUX PROPRES	DA	Exercice N		Exercice N-1
		640 000	640 000	
Capital social ou individuel (1)* (Dont versé :640.000.....)	DA			640 000
Primes d'émission, de fusion, d'apport, ...	DB			
ECart de réévaluation (2)* (dont écart d'équivalence)	DB			
Réserve légale (3)	DC			64 000
Réserves statutaires ou contractuelles	DD			
Réserves réglementées (3)* (Dont réserve spéciale des provisions pour fluctuation des cours	DE			
BI Dont réserve relative à l'achat d'œuvres originales d'artistes vivants*	DE			
Autres réserves (Dont réserve relative à l'achat d'œuvres originales d'artistes vivants*	DF			
Report à nouveau	DG	1 133 587		1 061 045
RESULTAT DE L'EXERCICE (bénéfice ou perte)	DH		248 992	272 542
Subventions d'investissement	DI			
Provisions réglementées *	DJ			
Produit des émissions de titres participatifs	DK			
Avances conditionnées	DL	2 086 579		2 037 587
TOTAL (I)	DL			
TOTAL (II)	DI			
Autres fonds	DI			
Provisions pour risques et charges	DP			
Provisions pour charges	DQ	166 644		147 592
TOTAL (III)	DQ			
Emprunts obligataires convertibles	DR	166 644		147 592
Autres emprunts obligataires	DS			
Emprunts et dettes auprès des établissements de crédit (5)	DT			
Emprunts et dettes financières divers (Dont emprunts participatifs	DU	1 108		8 226
EI	DU			
Avances et acomptes reçus sur commandes en cours	DV	25 000		26 000
Dettes fournisseurs et comptes rattachés	DW			
Dettes fiscales et sociales	DX	1 638 809		1 787 545
Dettes sur immobilisations et comptes rattachés	DY	709 653		694 412
Autres dettes	DZ			
Produits constatés d'avance (4)	EA			
ECarts de conversion passif*	EA			
TOTAL (IV)	EA			
TOTAL GÉNÉRAL (I à V)	EB	2 374 571		2 516 183
REVENUS	EB			
(1) Ecart de réévaluation incorporé au capital	EB			
Réserve spéciale de réévaluation (1959)	IC			
Ecart de réévaluation libre	ID			
Réserve de réévaluation (1976)	IE			
Dont réserve spéciale des plus-values à long terme *	IF			
Dettes et produits constatés d'avance à moins d'un an	IG	2 374 571		2 516 183
Dont concours bancaires courants, et soldes créditeurs de banques et CCP	IH			

* Des explications concernant cette rubrique sont données dans la notice n° 202.

Cyfid Group

3 COMPTE DE RÉSULTAT DE L'EXERCICE (En liste)

Désignation de l'entreprise : SAS STE REGIONALE DE CANALISATION

4 COMPTE DE RÉSULTAT DE L'EXERCICE (Suite)

Désignation de l'entreprise : SAS STE REGIONALE DE CANALISATION

Exercice N	France		Exportations et livraisons intracomunitaires		Total	Exercice (N-1)
	FA	FB	FC	FD		
Produits D'EXPLOITATION						
Ventes de marchandises*						
Production vendue	1 156 421	1 156 421	1 156 421	1 156 421	1 080 532	
Chiffres d'affaires nets*	6 257 470	6 257 470	6 257 470	6 257 470	6 662 492	
Production stockée*	7 413 891	7 413 891	7 413 891	7 413 891	7 743 024	
Production immobilisée*	682	682	682	682	16 608	
Subventions d'exploitation						
Reprises sur amortissements et provisions, transfert de charges* (9)	48 963	48 963	48 963	48 963	50 900	
Autres produits (1) (11)	194	194	194	194	1 217	
Total des produits d'exploitation (2) (1)	7 463 730	7 463 730	7 463 730	7 463 730	7 811 749	
Achats de marchandises (y compris droits de douane)*						
Variation de stock (marchandises)*						
Achats de matières premières et autres approvisionnements (y compris droits de douane)*	1 447 707	1 447 707	1 447 707	1 447 707	1 660 345	
Variation de stock (matières premières et approvisionnements)*	(4 182)	(4 182)	(4 182)	(4 182)	(62 871)	
Autres achats et charges externes (3) (6 bis)*	4 032 842	4 032 842	4 032 842	4 032 842	4 363 466	
Impôts, taxes et versements assimilés*	72 967	72 967	72 967	72 967	73 936	
Salaires et traitements*	930 659	930 659	930 659	930 659	857 674	
Charges sociales (10)	558 397	558 397	558 397	558 397	512 950	
Sur immobilisations	41 955	41 955	41 955	41 955	44 365	
Sur actif circulant : dotations aux provisions*						
Pour risques et charges : dotations aux provisions						
Autres charges (12)	4 287	4 287	4 287	4 287	3 180	
Total des charges d'exploitation (4) (II)	7 135 397	7 135 397	7 135 397	7 135 397	7 472 604	
1 - RESULTAT D'EXPLOITATION (I - II)	328 333	328 333	328 333	328 333	339 145	
Bénéfice attribué ou perte transférée*						
Perte supportée ou bénéfice transféré*						
Produits financiers de participations (5)						
Produits des autres valeurs mobilières et créances de l'actif immobilisé (5)						
Autres intérêts et produits assimilés (5)						
Reprises sur provisions et transferts de charges						
Différences positives de change						
Produits nets sur cessions de valeurs mobilières de placement						
Total des produits financiers (V)						
Donations financières aux amortissements et provisions*						
Intérêts et charges assimilés (6)	4 660	4 660	4 660	4 660	3 184	
Différences négatives de change						
Charges nettes sur cessions de valeurs mobilières de placement						
Total des charges financières (VI)	4 660	4 660	4 660	4 660	3 184	
2 - RESULTAT FINANCIER (V - VI)	(4 660)	(4 660)	(4 660)	(4 660)	(3 184)	
3 - RESULTAT COURANT AVANT IMPÔTS (I - II + III - IV + V - VI)	323 673	323 673	323 673	323 673	335 962	

EXEMPLAIRE A CONSERVER PAR LE DECLARANT

Chiffres d'affaires des travaux effectués par la Société Régionale de Canalisation

Chiffres d'Affaires	2018	2019	2020
<i>Travaux de voirie</i>	495 098 €	523 969 €	460 487 €
AEP	3 272 601 €	4 796 748 €	4 539 227 €
<i>Dont Eau potable et Irrigation appel d'offre</i>	1 612 296 €	2 025 453 €	1 351 454 €
<i>Dont Marché à bons de commande AEP</i>	1 660 305 €	2 771 295 €	3 187 773 €
EU - EP	1 877 928 €	1 762 799 €	1 399 396 €
<i>Dont Assainissement des EU et pluvial appel d'offre</i>	728 705 €	829 732 €	608 171 €
<i>Dont Marché à bons de commande EU EP</i>	1 149 222 €	933 067 €	791 225 €
<i>Carrière des BONDONS</i>	176 573 €	213 719 €	267 508 €
<i>Divers travaux et prestations</i>	153 161 €	608 233 €	509 796 €
I.S.D.I. TEYRAN	718 154 €	774 099 €	1 054 216 €
<i>Déblais inertes entrants</i>	591 442 €	666 597 €	964 544 €
<i>Déchets verts</i>	37 326 €	32 130 €	30 856 €
<i>Matériaux recyclés sortants</i>	99 386 €	75 372 €	58 816 €
<i>Sous-traitance travaux</i>	720 376 €	696 364 €	1 056 205 €
Total Chiffres d'affaires	7 413 891 €	9 375 931 €	9 286 835 €

A THOIRAS, Le P.D.G.,