

FAGGE ET ASSOCIÉS
 Géomètres Experts Foncier
 Conseil et Ingénierie
 8 Rue de Wunsiedel - 48000 MENDE
 04 66 65 23 24 / cabinet@fagge.net

DEPARTEMENT DE LA LOZERE
 COMMUNE DE MENDE
SITE ENVIRONNEMENT 48
PROJET DE REMBLAIS
 Cadastre : S° AL
VEGETALISATION FINALE
 Echelle 1/500

Dossier No 20-177 Date : 29/07/2022

CALCUL DE CUBATURES

Le fond de plan en noir représente l'état des lieux en janvier 2021
Remblai réalisé avant janvier 2021 : 52800 m³

Le projet de nouveau remblai est dessiné en ROUGE
Superficie de la plate-forme obtenue : 10500 m²
Cubatures du remblai avec talus à 1/1 = 70000 m³

LEGENDE	
Déblais	Remblais
de -1 à 0 m	de 0 à 1 m
	de 1 à 2 m
	de 2 à 3 m
	de 3 à 4 m
	de 4 à 5 m
	de 5 à 6 m
	de 6 à 7 m
	de 7 à 8 m
	de 8 à 9 m
	de 9 à 10 m
	de 10 à 11 m
	de 11 à 12 m

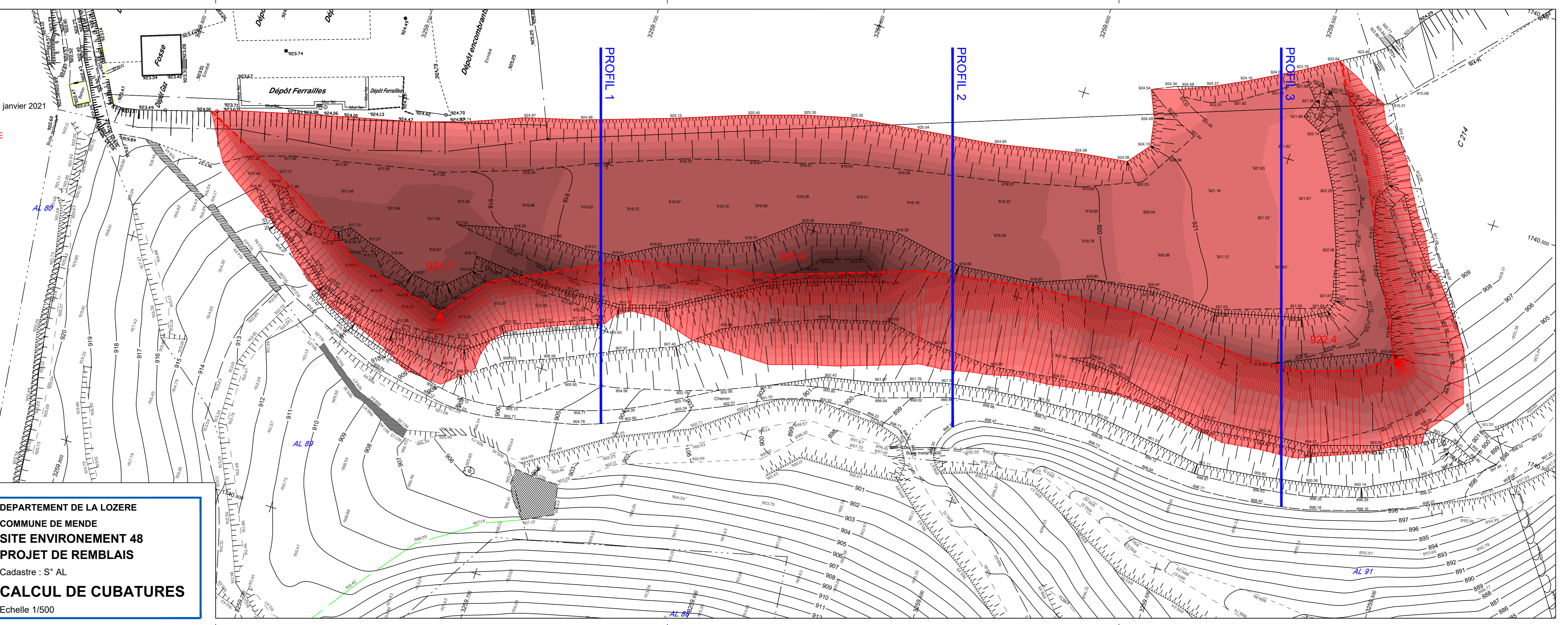



FAGGE ET ASSOCIÉS
Géomètres Experts Foncier
Conseil et Ingénierie
8 Rue de Wunsiedel - 48000 MENDE
04 66 65 23 24 / cabinet@fagge.net

DEPARTEMENT DE LA LOZERE
COMMUNE DE MENDE
SITE ENVIRONNEMENT 48
PROJET DE REMBLAIS
Cadastre : S° AL
CALCUL DE CUBATURES
Echelle 1/500

Dossier No 20-177

Date : 29/07/2022

