Comité Loup Lozère

Monts de Randon – 13 juillet 2023

Suivi du Loup

Situation départementale : carte schématique des zones de présence

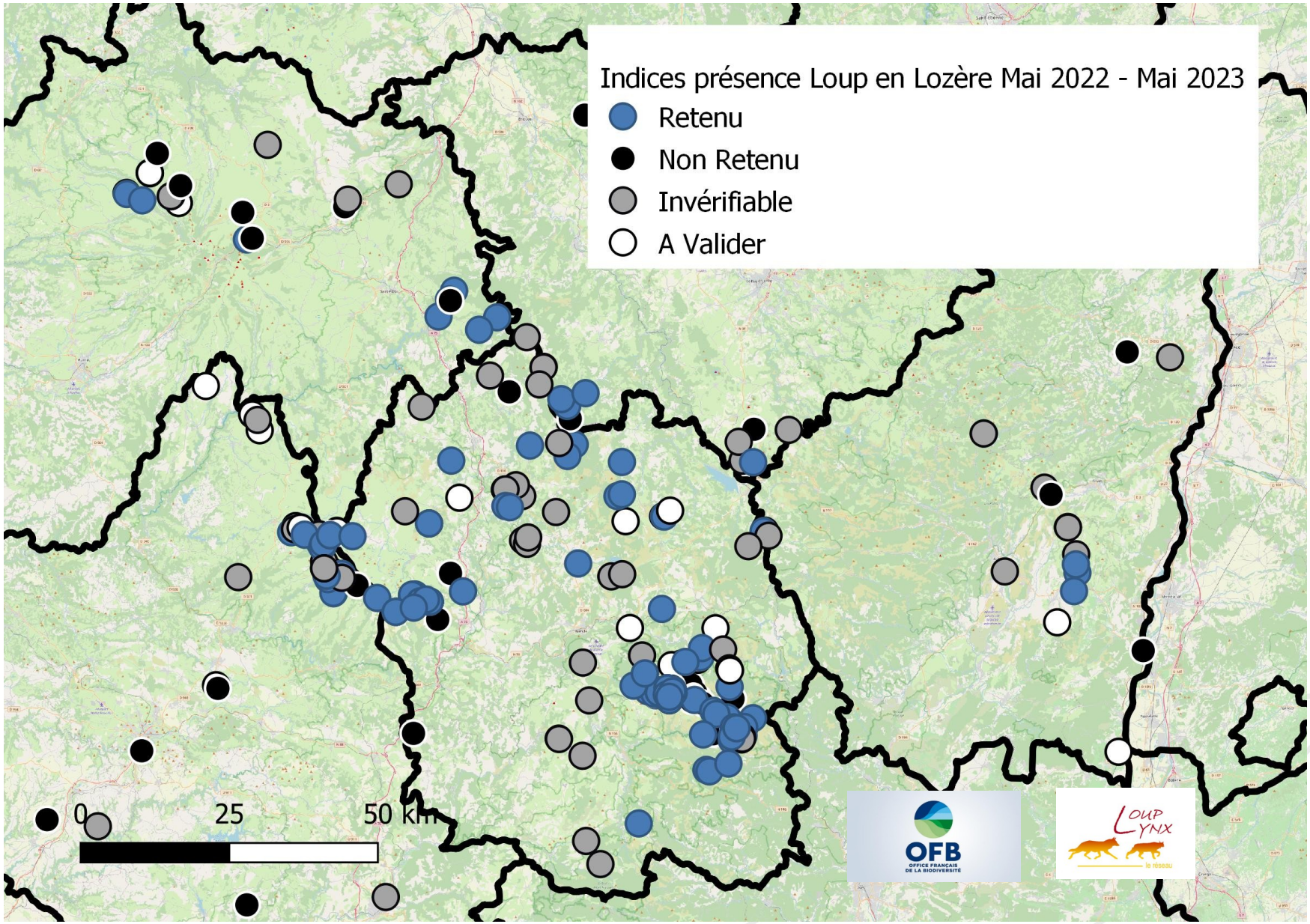

Suivi du Loup

Situation départementale : carte schématique des zones de présence

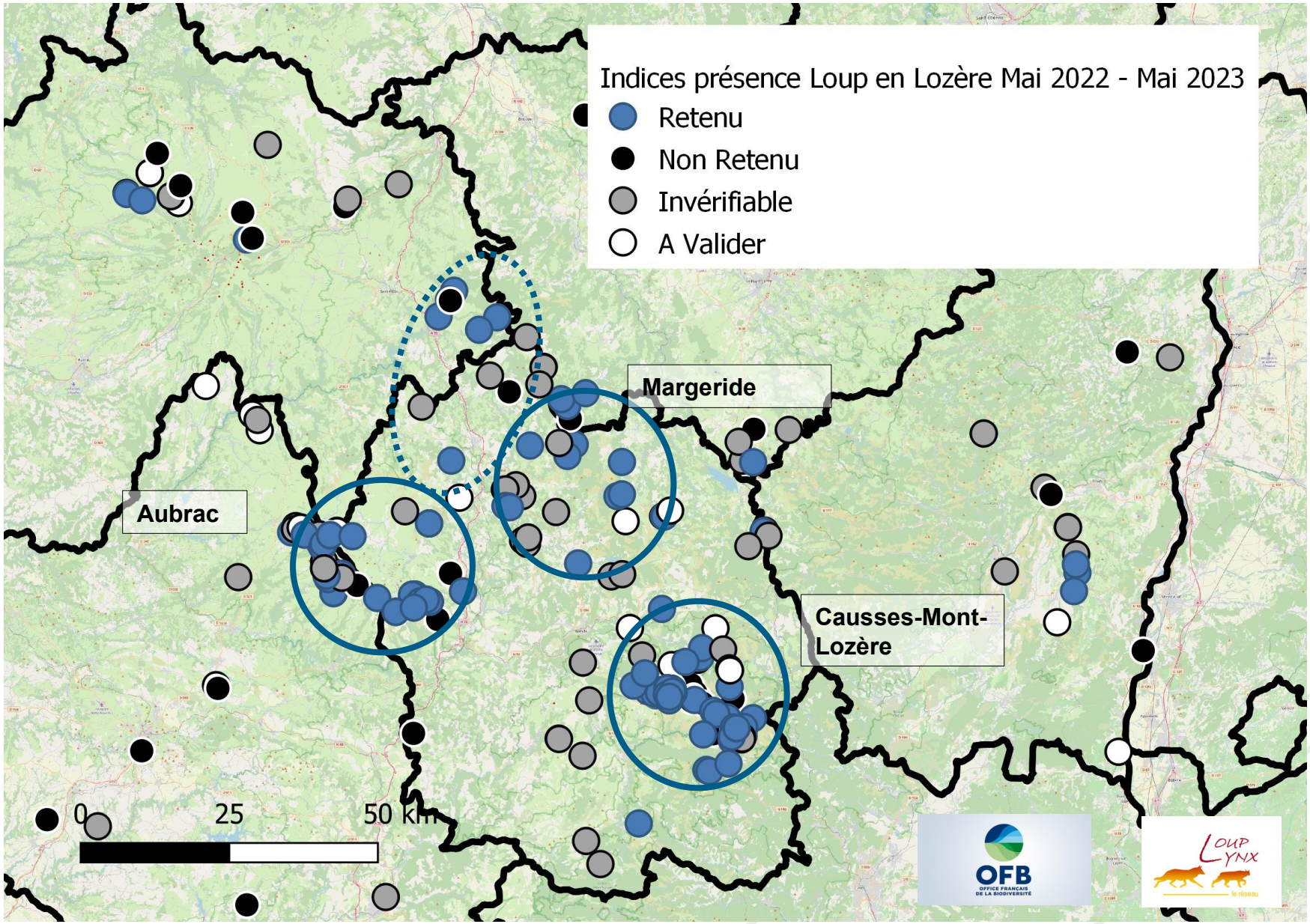

Suivi du Loup

Situation départementale : évolution des indices de présence

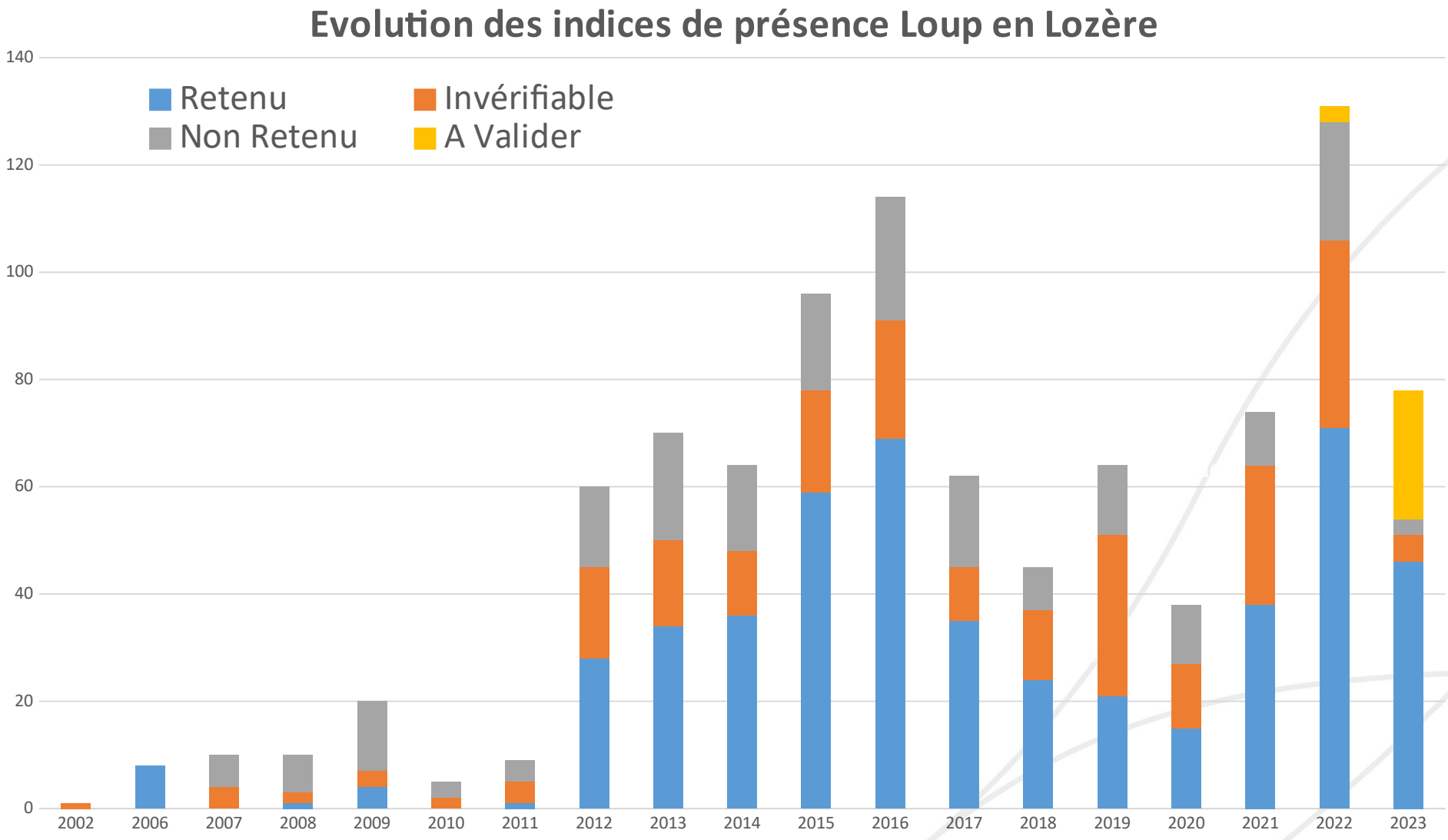

Suivi du Loup

Situation départementale : type des indices de présence « Loup retenu »
Avril 2022 – Mai 2023

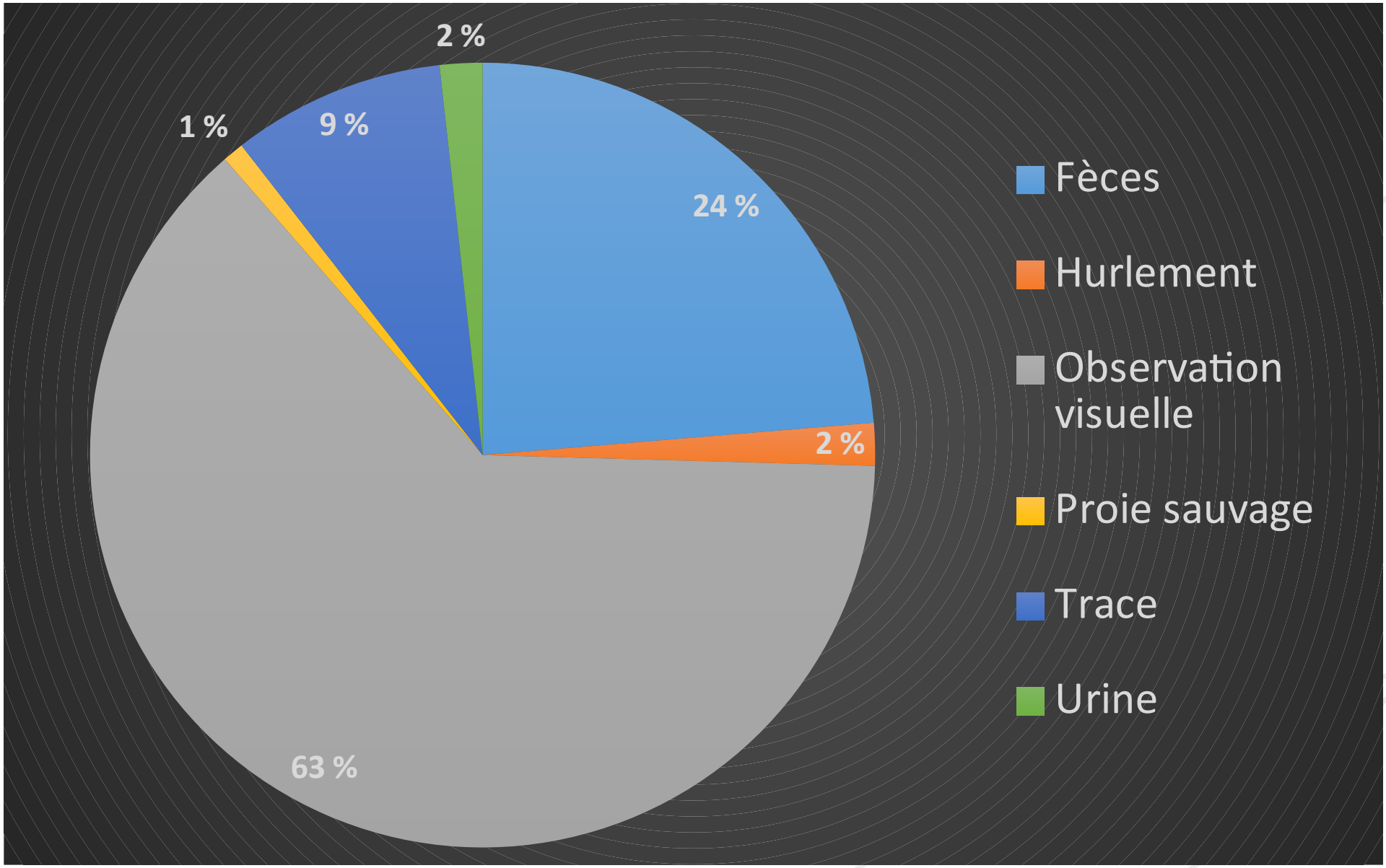

Suivi du Loup

Situation départementale : les secteurs de présence et ZPP

<u>ZPP Aubrac</u> (Lozère, Aveyron, Cantal)

Derniers indices de présence :

- 35 indices récoltés entre Avril 2022 – Mai 2023 dont 30 « Loup retenu »
- Observations visuelles en avril 2023 sur les contreforts de l'Aubrac

Dernières données génétiques :

- L'individu identifié depuis plusieurs années sur l'Aubrac a été identifié en février 2023 sur la commune de Saint-Etienne-du-Valdonnez (donc hors ZPP Aubrac)
- Un nouvel individu mâle est identifié sur l'Aubrac à Laguiole (Aveyron) le 3 mars.

➡ **1ou 2 loups mâles présents sur l'Aubrac**

Suivi du Loup

Situation départementale : les secteurs de présence et ZPP

ZPP Margeride

Derniers indices de présence :

- 31 indices récoltés entre Avril 2022 – Mai 2023 dont 13 « Loup retenu »
- Dernière observation à Saint-Jean-de-la-Fouillouse le 23 avril (cf. photo)

Dernières données génétiques :

- Le mâle identifié sur les communes de St Eulalie et Fontans en sept 2022 est identifié en février 2023 sur la commune d'Arzenc-de-Randon.
- Un autre individu identifié en janvier 2022 sur St Jean la Fouillouse, n'a pas été recontacté depuis

➡ **1 ou 2 loups mâles présents dans la ZPP Margeride**

Suivi du Loup

Situation départementale : les secteurs de présence et ZPP

ZPP Causses-Mont Lozère

Historique :
- Août 2022 : confirmation de la reproduction (hurlements provoqués)

Derniers indices de présence :
- 115 indices récoltés entre Avril 2022 – Mai 2023 dont 71 « Loup retenu »
- Dernières observations en avril à Cubières et en mai à Pont de Montvert (cf. vidéo)

Suivi hivernal et analyses génétiques :
- Le suivi hivernal a permis de confirmer à plusieurs reprises la présence simultanée d'un minimum de 5 individus sur la zone.
- Les analyses génétiques ont permis l'identification de 8 individus (4 mâles, 4 femelles) sur les 12 derniers mois dans la ZPP Mont Lozère (dont un animal retrouvé mort en mars 2023 dans la Loire (42)).

➡ **Présence potentielle de 7 loups dans la ZPP Causses – Mont Lozère**

Suivi du Loup

Situation départementale : les secteurs de présence et ZPP

<u>Nouveau secteur à suivre</u>

- Nouveau secteur identifié à cheval entre 3 départements : Cantal, Haute-Loire et Lozère

- Un loup mâle identifié génétiquement en octobre 2022

- 4 indices de présence retenus sur cette zone entre Mai 2022 et Juin 2023 : tous sur le département du Cantal

Merci de votre attention