PRÉFET
DE LA LOZÈRE
Liberté
Égalité
Fraternité

Direction
Départementale des
Territoires
48

Au service
des
Territoires
Lozériens

Comité Loup

Mende, le 13 juillet 2023

PRÉFET
DE LA LOZÈRE
Liberté
Égalité
Fraternité

Direction
Départementale des
Territoires
48

Au service
des
Territoires
Lozériens

Ordre du jour

1) Nouvelle organisation à la DDT
2) Bilan des indices de présence
3) Bilan des dommages aux troupeaux
4) Bilan 2022 et dispositif 2023 sur les mesures de protection des troupeaux
5) Bilan du dispositif d'intervention
6) Dispositif de suivi et d'information interdépartemental

PRÉFET
DE LA LOZÈRE
Liberté
Égalité
Fraternité

Direction
Départementale des
Territoires
48

Au service
des
Territoires
Lozériens

1. Nouvelle organisation à la DDT

Le service biodiversité, eau et forêt devient l'**interlocuteur unique** des acteurs du plan loup et activité d'élevage.

Mise en place d'un **nouveau n° d'appel** pour déclarer un dommage

24h
7/7

Attaque de troupeaux
04 66 49 41 96

PRÉFET
DE LA LOZÈRE
Liberté
Égalité
Fraternité

Direction Départementale des Territoires
48

https://www.lozere.gouv.fr/Actions-de-l-Etat/Environnement-Risques-naturels-et-technologiques/Biodiversite/Dossier-Loup

Fichier Édition Affichage Historique Marque-pages Outils Aide

Dossier Loup - Biodiversité - En

https://www.lozere.gouv.fr/Actions-de-l-Etat/Environnement-Risques-naturels-et-technologiques/Biodiversite/Dossier-Loup

Rechercher

Loup RH Acteurs-biodiversité Chasse pêche Juridique

LOZÈRE Liberté Égalité Fraternité

Lozère

Nous contacter Paramètres d'affichage

Rechercher

Actualités Actions de l'État Services de l'État Publications Démarches

Accueil > Actions de l'État > Environnement, Risques naturels et technologiques > Biodiversité > Dossier Loup

Biodiversité

- Actualité
- Natura 2000
- Chasse
- Pêche
- Dossier Loup
- Faune et flore sauvages
- Associations de protection de l'environnement

Dossier Loup

Sélectionnez votre thématique

- Le loup en France
- Les dommages sur troupeaux en Lozère : l'Etat mobilisé
- Les mesures de protection dans notre département
- Le comité grands prédateurs
- Information et sensibilisation sur les chiens de protection

2. Bilan des indices de présence

OFB
OFFICE FRANÇAIS
DE LA BIODIVERSITÉ

Comité Loup Lozère

Monts de Randon – 13 juillet 2023

Unité Grands Prédateurs – DR Occitanie

Office français de la biodiversité
Direction régionale Occitanie

1

PRÉFET
DE LA LOZÈRE
Liberté
Égalité
Fraternité

Direction
Départementale des
Territoires
48

Au service
des
Territoires
Lozériens

3. Dommages aux troupeaux 2022

Nombre de constats initiaux	115
Constats expertisés	114
Nombre de constats « loup non écarté »	90
Taux de constats « loup non écarté »	78%

Total victimes « constatées »	411	166
Total victimes « expertisées »	410	166
dont victimes « loup écarté »	22	3
et victimes « loup non écarté »	388	163

Total provisoire indemnisations :
121 071,67 €

PRÉFET
DE LA LOZÈRE
Liberté
Égalité
Fraternité

Direction Départementale des Territoires
48

Au service des Territoires Lozériens

3. Dommages aux troupeaux 2022

RÉPUBLIQUE FRANÇAISE
Liberté
Égalité
Fraternité

Localisation des dommages aux troupeaux domestiques causés par les attaques imputables aux loups en 2022

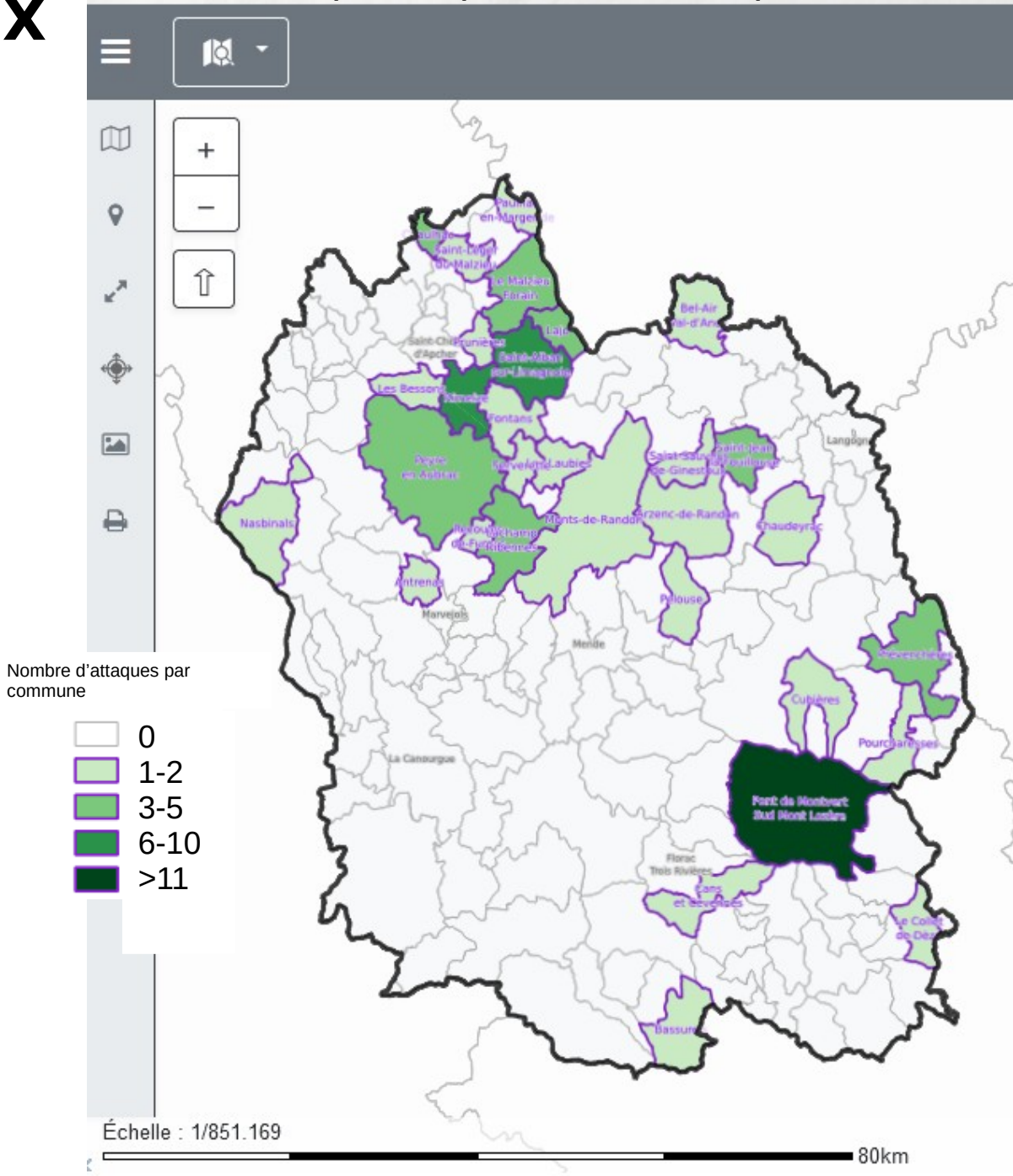

PRÉFET
DE LA LOZÈRE
Liberté
Égalité
Fraternité

Direction
Départementale des
Territoires
48

Au service
des
Territoires
Lozériens

3. Dommages aux troupeaux 2015-2022

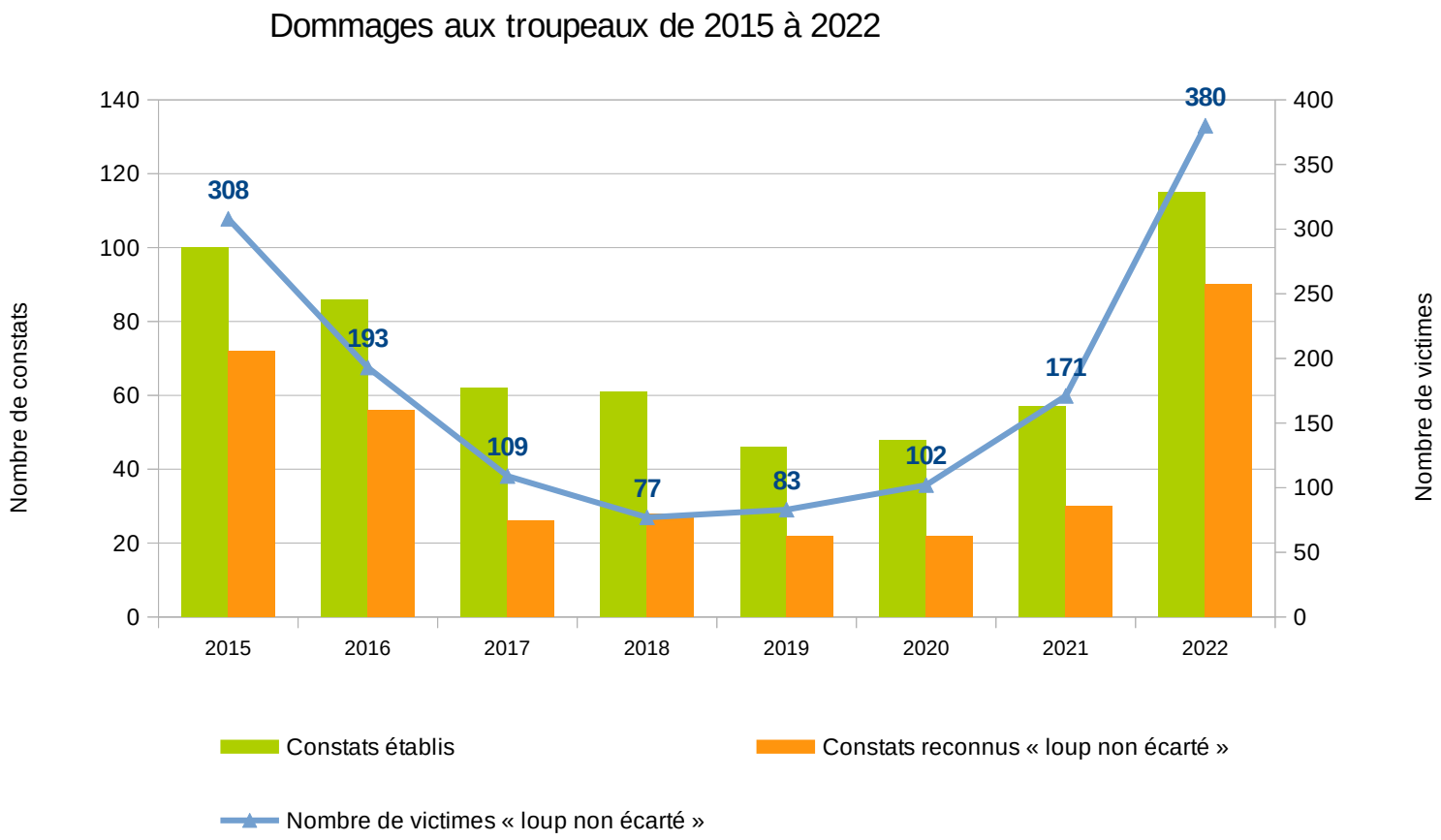

PRÉFET
DE LA LOZÈRE
Liberté
Égalité
Fraternité

Direction
Départementale des
Territoires
48

Au service
des
Territoires
Lozériens

3. Dommages 2022 sur bovins

26 constats en 2022 sur 115

- **2** classés « loup non écarté » au bénéfice du doute,
- 8 classés « loup écarté »,
- et 16 classés « origine indéterminée » dont **7** indemnisés au regard du contexte local

Réunion de la commission recours le **26 juillet** pour aborder 4 dossiers de réclamation

PRÉFET
DE LA LOZÈRE
Liberté
Égalité
Fraternité

Direction
Départementale des
Territoires
48

Au service
des
Territoires
Lozériens

3. Dommages aux troupeaux 2023

(V11/07/2023)

Nombre de constats initiaux	56
Constats expertisés	37
Nombre de constats « loup non écarté »	23
Taux de constats « loup non écarté »	62%

Total victimes « constatées »	77	17
Total victimes « expertisées »	66	16
dont victimes « loup écarté »	20	2
et victimes « loup non écarté »	46	14

Total provisoire indemnisations :
14 313,74 €

PRÉFET
DE LA LOZÈRE
Liberté
Égalité
Fraternité

Direction
Départementale des
Territoires
48

Au service
des
Territoires
Lozériens

3. Dommages aux troupeaux 2023

RÉPUBLIQUE
FRANÇAISE
Liberté
Égalité
Fraternité

Localisation des dommages aux troupeaux domestiques causés par les attaques imputables aux loups en 2023 (V07/07/2023)

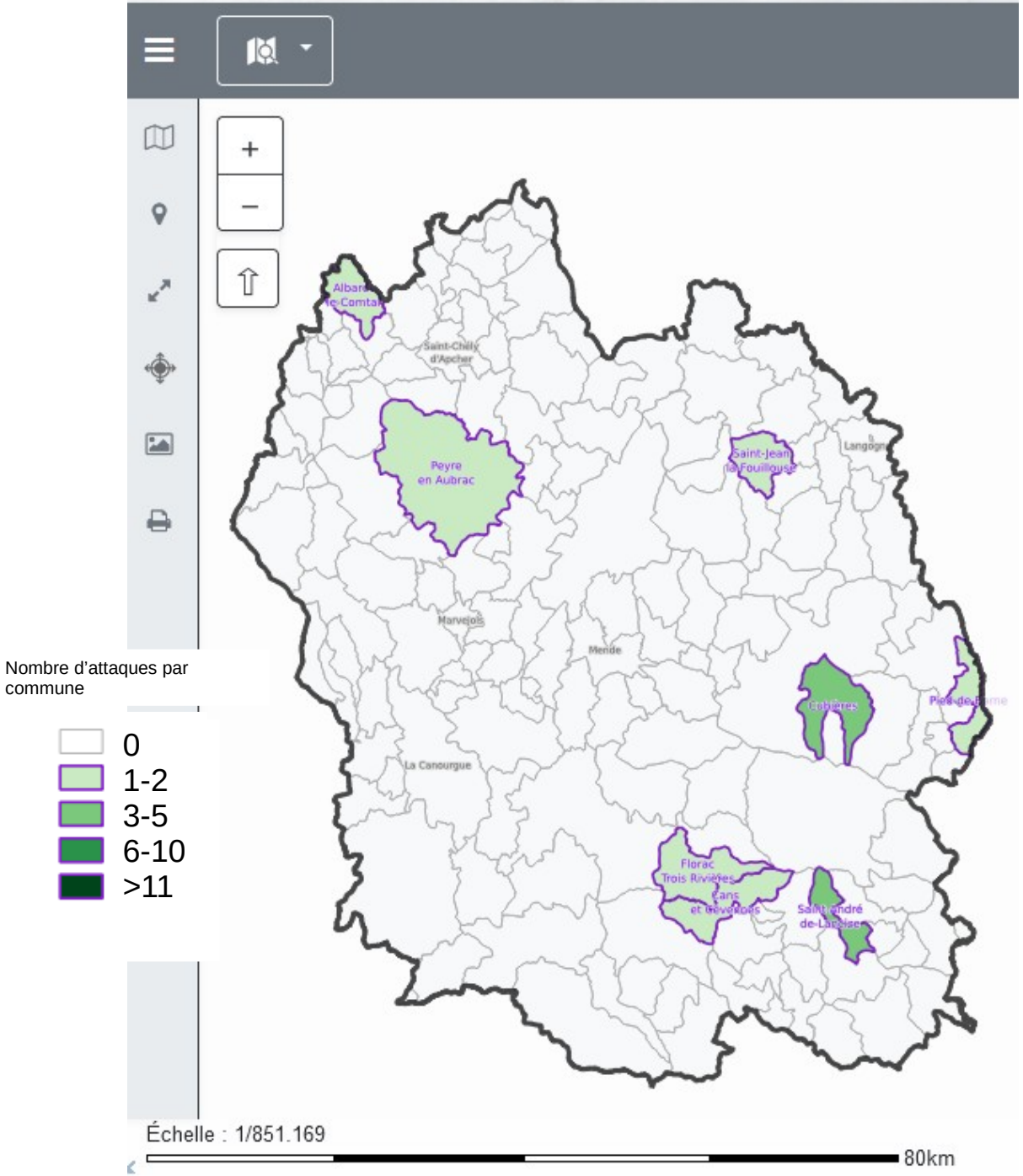

PRÉFET
DE LA LOZÈRE
Liberté
Égalité
Fraternité

Direction
Départementale des
Territoires
48

Au service
des
Territoires
Lozériens

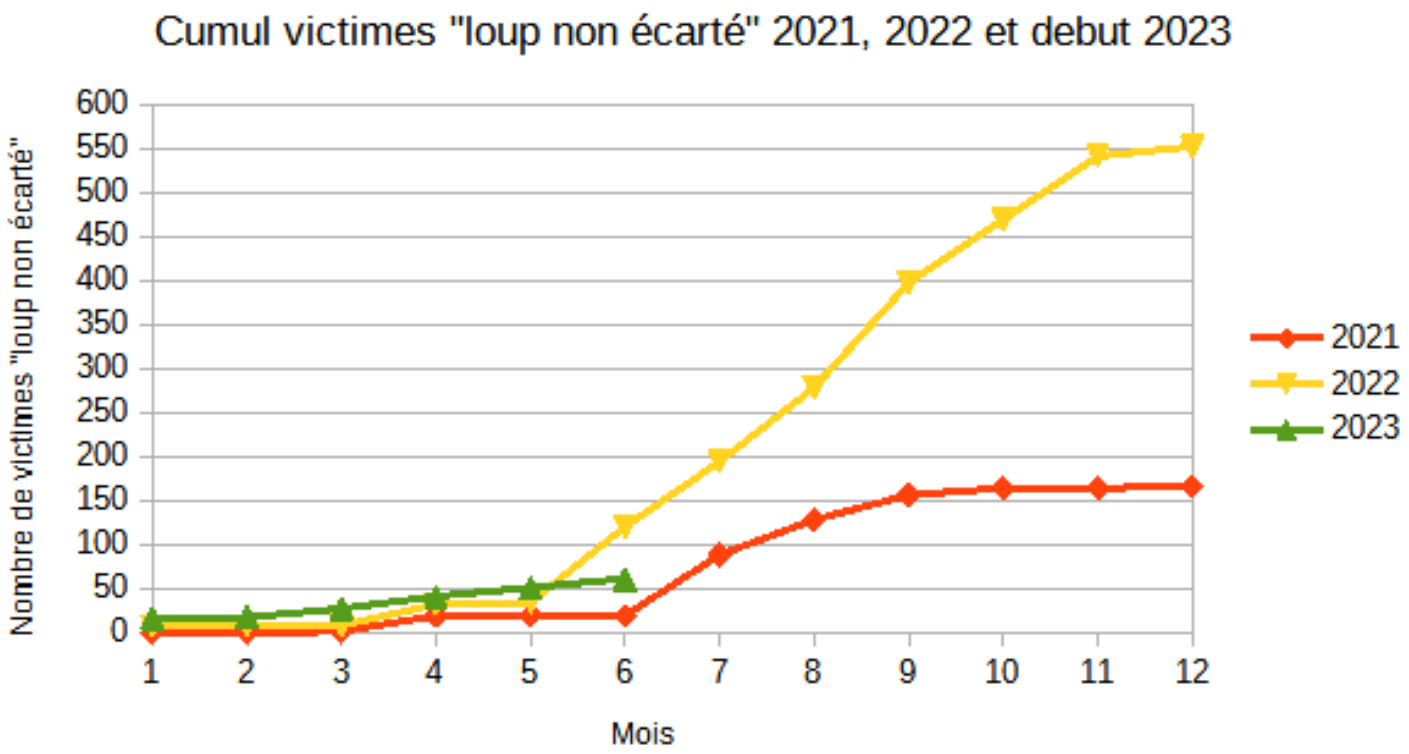

PRÉFET
DE LA LOZÈRE
Liberté
Égalité
Fraternité

Direction Départementale des Territoires
48

Au service des Territoires Lozériens

4. Protection des troupeaux en 2022

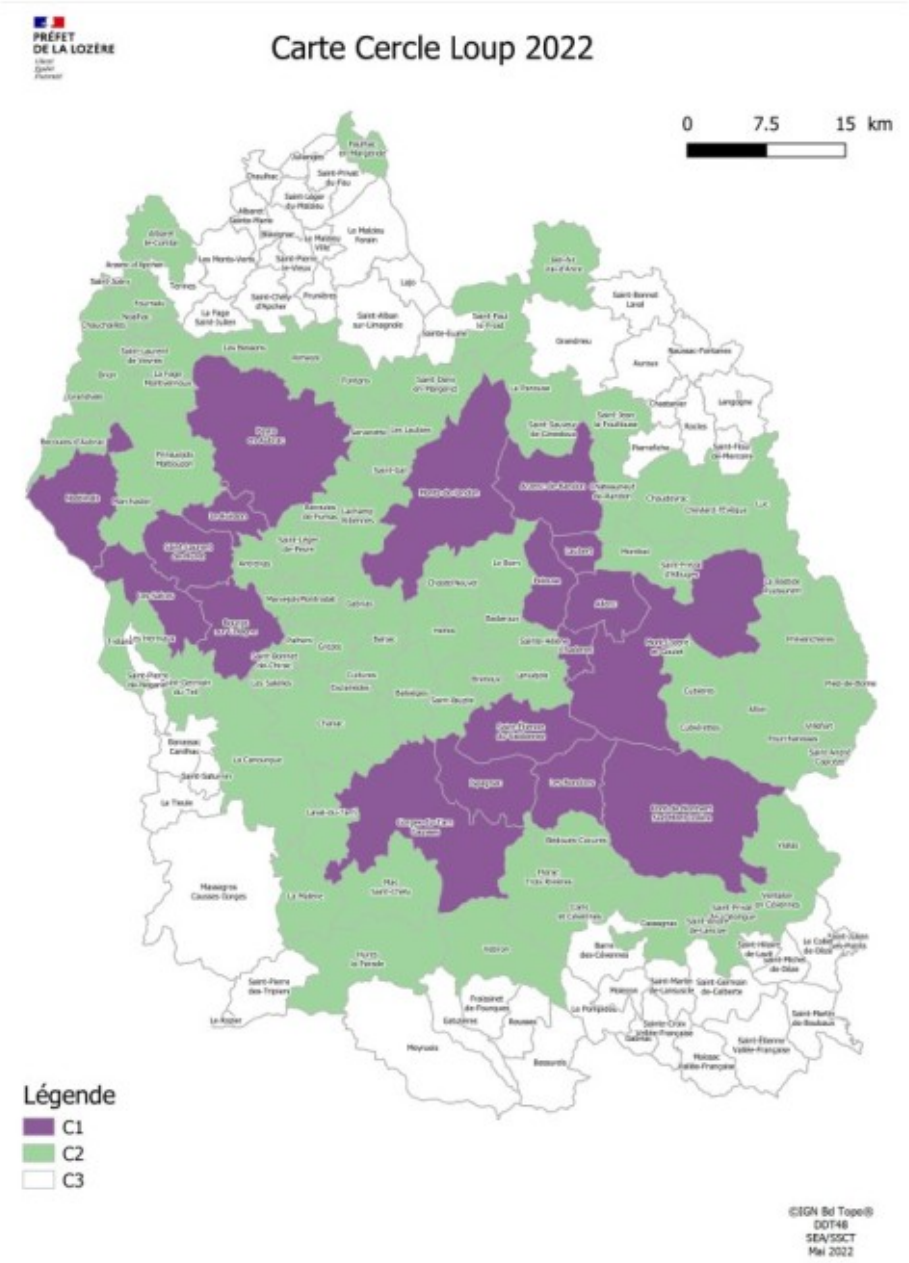

18 communes en C1
82 communes en C2
52 communes en C3

4. Protection des troupeaux en 2022

Bilan 2022 : financement des mesures de protection

68 dossiers éligibles :

- 46 cercle 1
- 21 cercle 2
- 1 cercle 3

346 001.42 € de dépenses éligibles
290 191.89 € d'aides

Bilan provisoire : 65 demandes de paiement

PRÉFÈTE DE LA LOZÈRE
Liberté
Égalité
Fraternité

Direction Départementale des Territoires
48

Au service des Territoires Lozériens

4. Protection des troupeaux en 2022

Bilan 2022 : financement des mesures de protection

Nature dépense	Nb Exploitation	Dépense retenue	TOTAL
Accompagnement technique	2	2 836.59	**2 836,59**
Achat chien	6	3 375.00	
Entretien chien	32	59 495.00	**63 046**
Stérilisation chien	1	176.00	
Investissement matériel	31	68 489.15	**68 489,15**
Gardiennage éleveur	37	164 034.40	
Gardiennage prestataire	1	7 425.00	**219 487,40**
Gardiennage salarié	3	48 028.00	

PRÉFET
DE LA LOZÈRE
Liberté
Égalité
Fraternité

Direction Départementale des Territoires
48

4. Protection des troupeaux en 2023

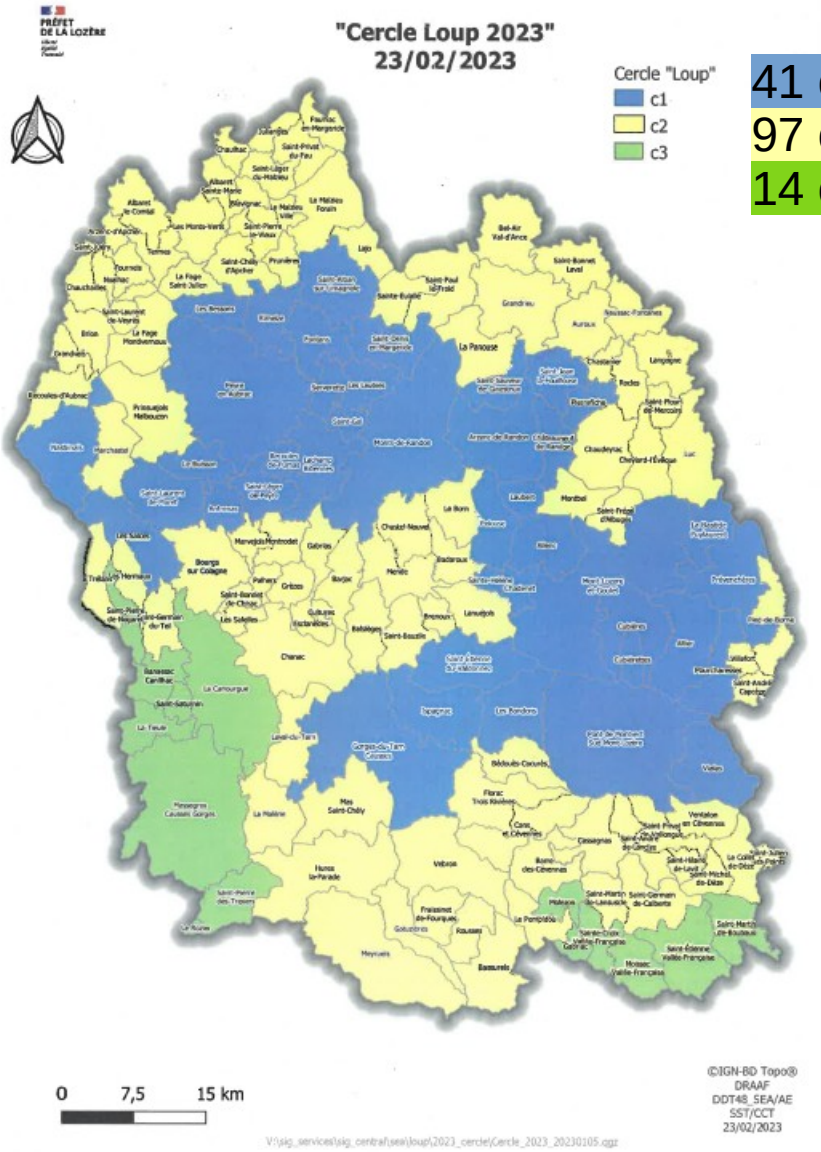

41 communes en C1
97 communes en C2
14 communes en C3

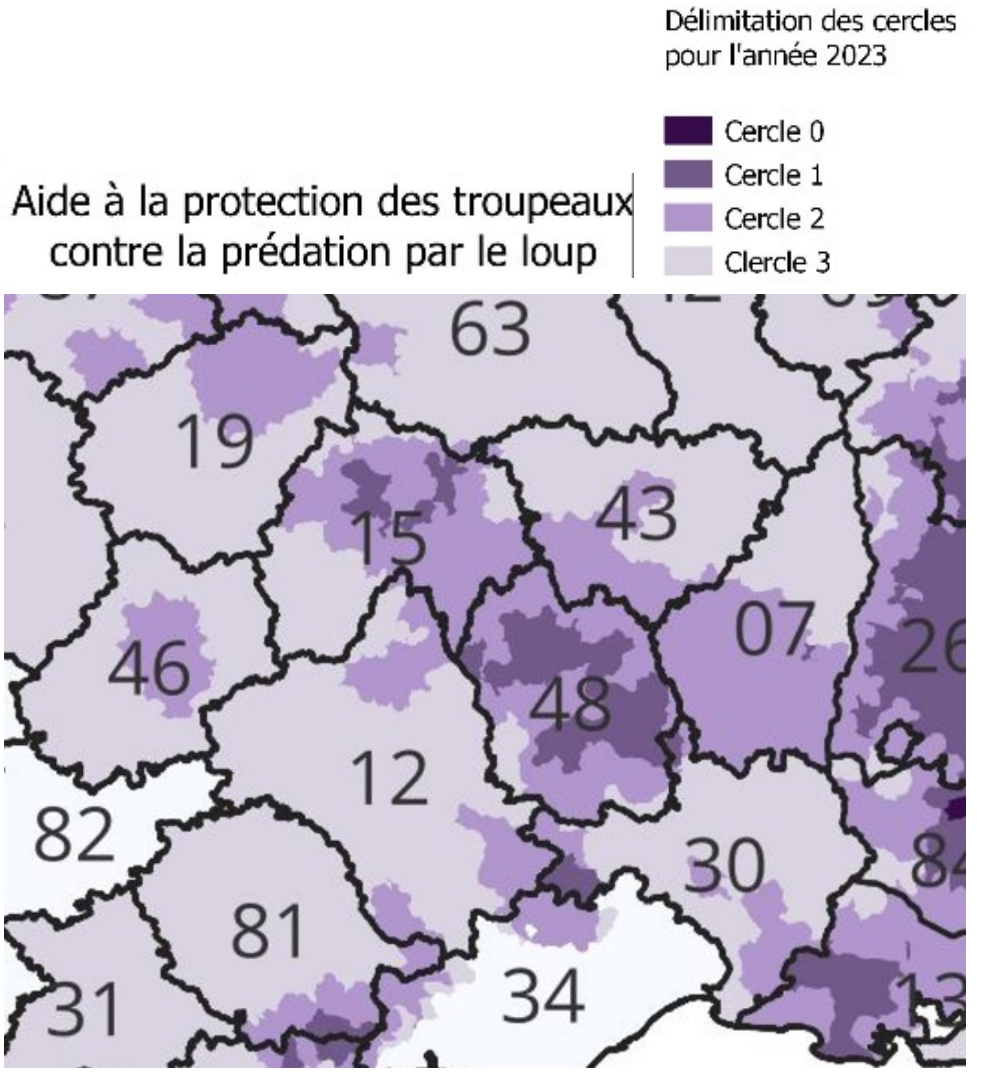

Au service des Territoires Lozériens

PRÉFÈTE DE LA LOZÈRE
Liberté Égalité Fraternité

Direction Départementale des Territoires
48

4. Protection des troupeaux en 2023

Le dispositif d'aide financière relève du fonds européen agricole pour le développement rural (FEADER) de la PAC 2023/2027 et est mis en œuvre dans le cadre du Plan Stratégique National (PSN). Cette aide s'appuie sur 2 interventions :

- les investissements liés à la protection des exploitations contre la prédation (73.16) : investissements et prestations
- et le dispositif de protection des troupeaux contre la prédation (70.26) : gardiennage et chien.

Le dépôt via le téléservice SAFRAN

- L'appel à projets 2023 est ouvert depuis le 16 janvier et jusqu'au 31 juillet minuit. Aucune demande ne pourra être prise en compte après.
- Chaque demandeur ne peut déposer qu'un seul projet.

Demandes de paiement également sur SAFRAN

Au service des Territoires Lozériens

PRÉFÈTE DE LA LOZÈRE
Liberté
Égalité
Fraternité

Direction Départementale des Territoires
48

Au service des Territoires Lozériens

4. Protection des troupeaux en 2023

Bilan provisoire 2023

69 dossiers via Safran + 7 papiers (v07/07/2023)

Fin dépôt de la demande au 31/07/2023

PRÉFET
DE LA LOZÈRE
Liberté
Égalité
Fraternité

Direction
Départementale des
Territoires
48

Au service
des
Territoires
Lozériens

4. Protection des troupeaux en 2023

service de remplacement
S'engager - consolider - cultiver
Lozère

Brigade bergers de remplacement

2 agents bergers de remplacement de 4 mois chacun repartis sur l'ensemble du département pour aider les éleveurs lors de surcharges de travail

Parc national des Cévennes

MINISTÈRE
DE LA TRANSITION
ÉCOLOGIQUE
ET DE LA COHÉSION
DES TERRITOIRES
Liberté
Égalité
Fraternité

FRANCE NATION VERTE
Agir · Mobiliser · Accélérer

25 000 €

5. Dispositif d'intervention 2022

- 104 autorisations de tir de défense simple

  dont 19 en cœur de PNC

- Bilan registre-carnet de tirs 2022 (54 sur 104 TDS)

- 3 autorisations de tir de défense renforcée ;
- 1 tir de prélèvement interdépartemental ;

- 599 chasseurs habilités en 2022 ;
- 6400 km parcourus par les lieutenants de louveterie ;
- Acquisition de 1 carabine et 2 paires de jumelles de vision nocturne

5. Dispositif d'intervention 2023

- 110 autorisations de tir de défense simple (3 renouvellements et 6 nouveaux en 2023 et 10 arrivent à échéance d'ici la fin de l'année)
- 1 tir de défense renforcée
- Acquisition de 5 carabines équipées de matériel de vision nocturne ;

PRÉFET
DE LA LOZÈRE
Liberté
Égalité
Fraternité

Direction
Départementale des
Territoires
48

Au service
des
Territoires
Lozériens

5. Dispositif d'intervention 2023

Recrutement de
6 nouveaux
lieutenants de louveterie

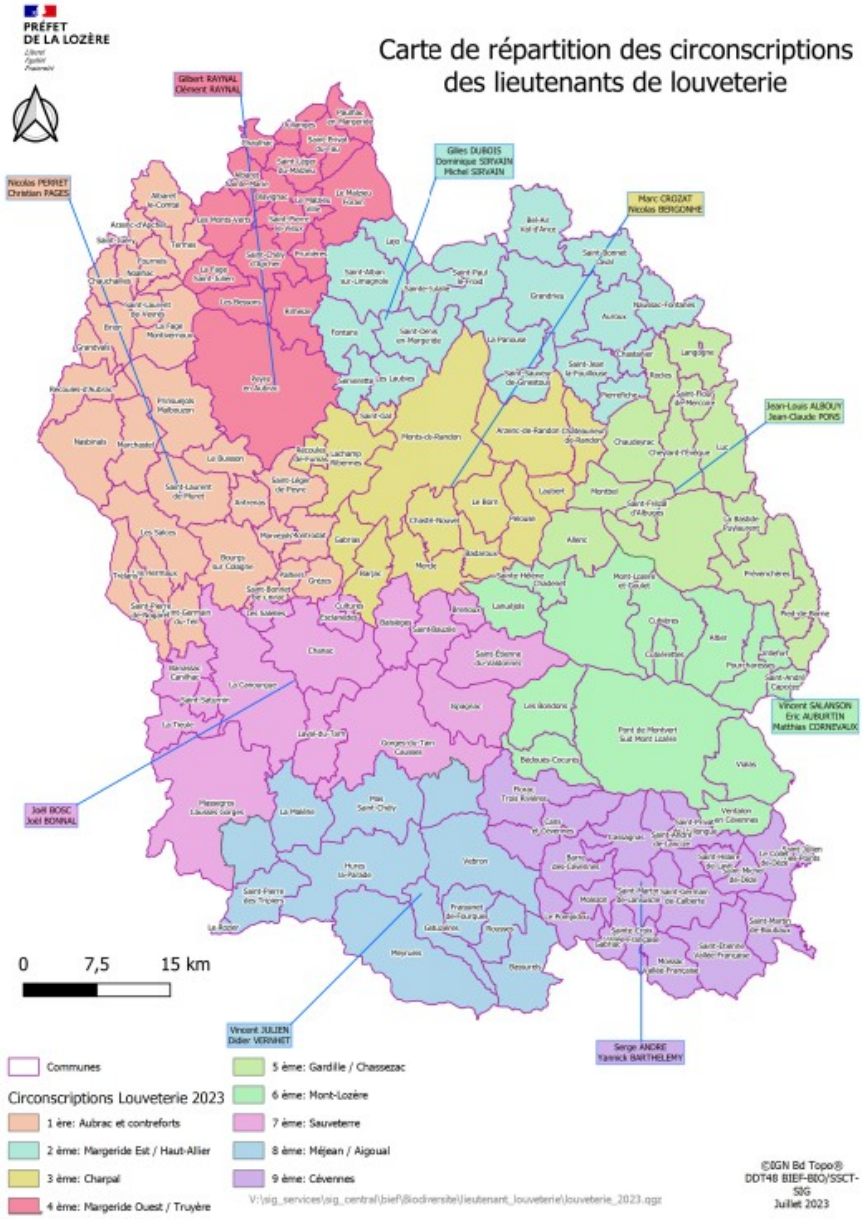

PRÉFET
DE LA LOZÈRE
Liberté
Égalité
Fraternité

Direction Départementale des Territoires
48

Au service des Territoires Lozériens

5. Dispositif d'intervention 2023

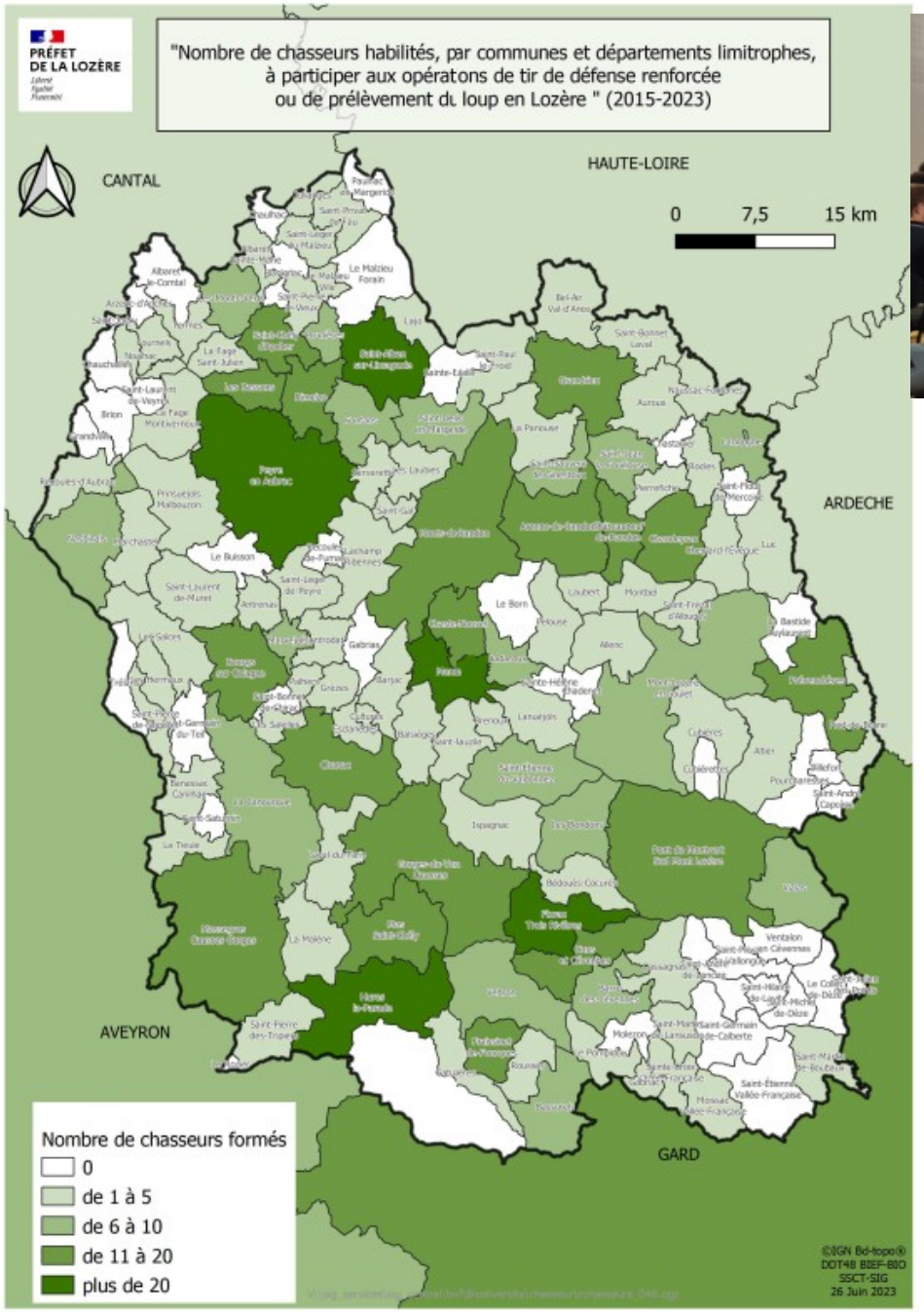

189 chasseurs formés à travers 6 sessions de formation en 2023

599 chasseurs habilités depuis 2015 ;

PRÉFET
DE LA LOZÈRE
Liberté
Égalité
Fraternité

Direction Départementale des Territoires
48

Au service des Territoires Lozériens

6. État d'avancement plan loup et activité d'élevage 2024-2029

Élaboration confiée à la préfète coordonnatrice : bilan PNA actuel, définition des objectifs, identification des freins et des facteurs de réussite, propositions d'actions et évaluation budgétaire, etc.

Différents GT thématiques entre fin 2022 et début 2023 : communication, bovins, recherche, observatoire de la protection et accompagnement des éleveurs, tirs dérogatoires, métier de berger, louveterie, chiens de protection…

Échanges itératifs en GNL et arbitrage interministériel

Rédaction du PNA en juillet août, proposition au GNL du 4 septembre, puis avis CNPN et consultation du public, pour un objectif de signature et publication avant la fin de l'année.

PRÉFET
DE LA LOZÈRE
Liberté
Égalité
Fraternité

Direction
Départementale des
Territoires
48

Au service
des
Territoires
Lozériens

Merci pour votre attention