

DEPARTEMENT DE LA LOZERE

**COMMUNE DE PONT DE MONTVERT -
SUD MONT LOZERE**

Prise d'eau de CAGUEFER

**PLAN PARCELLAIRE DU
PERIMETRE IMMEDIAT**

Echelle 1 / 5000

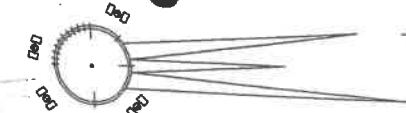

Indice	0	Date	10 octobre 2022	Dossier N°	24 / 10
				Etablissement du Document	

Liasse comprenant 30 pages
Vue et annexée à l'arrêté préfectoral
N° PREF-BCPPAT-2023-199 - ~~com~~ du 18/07/23

SARL Guy BOISSONNADE - Florent ARRUFAT
Géomètres Experts Foncier DPLG Associés.
5 Bd Brihoxte 48000 MENDE - Tél : 04 66 66 03 02
37 Avenue Foch 48300 LANGOGNE - Tél : 04 66 66 31 07
e-mail : bureau@be-geometre.fr - www.be-geometre.fr



GEOMETRE - EXPERT
GARANT D'UN CADRE DE VIE DURABLE

Le préfet
signé
Philippe CASTANET

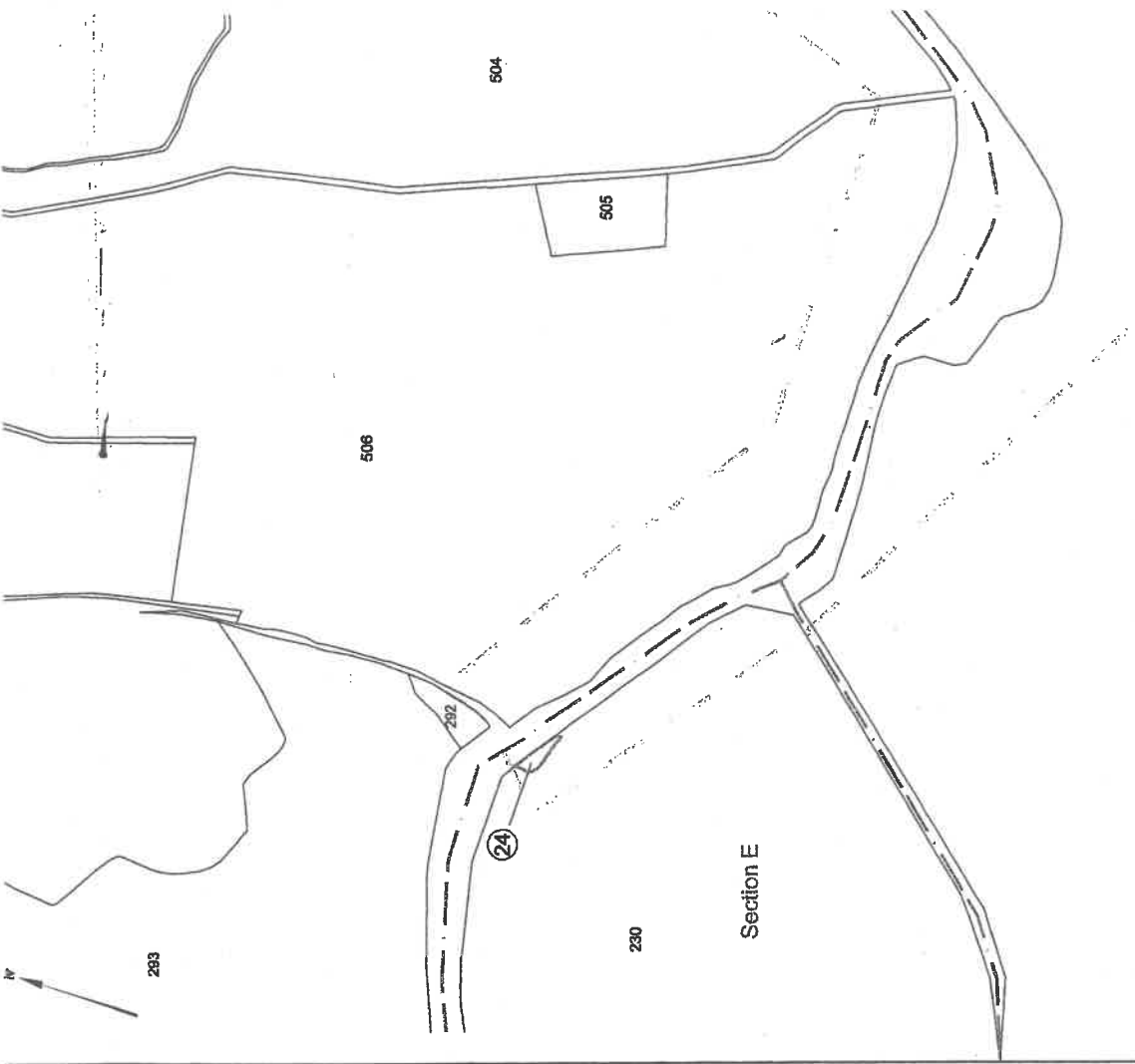

64

Section 172 A

DEPARTEMENT DE LA LOZERE
**COMMUNE DE PONT DE MONTVERT -
 SUD MONT LOZERE**

Prise d'eau de CAGUEFFER

**PLAN PARCELLAIRE DU
 PERIMETRE RAPPROCHE**

Echelle 1 / 5000

Plan	Date	Dossier N°
0	10 Mars 2002	N° 24 / 10

Document en 3D

SARL Guy BOISSONNAUD - Pneu ARQUAT
 Géomètres Experts Foncier D.P.L.G. Associés
 5, rue de la République - 46100 MONTVERT
 Tél. 05 65 41 11 19
 Fax 05 65 41 11 20
 Courriel : gboiss@boissonnaud.com
 www.boissonnaud.com
 Directeur D. M. ESCOFFIER - M. BOISSONNAUD

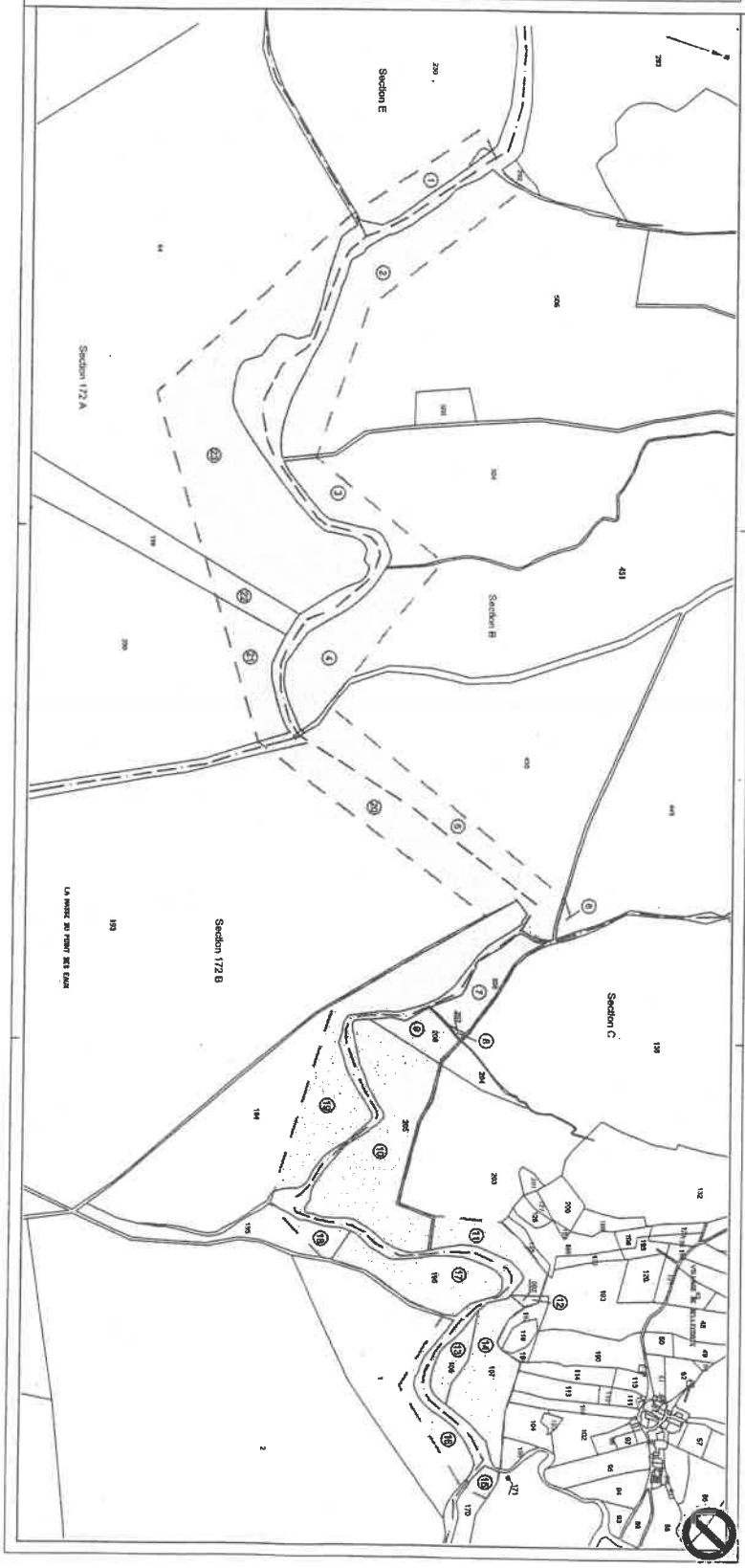

ETAT PARCELLAIRE (Périmètre Immédiat)

Identification des terrains						Identification des personnes				
N° du Plan Parcellaire	Cadaastre		Nature	Contenance totale			Surface à acquérir			
	Section	N°		Lieu dit	ha			ca		
24	E	230	Chantegrèls	Lande	92	63	26	4	78	<p><u>Propriétaires indivis pour 31,5 %:</u></p> <p>- M. Jean-Pierre Edouard FELGEROLLES époux SEGURA né le 23 juillet 1948 à MONTPELLIER (34) demeurant 43 rue Alain Massot - 30000 NIMES</p> <p>- M. Claude Jean FELGEROLLES époux GELY né le 14 novembre 1951 à MONTPELLIER (34) demeurant 259 rue Marcel Pagnol - 30000 NIMES</p>
(début)										

ORIGINE DE PROPRIETE : Attestation après décès par M° DUIJARDIN – LE MERRER, notaire à NIMES (30) le 17 février 2016
Publiée au bureau des hypothèques de MENDE le 3 mars 2016 Volume 2016P n° 665

Identification des terrains						Identification des personnes				
N° du Plan Parcellaire	Cadaastre		Nature	Contenance totale			Surface à acquérir			
	Section	N°		Lieu dit	ha			ca		
24	E	230	Chantegrèls	Lande	92	63	26	4	78	<p><u>Droits à jouissance pour 5 %:</u></p> <p>- M. Jean-Michel Pierre BROCHET né le 6 juillet 1962 à BOURG DE PEAGE (26) demeurant Bâtiment B – Terrasse de la Voucle 138 rue Royet - 69300 CALUIRE ET CUIRE</p>
(suite)										

ORIGINE DE PROPRIETE : Donation par M° FREMONT, notaire à PARIS (75) le 12 février 2007
Publiée au bureau des hypothèques de MENDE le 15 mars 2007 Volume 2007P n° 1011

Commune de PONT DE MONTVERT SUD MONT LOZERE – Prise d'eau de CAGUEFER

ETAT PARCELLAIRE (Périmètre immédiat)

Identification des terrains						Identification des personnes				
N° du Plan Parcellaire	Cadaastre		Nature	Contenance totale			Surface à acquérir			
	Section	N°		Lieu dit	ha			ca		
24	E	230	Chantegrels	Lande	92	63	26	4	78	Propriétaires indivis pour 4,25 nuits de fumure sur 50 - M. Jean PAGANELLI époux FERRERO né le 3 octobre 1942 à SARTENE (20) - Mme Odette Jeanne FERRERO épouse PAGANELLI née le 19 décembre 1945 à TOULON (83) demeurant à Felgerolles 48220 PONT DE MONTVERT SUD MONT LOZERE
(suite)										

ORIGINE DE PROPRIETE : Vente par M° TEISSIER, notaire à RODEZ (12) le 2 février 2006
 Publiée au bureau des hypothèques de MENDE le 1^{er} mars 2006 Volume 2006P n° 806

Identification des terrains						Identification des personnes				
N° du Plan Parcellaire	Cadaastre		Nature	Contenance totale			Surface à acquérir			
	Section	N°		Lieu dit	ha			ca		
24	E	230	Chantegrels	Lande	92	63	26	4	78	<u>Droits en jouissance (sans quotité) :</u> - M. Yves Paul HARVOIS époux NOIR né le 28 juin 1940 à SAINTES (17) décédé le 14 septembre 1977 à MENDE (48) 6 juillet 1962 à BOURG DE PEAGE (26) en son vivant demeurant 2 allée Piencourt - 48000 MENDE
(fin)										

ORIGINE DE PROPRIETE : Vente par M° GREGOIRE, notaire à FLORAC (48) le 26 janvier 1972
 Publiée au bureau des hypothèques de MENDE le 2 mars 1972 Volume 1468 n° 63

L'attestation après décès établie par M° ESCALLIER, notaire à MENDE (48) le 14 décembre 1978 et publiée au bureau des hypothèques de MENDE le 22 février 1979 volume 1916 n° 26 ne mentionne pas ces droits en jouissance.

Commune de PONT DE MONTVERT SUD MONT LOZERE – Prise d'eau de CAGUEFER

ETAT PARCELLAIRE (Périmètre Rapproché)

Identification des terrains						Identification des personnes							
N° du Plan Parcelaire	Cadaastre		Nature	Contenance totale			Surface servitude						
	Section	N°		Lieu dit	ha	a	ca	ha	a	ca			
1	E	230	Chantegrèls	Lande	92	63	26	1	54	37	<p><u>Propriétaires indivis pour 31,5 %:</u></p> <p>- M. Jean-Pierre Edouard FELGEROLLES époux SEGURA né le 23 juillet 1948 à MONTPELLIER (34) demeurant 43 rue Alain Massot - 30000 NIMES</p> <p>- M. Claude Jean FELGEROLLES époux GELY né le 14 novembre 1951 à MONTPELLIER (34) demeurant 259 rue Marcel Pagnol - 30000 NIMES</p>		

(début)

ORIGINE DE PROPRIETE : Attestation après décès par M° DUJARDIN – LE MERRER, notaire à NIMES (30) le 17 février 2016
Publiée au bureau des hypothèques de MENDE le 3 mars 2016 Volume 2016P n° 665

Identification des terrains						Identification des personnes							
N° du Plan Parcelaire	Cadaastre		Nature	Contenance totale			Surface servitude						
	Section	N°		Lieu dit	ha	a	ca	ha	a	ca			
1	E	230	Chantegrèls	Lande	92	63	26	1	54	37	<p><u>Droits à jouissance pour 5 %:</u></p> <p>- M. Jean-Michel Pierre BROCHET né le 6 juillet 1962 à BOURG DE PEAGE (26) demeurant Bâtiment B – Terrasse de la Voucle 138 rue Royet - 69300 CALUIRE ET CUIRE</p>		

(suite)

ORIGINE DE PROPRIETE : Donation par M° FREMONT, notaire à PARIS (75) le 12 février 2007
Publiée au bureau des hypothèques de MENDE le 15 mars 2007 Volume 2007P n° 1011

Commune de PONT DE MONTVERT SUD MONT LOZERE – Prise d'eau de CAGUEFER

ETAT PARCELLAIRE (Périmètre Rapproché)

Identification des terrains						Identification des personnes					
N° du Plan Parcellaire	Cadastré		Nature	Contenance totale			Surface servitude				
	Section	N°		Lieu dit	ha			a	ca		
1	E	230	Chantegrels	Lande	92	63	26	1	54	37	<p><u>Propriétaires indivis pour 4,25 nuits de fumure sur 50</u></p> <p>- M. Jean PAGANELLI époux FERRERO né le 3 octobre 1942 à SARTENE (20)</p> <p>- Mme Odette Jeanne FERRERO épouse PAGANELLI née le 19 décembre 1945 à TOULON (83) demeurant à Felgerolles</p> <p>48220 PONT DE MONTVERT SUD MONT LOZERE</p>
(suite)											

ORIGINE DE PROPRIETE : Vente par M° TEISSIER, notaire à RODEZ (12) le 2 février 2006
 Publiée au bureau des hypothèques de MENDE le 1^{er} mars 2006 Volume 2006P n° 806

Identification des terrains						Identification des personnes					
N° du Plan Parcellaire	Cadastré		Nature	Contenance totale			Surface servitude				
	Section	N°		Lieu dit	ha			a	ca		
1	E	230	Chantegrels	Lande	92	63	26	1	54	37	<p><u>Droits en jouissance (sans quotité) :</u></p> <p>- M. Yves Paul HARVOIS époux NOIR né le 28 juin 1940 à SAINTES (17) décédé le 14 septembre 1977 à MENDE (48) 6 juillet 1962 à BOURG DE PEAGE (26) En son vivant demeurant 2 allée Piencourt - 48000 MENDE</p>
(fin)											

ORIGINE DE PROPRIETE : Vente par M° GREGOIRE, notaire à FLORAC (48) le 26 janvier 1972
 Publiée au bureau des hypothèques de MENDE le 2 mars 1972 Volume 1468 n° 63

L'attestation après décès établie par M° ESCALLIER, notaire à MENDE (48) le 14 décembre 1978 et publiée au bureau des hypothèques de MENDE le 22 février 1979 volume 1916 n° 26 ne mentionne pas ces droits en jouissance.

Commune de PONT DE MONTVERT SUD MONT LOZERE – Prise d'eau de CAGUEFER

ETAT PARCELLAIRE (Périmètre Rapproché)

Identification des terrains					Identification des personnes					
N° du Plan Parcellaire	Cadaastre		Nature	Contenance totale			Surface servitude			
	Section	N°		Lieu dit	ha	a	ca	ha	a	ca
2	B	506	Lou Ronc de Tarabelli	40	12	20	5	53	15	

Propriétaire :
 PARC NATIONAL DES CEVENNES (PNC)
 N°SIREN 184800050
 68 place du Palais – 48400 FLORAC TROIS RIVIERES

Emphyteote :
 SOCIETE COOPERATIVE AGRICOLE DU MONT LOZERE
 N°SIREN U26975293
 Montgros – 48220 PONT DE MONTVERT SUD MONT LOZERE

ORIGINE DE PROPRIETE : Vente par M° GREGOIRE notaire à FLORAC (48) le 10 décembre 1976
 Publiée au bureau des hypothèques de MENDE le 22 décembre 1976 Volume 1760 n° 51

Pour l'emphyteote : Bail emphyteotique par M° GREGOIRE notaire à FLORAC (48) le 15 février 1979
 Publié au bureau des hypothèques de MENDE le 19 mars 1979 Volume 1922 n° 6

Commune de PONT DE MONTVERT SUD MONT LOZERE – Prise d'eau de CAGUEFER

ETAT PARCELLAIRE (Périmètre Rapproché)

Identification des terrains				Identification des personnes					
								Cadastre	
N° du Plan Parcellaire	Section	N°	Lieu dit	ha	a	ca	ha	a	ca
3	B	504	Lou Ronc de Tari	15	88	20	1	94	22
				Propriétaire : PARC NATIONAL DES CEVENNES (PNC) N°SIREN 184800050 68 place du Palais – 48400 FLORAC TROIS RIVIERES Emphyteote : SOCIETE COOPERATIVE AGRICOLE DU MONT LOZERE N°SIREN U26975293 Montgros – 48220 PONT DE MONTVERT SUD MONT LOZERE					

ORIGINE DE PROPRIETE : Vente par M° GREGOIRE notaire à FLORAC (48) le 10 décembre 1976
 Publiée au bureau des hypothèques de MENDE le 22 décembre 1976 Volume 1760 n° 51

Pour l'emphyteote : Bail emphyteotique par M° GREGOIRE notaire à FLORAC (48) le 15 février 1979
 Publié au bureau des hypothèques de MENDE le 19 mars 1979 Volume 1922 n° 6

Commune de PONT DE MONTVERT SUD MONT LOZERE – Prise d'eau de CAGUEFFER

ETAT PARCELLAIRE (Périmètre Rapproché)

Identification des terrains				Identification des personnes					
N° du Plan Parcellaire	Cadaastre		Nature	Contenance totale		Surface servitude		Propriétaire : PARC NATIONAL DES CEVENNES (PNC) N°SIREN 184800050 68 place du Palais – 48400 FLORAC TROIS RIVIERES Emphyteote : SOCIETE COOPERATIVE AGRICOLE DU MONT LOZERE N°SIREN U26975293 Montgros – 48220 PONT DE MONTVERT SUD MONT LOZERE	
	Section	N°		Lieu dit	ha	a	ca		ha
4	B	451	Lou Ronc de Tars	22	19	72	3	77	12

ORIGINE DE PROPRIETE : Vente par M° GREGOIRE notaire à FLORAC (48) le 10 décembre 1976
Publiée au bureau des hypothèques de MENDE le 22 décembre 1976 Volume 1760 n° 51

Pour l'emphyteote : Bail emphyteotique par M° GREGOIRE notaire à FLORAC (48) le 15 février 1979
Publié au bureau des hypothèques de MENDE le 19 mars 1979 Volume 1922 n° 6

Commune de PONT DE MONTVERT SUD MONT LOZERE – Prise d'eau de CAGUEFER

ETAT PARCELLAIRE (Périmètre Rapproché)

Identification des terrains					Identification des personnes					
N° du Plan Parcellaire	Cadastre		Nature	Contenance totale			Surface servitude			
	Section	N°		Lieu dit	ha	a	ca	ha	a	ca
5	B	450	Lou Ronc de Tau	Lande	19	91	20	3	16	28

Propriétaire :
 PARC NATIONAL DES CEVENNES (PNC)
 N°SIREN 184800050
 68 place du Palais – 48400 FLORAC TROIS RIVIERES

ORIGINE DE PROPRIETE : Vente par M° GREGOIRE notaire à FLORAC (48) le 10 décembre 1976

Publiée au bureau des hypothèques de MENDE le 22 décembre 1976 Volume 1760 n° 51

Commune de PONT DE MONTVERT SUD MONT LOZERE – Prise d'eau de CAGUEFER

ETAT PARCELLAIRE (Périmètre Rapproché)

Identification des terrains						Identification des personnes				
N° du Plan Parcellaire	Cadastre		Nature	Contenance totale			Surface servitude			
	Section	N°		Lieu dit	ha	a	ca	ha	a	ca
6	B	449	Lou Ronc de Tau	Lande	30	35	30	16	88	

Propriétaire :
 PARC NATIONAL DES CEVENNES (PNC)
 N°SIREN 184800050
 68 place du Palais -- 48400 FLORAC TROIS RIVIERES

Emphyteote :
 SOCIETE COOPERATIVE AGRICOLE DU MONT LOZERE
 N°SIREN U26975293
 Montgros -- 48220 PONT DE MONTVERT SUD MONT LOZERE

ORIGINE DE PROPRIETE : Vente par M° GREGOIRE notaire à FLORAC (48) le 10 décembre 1976
 Publiée au bureau des hypothèques de MENDE le 22 décembre 1976 Volume 1760 n° 51

Pour l'emphyteote : Bail emphyteotique par M° GREGOIRE notaire à FLORAC (48) le 15 février 1979
 Publié au bureau des hypothèques de MENDE le 19 mars 1979 Volume 1922 n° 6

Commune de PONT DE MONTVERT SUD MONT LOZERE – Prise d'eau de CAGUEFFER

ETAT PARCELLAIRE (Périmètre Rapproché)

Identification des terrains						Identification des personnes				
N° du Plan Parcelle	Cadaastre		Nature	Contenance totale			Surface servitude			
	Section	N°		ha	a	ca	ha	a	ca	
7	C	208	Terre Baffle	Pâture	1	36	90	1	36	90

Propriétaire :
 PARC NATIONAL DES CEVENNES (PNC)
 N°SIREN 184800050
 68 place du Palais – 48400 FLORAC TROIS RIVIERES

Emphyteote :
 SOCIETE COOPERATIVE AGRICOLE DU MONT LOZERE
 N°SIREN U26975293
 Montigros – 48220 PONT DE MONTVERT SUD MONT LOZERE

ORIGINE DE PROPRIETE : Vente par M° GREGOIRE notaire à FLORAC (48) le 10 décembre 1976

Publiée au bureau des hypothèques de MENDE le 22 décembre 1976 Volume 1760 n° 51

Pour l'emphyteote : Bail emphyteotique par M° GREGOIRE notaire à FLORAC (48) le 15 février 1979

Publié au bureau des hypothèques de MENDE le 19 mars 1979 Volume 1922 n° 6

Commune de PONT DE MONTVERT SUD MONT LOZERE – Prise d'eau de CAGUEFER

ETAT PARCELLAIRE (Périmètre Rapproché)

Identification des terrains						Identification des personnes			
N° du Plan Parcellaire	Cadaastre		Nature	Contenance totale			Surface servitude		
	Section	N°		ha	a	ca	ha	a	ca
8	C	207	Terre Baffre	Pré	2	80	2	80	

Propriétaire :
 PARC NATIONAL DES CEVENNES (PNC)
 N°SIREN 184800050
 68 place du Palais – 48400 FLORAC TROIS RIVIERES

ORIGINE DE PROPRIETE : Vente en la forme administrative par M. le Préfet de LA LOZERE (48) le 4 juillet 2000
 Publiée au bureau des hypothèques de MENDE le 8 août 2000 Volume 2000P n° 3381

Commune de PONT DE MONTVERT SUD MONT LOZERE -- Prise d'eau de CAGUEFFER

ETAT PARCELLAIRE (Périmètre Rapproché)

Identification des terrains						Identification des personnes			
N° du Plan Parcellaire	Cadaastre		Nature	Contenance totale		Surface servitude			
	Section	N°		Lieu dit	ha	a	ca	ha	a
9	C	206	Terre Baffre	Pré	88	05	88	05	

Propriétaire :
 PARC NATIONAL DES CEVENNES (PNC)
 N°SIREN 184800050
 68 place du Palais - 48400 FLORAC TROIS RIVIERES

ORIGINE DE PROPRIETE : Vente en la forme administrative par M. le Préfet de LA LOZERE (48) le 4 juillet 2000
 Publiée au bureau des hypothèques de MENDE le 8 août 2000 Volume 2000P n° 3381

ETAT PARCELLAIRE (Périmètre Rapproché)

Identification des terrains				Identification des personnes				
N° du Plan Parcellaire	Cadaastre		Nature	Contenance totale		Surface servitude		
	Section	N°		ha	a	ca	ha	a
10	C	205	Terre Baffle	5	91	5	91	15

Propriétaire :
 PARC NATIONAL DES CEVENNES (PNC)
 N°SIREN 184800050
 68 place du Palais -- 48400 FLORAC TROIS RIVIERES

Emphyteote :
 SOCIETE COOPERATIVE AGRICOLE DU MONT LOZERE
 N°SIREN U26975293
 Montgros -- 48220 PONT DE MONTVERT SUD MONT LOZERE

ORIGINE DE PROPRIETE : Vente par M° GREGOIRE notaire à FLORAC (48) le 10 décembre 1976
 Publiée au bureau des hypothèques de MENDE le 22 décembre 1976 Volume 1760 n° 51

Pour l'emphyteote : Bail emphyteotique par M° GREGOIRE notaire à FLORAC (48) le 15 février 1979
 Publié au bureau des hypothèques de MENDE le 19 mars 1979 Volume 1922 n° 6

Commune de PONT DE MONTVERT SUD MONT LOZERE – Prise d'eau de CAGUEFFER

ETAT PARCELLAIRE (Périmètre Rapproché)

Identification des terrains				Identification des personnes					
N° du Plan Parcellaire	Cadaastre		Nature	Contenance totale		Surface servitude			
	Section	N°		ha	a	ca	ha	a	ca
11	C	203	Terre Baffre	8	18	60	1	45	39
				<p><u>Propriétaire:</u> PARC NATIONAL DES CEVENNES (PNC) N°SIREN 184800050 68 place du Palais – 48400 FLORAC TROIS RIVIERES</p> <p><u>Emphyteote:</u> SOCIETE COOPERATIVE AGRICOLE DU MONT LOZERE N°SIREN U26975293 Montgros – 48220 PONT DE MONTVERT SUD MONT LOZERE</p>					

ORIGINE DE PROPRIETE: Vente par M° GREGOIRE notaire à FLORAC (48) le 10 décembre 1976
 Publiée au bureau des hypothèques de MENDE le 22 décembre 1976 Volume 1760 n° 51

Pour l'emphyteote : Bail emphyteotique par M° GREGOIRE notaire à FLORAC (48) le 15 février 1979
 Publié au bureau des hypothèques de MENDE le 19 mars 1979 Volume 1922 n° 6

Commune de PONT DE MONTVERT SUD MONT LOZERE – Prise d'eau de CAGUEFFER

ETAT PARCELLAIRE (Périmètre Rapproché)

Identification des terrains				Identification des personnes				
N° du Plan Parcelaire	Cadastre		Nature	Contenance totale		Surface servitude		
	Section	N°		ha	a	ca	ha	a
12	C	202	Terre Baffre	8	70	8	70	
				Propriétaire : PARC NATIONAL DES CEVENNES (PNC) N°SIREN 184800050 68 place du Palais – 48400 FLORAC TROIS RIVIERES				

ORIGINE DE PROPRIETE : Vente en la forme administrative par M. le Préfet de LA LOZERE (48) le 4 juillet 2000
 Publiée au bureau des hypothèques de MENDE le 8 août 2000 Volume 2000P n° 3381

Commune de PONT DE MONTVERT SUD MONT LOZERE – Prise d'eau de CAGUEFER

ETAT PARCELLAIRE (Périmètre Rapproché)

N° du Plan Parcellaire				Identification des terrains				Identification des personnes
				Cadaastre		Nature	Contenance totale	
Section	N°	Lieu dit	ha	a	ca		ha	a
C	106	Prat Naou	Lande	69	90		69	90

13
(début)

Propriétaires indivis pour 1/2:
 - M. VIELZEUF Denis Adrien
 né le 8 septembre 1934 au PONT DE MONTVERT (48)
 époux NICOLAS
 demeurant 6 impasse Beausoleil - 30450 GENOLHAC
 - Mme VIELZEUF Josette Maryse
 née le 17 juin 1946 au PONT DE MONTVERT (48)
 épouse LAYRE
 demeurant 431 allée du Lavagou
 30500 SAINT VICTOR DE MALCAP
 - M. VIELZEUF Raymond Maurice
 né le 11 juillet 1950 à GENOLHAC (30)
 époux BACH
 demeurant 814 avenue de LATTRE DE TASSIGNY
 84100 ORANGE

ORIGINE DE PROPRIETE : Attestation après décès par M^oBELLEDENT, notaire à GENOLHAC (30) le 23 février 2002
 Publiée au bureau des hypothèques de MENDE le 18 avril 2002 Volume 2002P n° 1484

ETAT PARCELLAIRE (Périmètre Rapproché)

Identification des terrains				Identification des personnes				
N° du Plan Parcelle	Cadaastre		Nature	Contenance totale		Surface servitude		
	Section	N°		ha	a	ca	ha	a
13	C	106	Lande	69	90	69	90	
(suite)								

Usufuitière pour 1/4:
 - Mme VIELZEUF Françoise Marie née le 29 mai 1949 à NIMES (30)
 épouse DODU
 demeurant 3 avenue Jean BOUIN - 31620 FRONTON

Nu-propriétaire pour 1/4
 - M. Christian Maurice Cyprien DODU né le 05/03/1967 à NIMES (30)
 demeurant chemin du Mas de la Vincente 30700 ARPAILLARGUES ET AUREILHAC

ORIGINE DE PROPRIETE : Pour l'usufuitière : Attestation après décès par M°BELLEDENT, notaire à GENOLHAC (30) le 11 janvier 1997
 Publiée au bureau des hypothèques de MENDE le 19 février 1997 Volume 1997P n° 860

Pour le nu-propriétaire : Donation reçue par M°BOUAZIZ-SANIAL, notaire à GENOLHAC (30) le 31 octobre 2018
 Publiée au bureau des hypothèques de MENDE le 26 novembre 2018 Volume 2018P n° 3787

Commune de PONT DE MONTVERT SUD MONT LOZERE -- Prise d'eau de CAGUEFER

ETAT PARCELLAIRE (Périmètre Rapproché)

Identification des terrains				Identification des personnes					
N° du Plan Parcellaire	Cadaastre			Nature		Surface servitude			
	Section	N°	Lieu dit	ha	a	ca	ca		
13 (fin)	C	106	Prat Naou	Lande		69	90	69	90

Propriétaire pour 1/16:
 - Mme PIGNAN Roseline Aimée Marie
 née le 14 juillet 1932 à CALVISON (30)
 veuve VIELZEUF
 demeurant 6 chemin des Carteyrades - 30870 CLARENSAC

Propriétaire pour 3/16:
 - Mme VIELZEUF Aurélie Marie
 née le 22 août 1972 à NÎMES (30)
 épouse DRAI
 demeurant 6 chemin des Carteyrades - 30870 CLARENSAC

ORIGINE DE PROPRIETE : Attestation rectificative par M^cCHEVALIER, notaire à NÎMES (30) le 6 août 2004
 Publiée au bureau des hypothèques de MENDE le 10 août 2004 Volume 2004P n° 3471

Commune de PONT DE MONTVERT SUD MONT LOZERE – Prise d'eau de CAGUEFFER

ETAT PARCELLAIRE (Périmètre Rapproché)

Identification des terrains				Identification des personnes					
N° du Plan Parcelaire	Cadaastre		Nature	Contenance totale		Surface servitude			
	Section	N°		ha	a	ca	ha	a	ca
14	C	107	Lou Chareyral Lande	2	56	40	2	56	40

Propriétaire :
 PARC NATIONAL DES CEVENNES (PNC)
 N°SIREN 184800050
 68 place du Palais – 48400 FLORAC TROIS RIVIERES

ORIGINE DE PROPRIETE : Vente en la forme administrative par M. le Préfet de LA LOZERE (48) le 4 juillet 2000
 Publiée au bureau des hypothèques de MENDE le 8 août 2000 Volume 2000P n° 3381

Commune de PONT DE MONTVERT SUD MONT LOZERE – Prise d'eau de CAGUEFER

ETAT PARCELLAIRE (Périmètre Rapproché)

Identification des terrains					Identification des personnes					
N° du Plan Parcellaire	Cadaastre		Nature	Contenance totale			Surface servitude			
	Section	N°		ha	a	ca	ha	a	ca	
15	C	170	Serre de la Planette	Pâture	4	24	00	10	00	

Propriétaire :
 PARC NATIONAL DES CEVENNES (PNC)
 N°SIREN 184800050
 68 place du Palais – 48400 FLORAC TROIS RIVIERES

ORIGINE DE PROPRIETE : Vente en par M° GREGOIRE, notaire à FLORAC (48) le 9 décembre 1977
 Publiée au bureau des hypothèques de MENDE le 21 décembre 1977 Volume 1843 n° 1

Commune de PONT DE MONTVERT SUD MONT LOZERE – Prise d'eau de CAGUEFER

ETAT PARCELLAIRE (Périmètre Rapproché)

Identification des terrains				Identification des personnes					
N° du Plan Parcellaire	Cadastre		Nature	Contenance totale		Surface servitude			
	Section	N°		ha	a	ca	ha	a	ca
16	172B	1	Bouos de l'Oultre	7	56	30	1	14	24
				Propriétaire : PARC NATIONAL DES CEVENNES (PNC) N°SIREN 184800050 68 place du Palais – 48400 FLORAC TROIS RIVIERES					

ORIGINE DE PROPRIETE : Vente en par M^c GREGOIRE, notaire à FLORAC (48) le 10 décembre 1976
 Publiée au bureau des hypothèques de MENDE le 22 décembre 1976 Volume 1760 n° 51

Commune de PONT DE MONTVERT SUD MONT LOZERE – Prise d'eau de CAGUEFER

ETAT PARCELLAIRE (Périmètre Rapproché)

Identification des terrains				Identification des personnes					
N° du Plan Parcelaire	Cadastre		Nature	Contenance totale		Surface servitude			
	Section	N°		ha	a	ca	ha	a	ca
17	172B	196	La masse du point des eaux	2	66	10	2	66	10
				Propriétaire : PARC NATIONAL DES CEVENNES (PNC) N°SIREN 184800050 68 place du Palais – 48400 FLORAC TROIS RIVIERES					

ORIGINE DE PROPRIETE : Vente en par M^c GREGOIRE, notaire à FLORAC (48) le 10 décembre 1976
 Publiée au bureau des hypothèques de MENDE le 22 décembre 1976 Volume 1760 n° 51

Commune de PONT DE MONTVERT SUD MONT LOZERE – Prise d'eau de CAGUEFER

ETAT PARCELLAIRE (Périmètre Rapproché)

Identification des terrains				Identification des personnes					
N° du Plan Parcelaire	Cadastre		Nature	Contenance totale		Surface servitude			
	Section	N°		ha	a	ca	ha	a	ca
18	172B	195	Landé	2	10	60		42	50
Lieu dit : La masse du point des eaux				Propriétaire : ETAT, MINISTERE DE L'AGRICULTURE ET DE LA PECHE SIREN U24738937 4 Avenue de la Gare - 48000 MENDE					

ORIGINE DE PROPRIETE : Terrain appartenant au propriétaire depuis un temps immémorial et pour en avoir eu la possession, à titre de propriétaire, d'une façon paisible, continue et non équivoque depuis antérieurement le 1^{er} janvier 1956

Parcelle non publiée au fichier immobilier - renseignements issus de la matrice cadastrale

Commune de PONT DE MONTVERTSUD MONT LOZERE – Prise d'eau de CAGUEFER

ETAT PARCELLAIRE (Périmètre Rapproché)

Identification des terrains				Identification des personnes					
N° du Plan Parcellaire	Cadastre		Nature	Contenance totale		Surface servitude			
	Section	N°		ha	a	ca	ha	a	ca
19	172B	194	Futaie La masse du point des eaux	15	09	20	5	46	25

Propriétaire :
 ETAT, MINISTERE DE L'AGRICULTURE ET DE LA PECHE
 SIREN U24738937
 4 Avenue de la Gare - 48000 MENDE

ORIGINE DE PROPRIETE : Terrain appartenant au propriétaire depuis un temps immémorial et pour en avoir eu la possession, à titre de propriétaire, d'une façon paisible, continue et non équivoque depuis antérieurement le 1^{er} janvier 1956

Parcelle non publiée au fichier immobilier - renseignements issus de la matrice cadastrale

Commune de PONT DE MONTVERT SUD MONT LOZERE – Prise d'eau de CAGUEFER

ETAT PARCELLAIRE (Périmètre Rapproché)

Identification des terrains						Identification des personnes							
N° du Plan Parcellaire	Cadastre		Nature	Contenance totale			Surface servitude						
	Section	N°		Lieu dit	ha	a	ca	ha	a	ca			
20	172B	193	La Masse du Point des Eaux	Futaie Lande	97	36	90	3	70	63	Propriétaire : ETAT, MINISTERE DE L'AGRICULTURE ET DE LA PECHE SIREN U24738937 4 Avenue de la Gare - 48000 MENDE		

ORIGINE DE PROPRIETE : Terrain appartenant au propriétaire depuis un temps immémorial et pour en avoir eu la possession, à titre de propriétaire, d'une façon paisible, continue et non équivoque depuis antérieurement le 1^{er} janvier 1956

Parcelle non publiée au fichier immobilier - renseignements issus de la matrice cadastrale

Commune de PONT DE MONTVERT SUD MONT LOZERE -- Prise d'eau de CAGUEFER

ETAT PARCELLAIRE (Périmètre Rapproché)

Identification des terrains						Identification des personnes				
N° du Plan Parcelaire	Cadaastre		Nature	Contenance totale			Surface servitude			
	Section	N°		ha	a	ca	ha	a	ca	
21	172A	200	Rouchet taillade	29	97	00	2	24	38	Propriétaire : PARC NATIONAL DES CEVENNES (PNC) N°SIREN 184800050 68 place du Palais – 48400 FLORAC TROIS RIVIERES

ORIGINE DE PROPRIETE : Vente en par M° GREGOIRE, notaire à FLORAC (48) le 10 décembre 1976
Publiée au bureau des hypothèques de MENDE le 22 décembre 1976 Volume 1760 n° 51

Commune de PONT DE MONTVERT SUD MONT LOZERE -- Prise d'eau de CAGUEFFER

ETAT PARCELLAIRE (Périmètre Rapproché)

Identification des terrains				Identification des personnes				
N° du Plan Parcellaire	Cadastre		Nature	Contenance totale		Surface servitude		
	Section	N°		ha	a		ca	
22	172A	199	Bois	4	60	1	15	63
				Propriétaire : PARC NATIONAL DES CEVENNES (PNC) N°SIREN 184800050 68 place du Palais – 48400 FLORAC TROIS RIVIERES				

ORIGINE DE PROPRIETE : Vente en par M° GREGOIRE, notaire à FLORAC (48) le 10 décembre 1976
 Publiée au bureau des hypothèques de MENDE le 22 décembre 1976 Volume 1760 n° 51

Commune de PONT DE MONTVERT SUD MONT LOZERE – Prise d'eau de CAGUEFER

ETAT PARCELLAIRE (Périmètre Rapproché)

Identification des terrains				Identification des personnes					
N° du Plan Parcellaire	Cadastre		Nature	Contenance totale		Surface servitude			
	Section	N°		ha	a	ca	ha	a	ca
23	172A	64	Bois	119	19	60	13	22	50
			Serre des escorobats						

Propriétaire :
 PARC NATIONAL DES CEVENNES (PNC)
 N°SIREN 184800050
 68 place du Palais – 48400 FLORAC TROIS RIVIERES

ORIGINE DE PROPRIETE : Vente en par M^c MARCY, notaire à FLORAC (48) le 8 octobre 1985
 Publiée au bureau des hypothèques de MENDE les 4 et 18 décembre 1985 Volume 2458 n° 24