PRÉFET
DE LA LOZÈRE

Liberté
Égalité
Fraternité

Localisation des accidents corporels de la circulation routière en Lozère

(du 1er janv 2023 au 31 déc 2023)

	Accidents	Tués	BH + 24H	BnH
Zone Gendarmerie	59	11	40	15
Zone Police	11		8	8
Total en Lozère	70	11	48	23

Zone gendarmerie

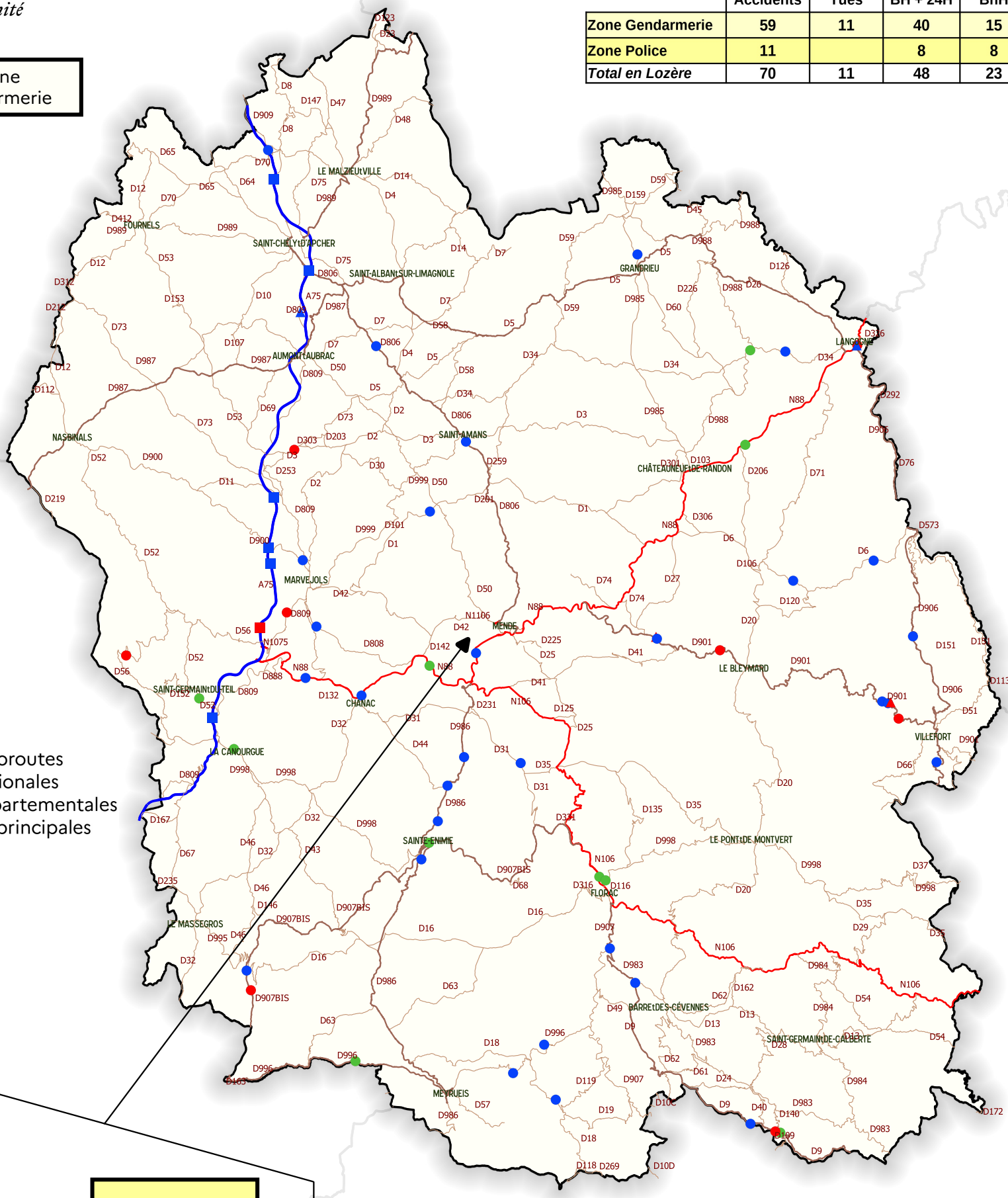

Autoroutes
Nationales
Départementales
RD principales

Zone police

	Tués		BH +24h		BnH	
A 75	■	1	■	6	■	
RN 88		1		4		7
RN 106	●		●		●	1
RD		7		31		12
Autre	▲	2	▲	7	▲	3

©IGN Bd-Topo®
Observatoire Départemental de la Sécurité Routière

08/01/2024