

Communauté de Communes du Gévaudan

Projet de création d'une station intercommunale de traitement des eaux usées de Marvejols, Montrodat et Antrenas, de trois postes de relevage, d'un bassin d'orage et de réseaux de transfert

Patrimoine naturel



Commune de Marvejols, Montrodat et Antrenas, de trois postes

- LEGENDE**
- ▭ Limite communale
 - Réseau hydrographique
 - Système d'assainissement
 - 🚰 STEU actuelle
 - 🚰 STEU projetée
 - 🚰 Poste de relevement projeté
 - 🚰 Bassin d'orage projeté
 - Réseau de collecte projeté
 - Gravitaire
 - Refoulement
 - 🌿 Natura 2000 Directive Habitats
 - 🏡 Parc Naturel Régional de l'Aubrac
 - 🟩 ZNIEFF type 1
 - 🟩 ZNIEFF type 2

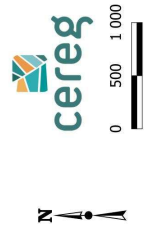
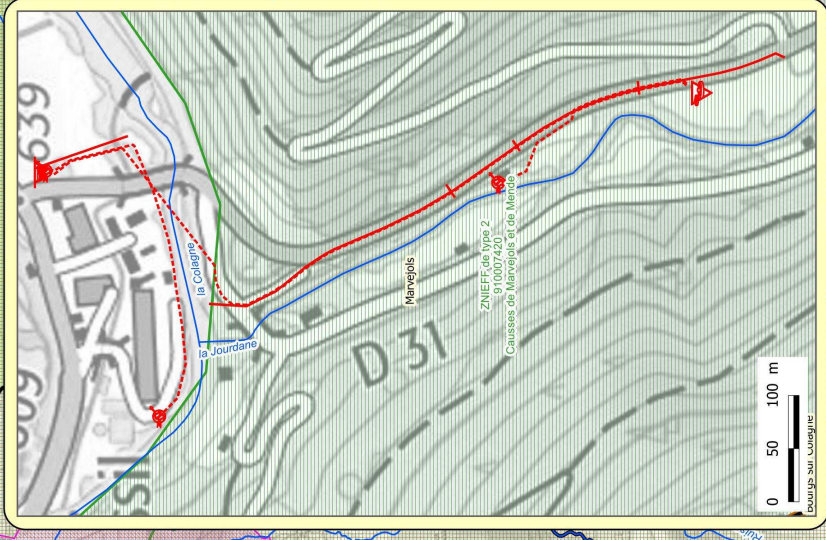
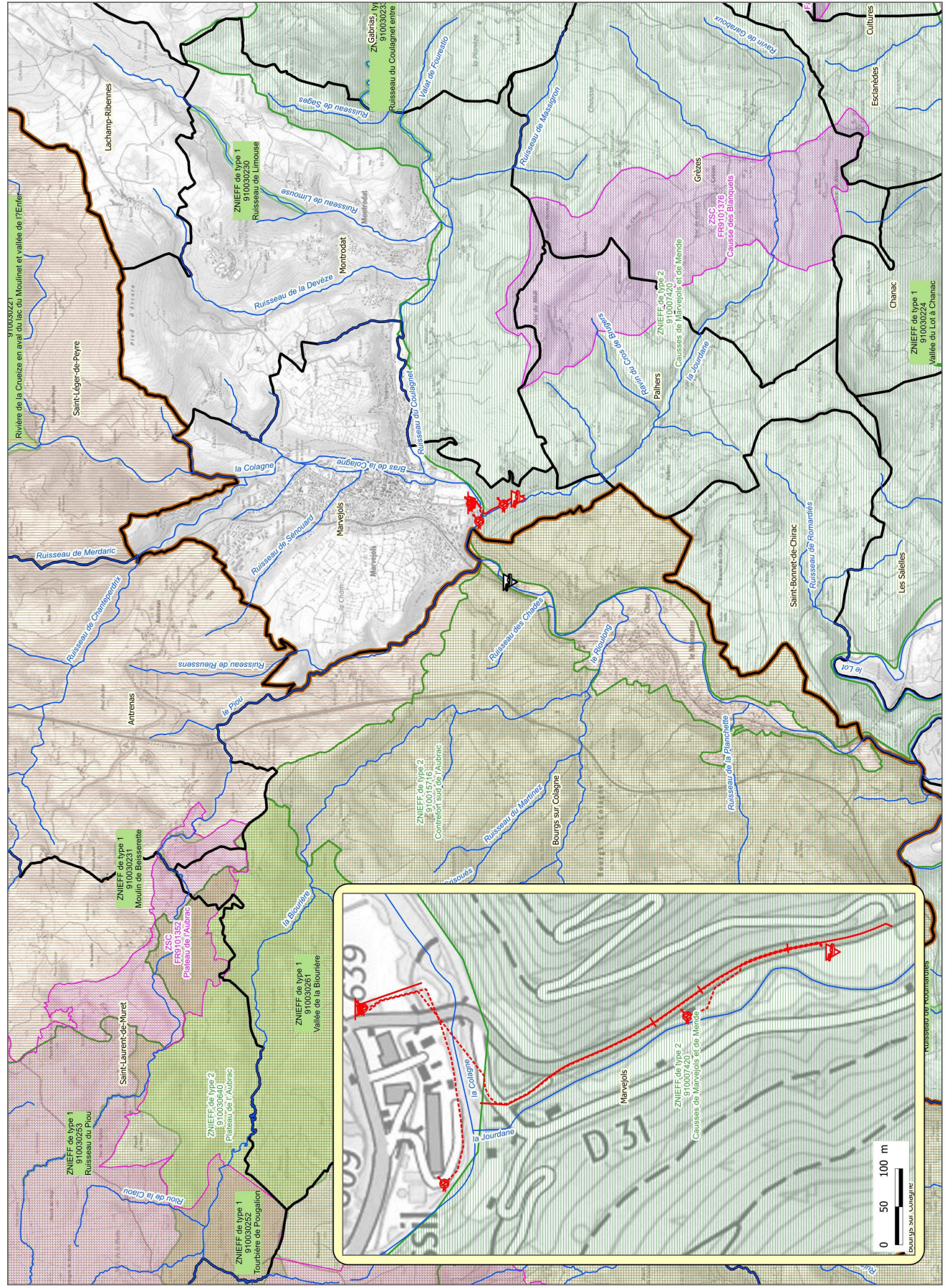

Carte élaborée par Cereg le 22/07/2022 | Source : Scan25 IGN - Admin Express IGN - BD Topage - Commune de Marvejols - DREAL Occitanie

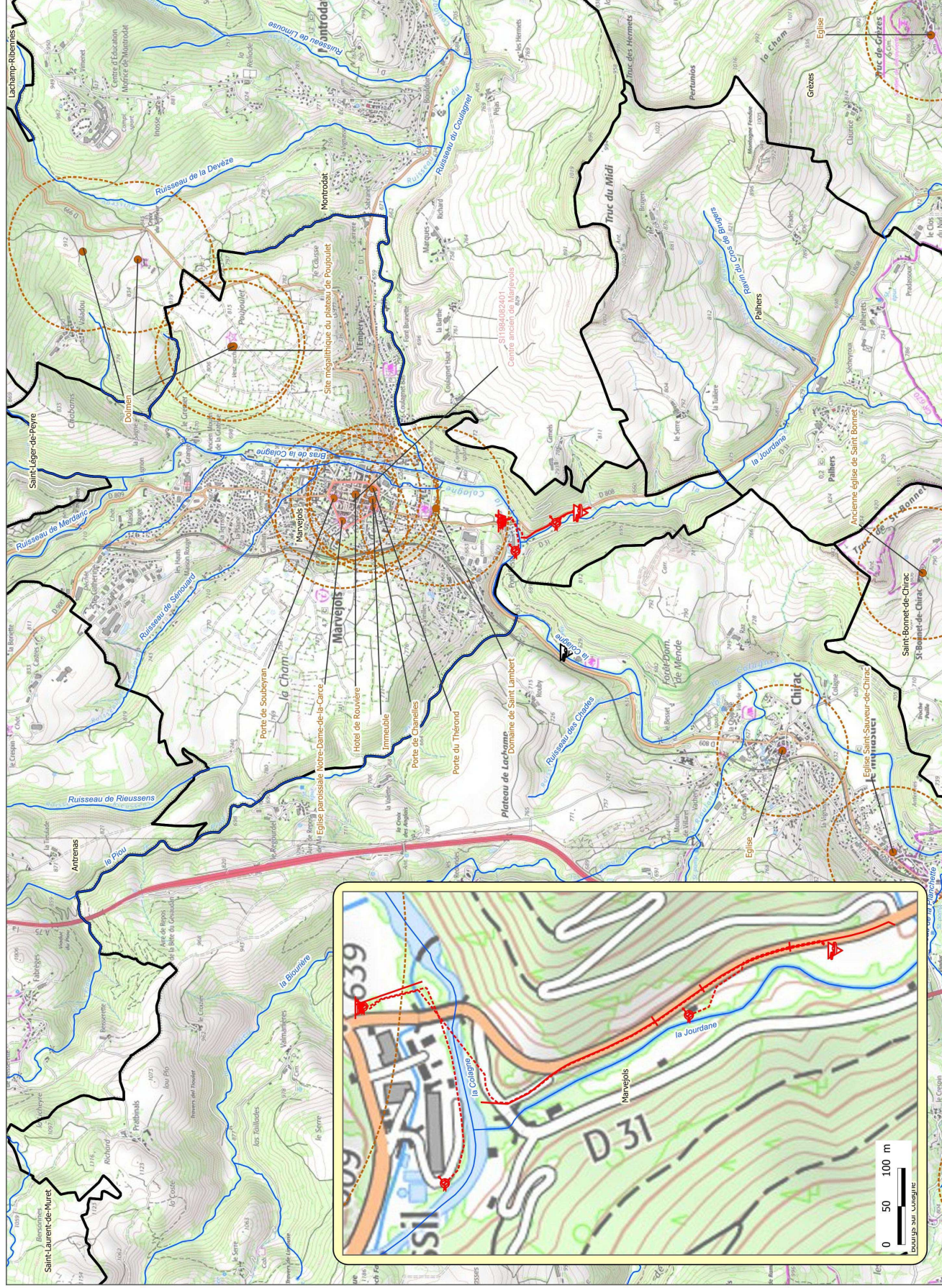

- LEGENDE**
- Limite communale
 - Réseau hydrographique
 - Site inscrit
 - Monument historique
 - Périmètre de 500m autour des MH
 - Système d'assainissement
 - STEU actuelle
 - STEU projetée
 - Poste de relevement projeté
 - Bassin d'orage projeté
 - Réseau de collecte projeté
 - Gravitaire
 - Refoulement





Phase	Indice	Date	Dessiné par	Vérifié par	Echelle	Numéro d'Affaire	Nom du fichier
PRO	C	08/12/23	CV	EC	Ind.	210051	210051_PRO_IND_C_V1.dwg

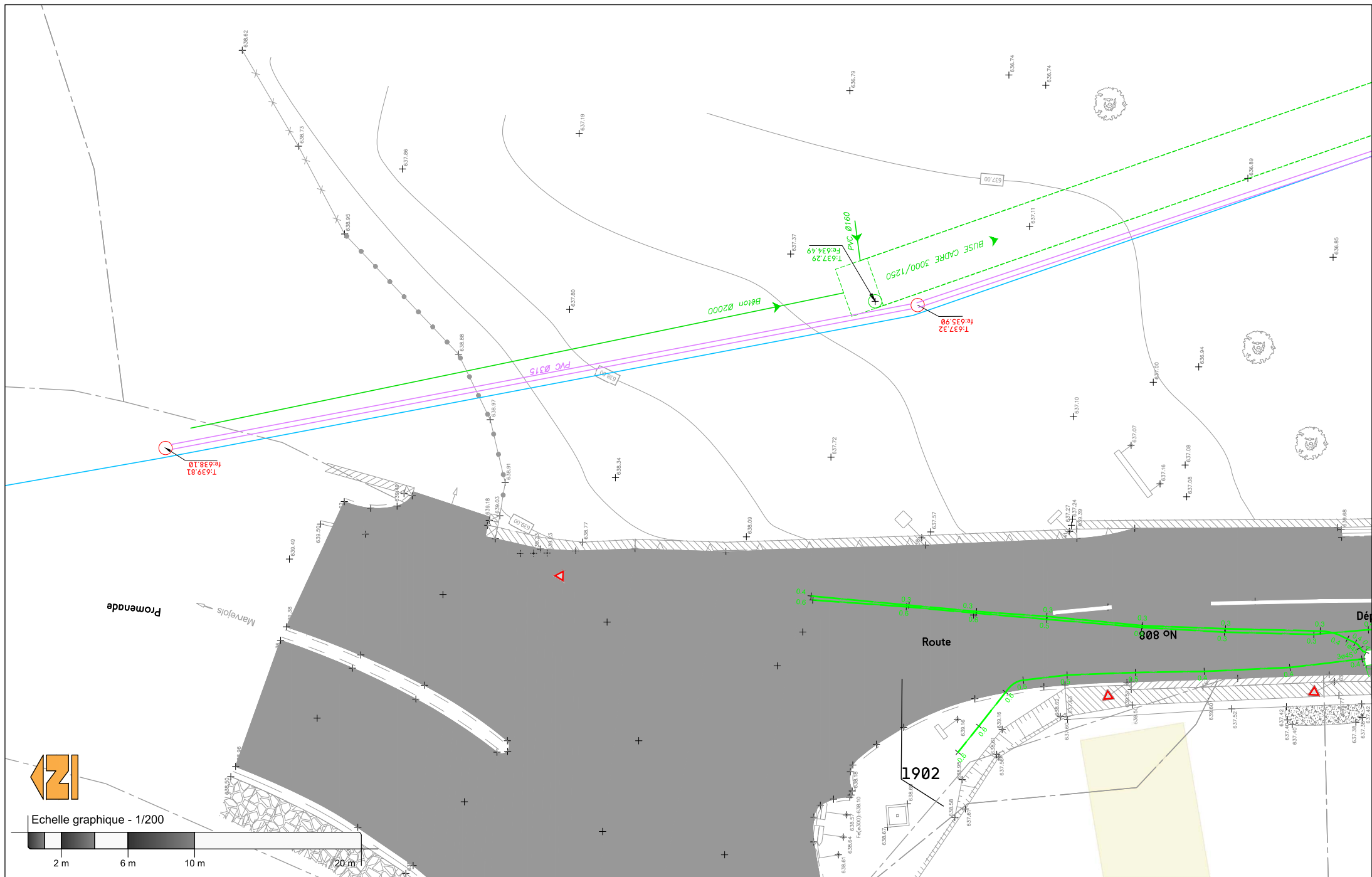

Phase	Indice	Date	Dessiné par	Vérifié par	Echelle	Numéro d'Affaire	Nom du fichier
PRO	C	08/12/23	CV	EC	1/200	210051	210051_PRO_IND_C_V1.dwg

Département de la Lozère
Commune Marvejols

Nouvelle station de traitement des eaux usées de Marvejols, Montrodat et Antrenas

Plan n°
02

Plan topographique/réseaux existants à l'emplacement du poste de relevage principal et du bassin d'orage projeté

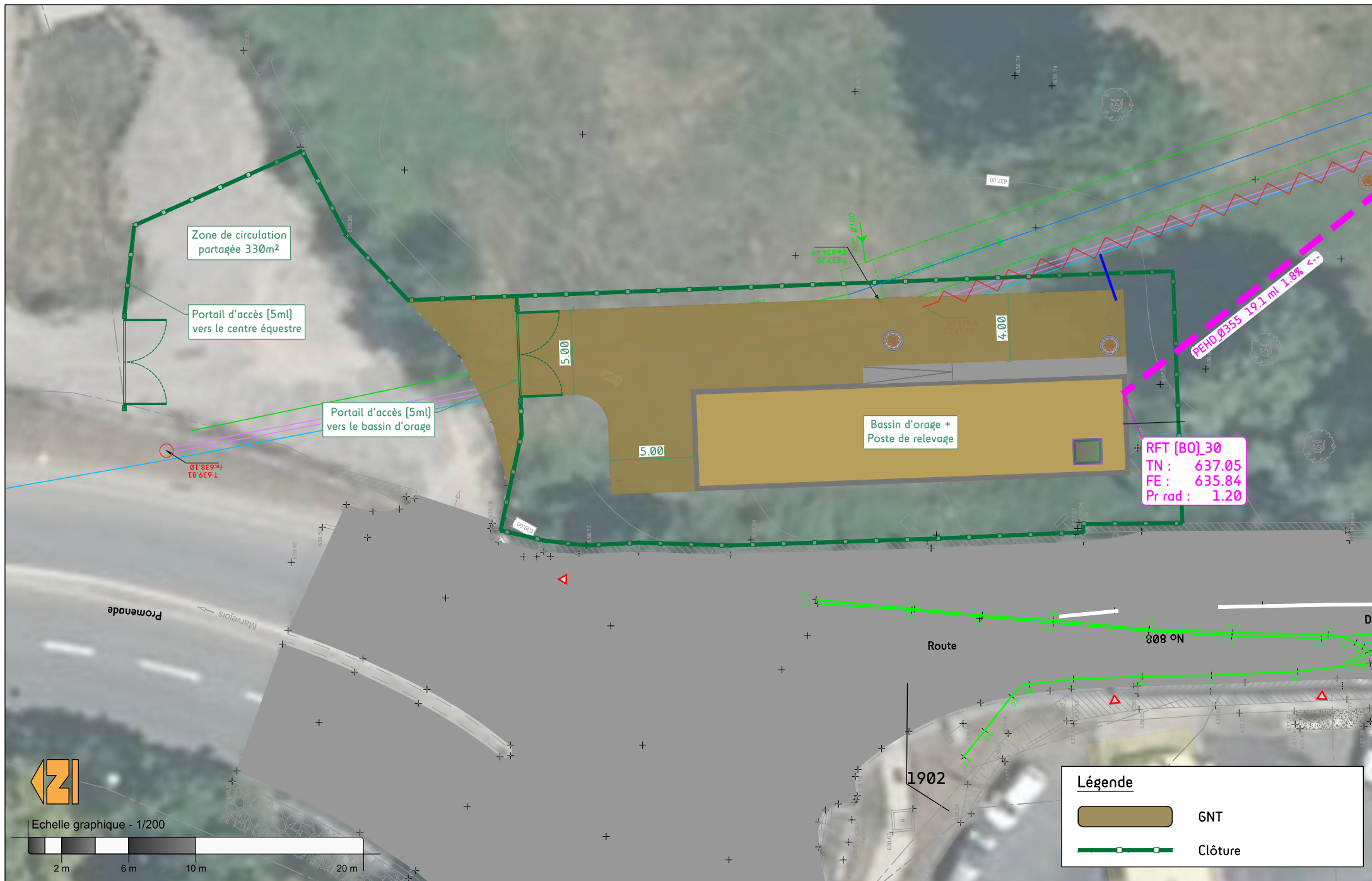

Phase	Indice	Date	Dessiné par	Vérifié par	Echelle	Número d'Affaire	Nom du fichier
PRO	C	08/12/23	CV	EC	1/200	210051	210051_PRO_IND_C_V1.dwg

Département de la Lozère
Commune Marvejols

Nouvelle station de traitement des eaux usées de Marvejols, Montrodat et Antrenas

Plan n°
03.1

Plan de masse du poste de refoulement principal et du bassin d'orage

Légende	
	GNT
	Clôture

Nouvelle station de traitement des eaux usées de Marvejols, Montrodat et Antrenas

Plan de détail du poste de
refoulement principal et
du bassin d'orage

Phase	Date	Dessiné par	Vérifié par	Echelle	Numéro d'Affaire	Nom du fichier
PRQ	08/12/23	CV	EC	1/100	210051	210051_PRQ_ND L'Y.L&A&C
Indice	Modifié par	Vérifié par	Date	Modification		
A	CV	EC	08/12/23	Version initiale		
B	CV	EC	21/06/23	Prise en compte de la STEU		
C	CV	EC	21/06/23	M.A.J suivant complément topo		

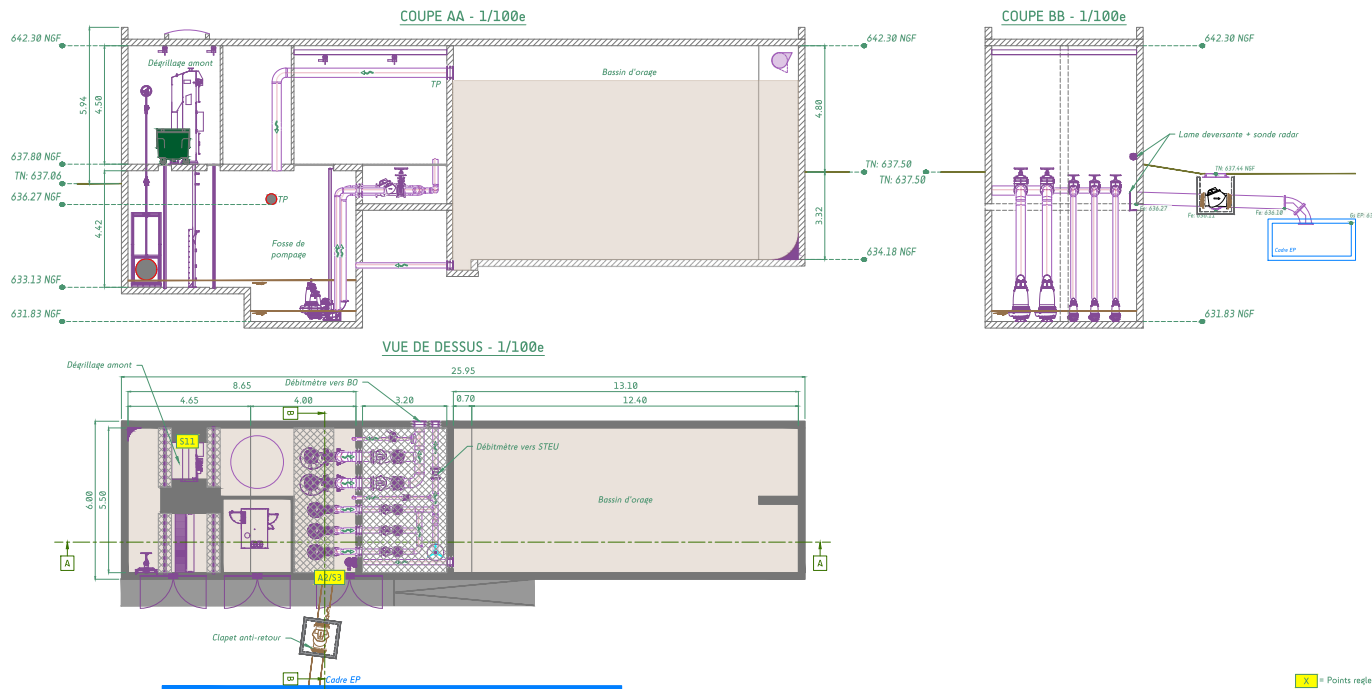

Façade - 1/100e

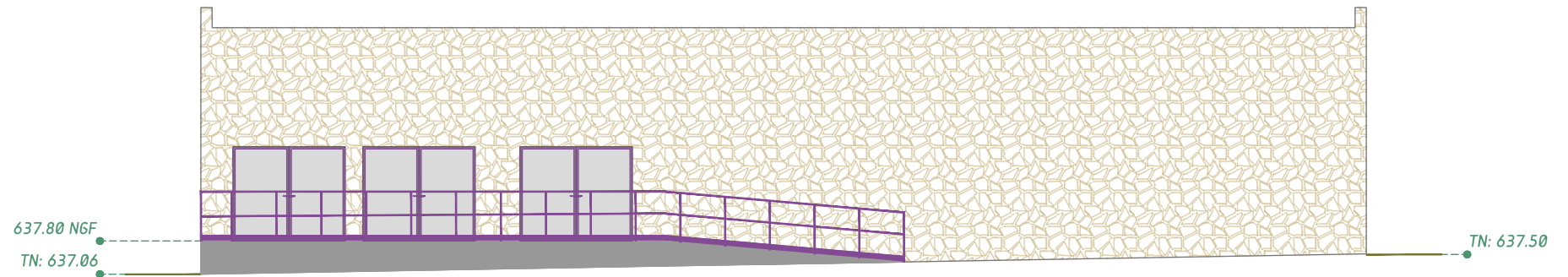

VUE DE DESSUS - 1/100e



Phase	Indice	Date	Dessiné par	Vérifié par	Echelle	Numéro d'Affaire	Nom du fichier
PRO	c	08/12/23	CV	EC	1/100	210051	210051_PRO_IND_C_V1.dwg

Département de la Lozère
Commune Marvejols

Nouvelle station de traitement des eaux usées de Marvejols, Montrodat et Antrenas

Plan n°
03.3

Plan de façade et de masse du poste de refoulement principal et du bassin d'orage