







# PROJET ÉOLIEN DE LA CROIX DE BOR - MONT DE RANDON (48)

## PHOTOMONTAGES

### Vue 13 : Depuis la D985 au niveau du Col de la Pierre Plantée

Particularité : Margeride orientale

#### Commentaire :

La route départementale D985 relie les bourgs de Grandrieu à Châteauneuf-de-Randon. Depuis le col de la Pierre Plantée et à l'intersection avec la route menant au hameau de Couffours, le regard se porte au-dessus des cultures jusqu'à la silhouette boisée des Monts de la Margeride en arrière-plan. Le bois de l'Evers et le Bec Signal se démarquent notamment. Au nord, la topographie délimite davantage le champ visuel et sur la colline, le parc de la Croix de Bruggio se découvre partiellement.

Le projet de la Croix de Bor n'est pas visible depuis ce tronçon de la D985 et le Col de la Pierre Plantée, il se situe sous la ligne de crête.

**L'incidence est nulle.**

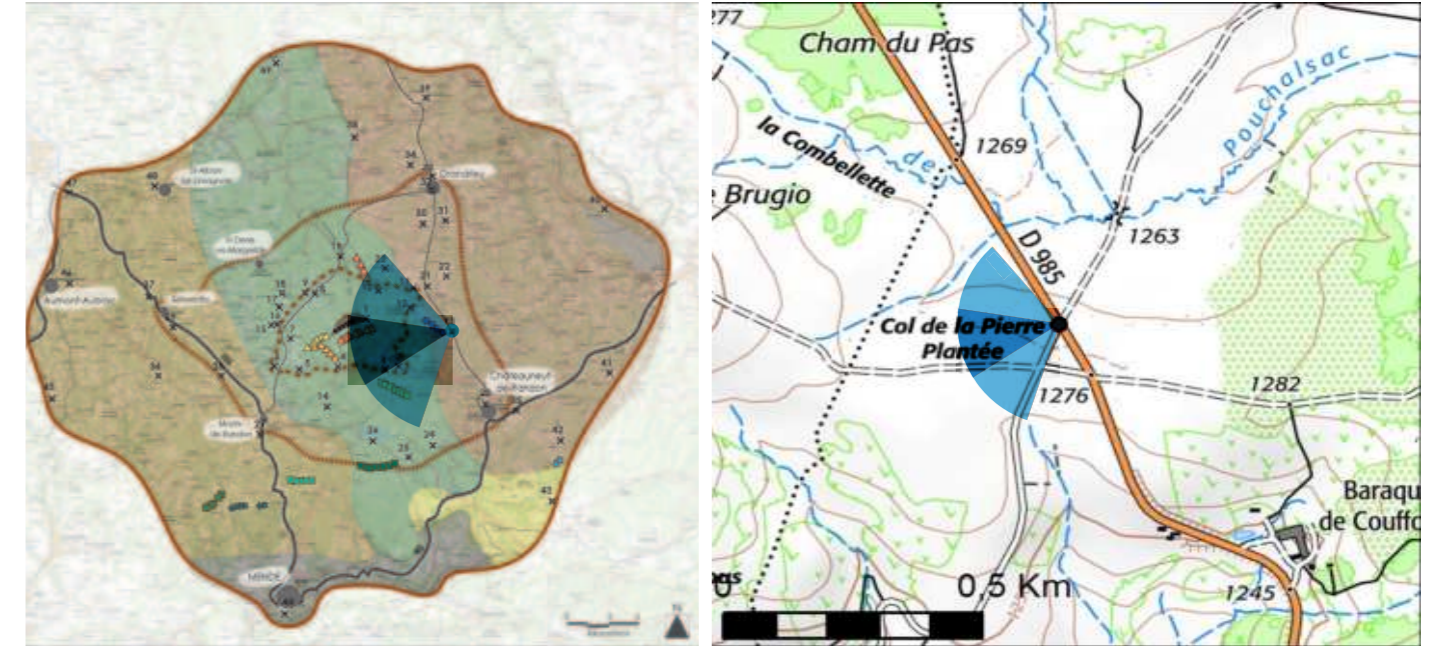

### ÉOLIENNES:

Dimensions des éoliennes : Mât 85 m, Pale 41 m,  
Hauteur totale 126 m  
Distance à l'éolienne la plus proche : 7,26 km  
Nombre d'éoliennes visibles : 0

Date de la prise de vue : 10/06/2021  
Heure de la prise de vue : 16 h 35 min  
Azimut de la prise de vue : 257 °  
Coordonnées X (Lambert 93) : 751103 m  
Coordonnées Y (Lambert 93) : 6 399125 m

#### Légende :

- - - - -> Éolienne du projet de Croix de Bor totalement non visible
- - - - -> Éolienne du projet de Croix de Bor partiellement ou totalement visible
- Parcs, distant de 20 km maximum, partiellement ou totalement visibles
- - - - - Parcs, distant de 20 km maximum, totalement non visibles

#### Parcs existants

- 1 Parc de Croix de Bruggio
- 2 Parc de Lou Paou I
- 3 Parc du Hammeau de Villeneuve

#### Parcs accordés ou en construction

- 4 Parc de Teroudes et Fadoumal
- 5 Parc du Plateau du Palais du Roi
- 6 Parc de Champcate
- 7 Parc de Lou Paou II

Photomontages réalisés par Résonance



Photomontage - Vue initiale - 3\*40°



Photomontage - Vue filaire- 3\*40°

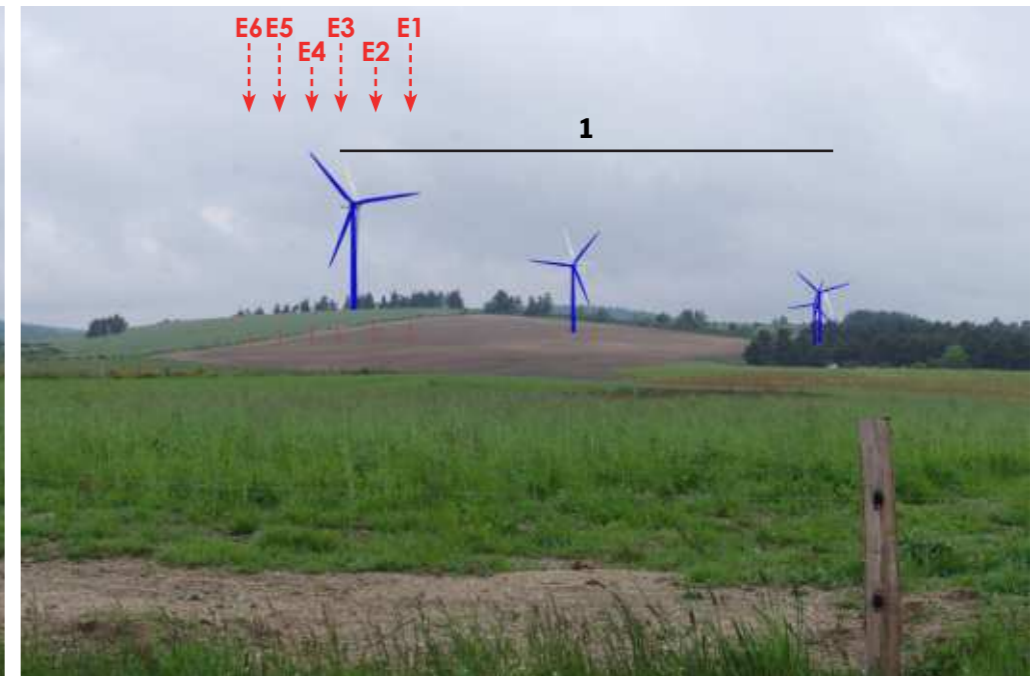



Photomontage - Vue réaliste - 3\*40°









# PROJET ÉOLIEN DE LA CROIX DE BOR - MONT DE RANDON (48)

## PHOTOMONTAGES

### Vue 14 : Depuis le Truc de Fortunio

Particularité : Point de vue notable à étudier

#### Commentaire :

Le Truc de Fortunio est le belvédère emblématique des Monts de la Margeride et depuis sa table d'orientation en hauteur, il offre une vue panoramique. Au sud-est, le lac de Charpal s'aperçoit en contrebas et en coeur de la forêt. Au nord, le regard file au-dessus des blocs rocheux affleurants et au-dessus de la cime des conifères jusqu'aux sommets en arrière-plan.

Le projet de la Croix de Bor est visible au centre de la vue. Les 6 éoliennes s'alignent en arrière-plan, tronquées partiellement par la topographie. Éloignées, elles sont d'une faible hauteur apparente qui ne perturbe aucunement le rapport d'échelle de ce vaste paysage. Cependant, le projet forme un nouvel angle d'occupation sur l'horizon et insère un motif inexistant aujourd'hui.

**L'incidence est modérée.**

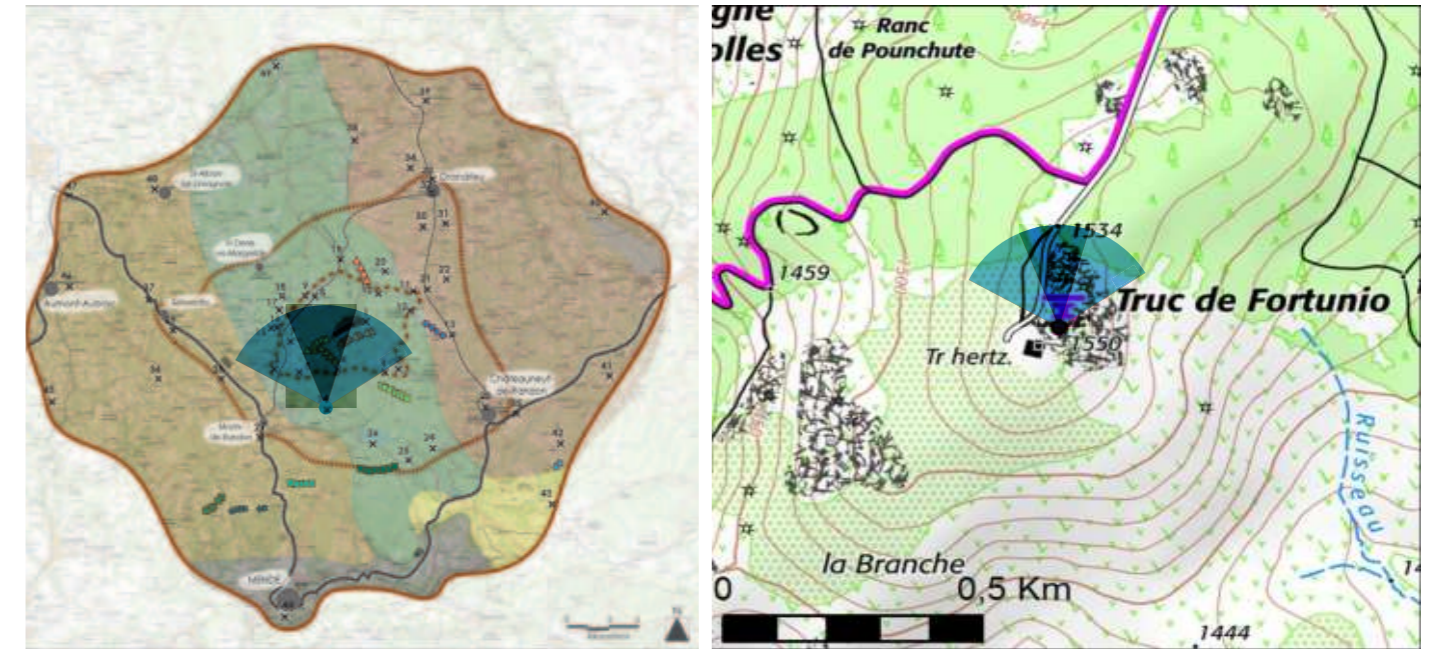

### ÉOLIENNES:

Dimensions des éoliennes : Mât 85 m, Pale 41 m,  
Hauteur totale 126 m  
Distance à l'éolienne la plus proche : 5,34 km  
Nombre d'éoliennes visibles : 6

Date de la prise de vue : 10/06/2021  
Heure de la prise de vue : 10 h 48 min  
Azimut de la prise de vue : 2 °  
Coordonnées X (Lambert 93) : 742237 m  
Coordonnées Y (Lambert 93) : 6 393851 m

#### Légende :

- - - - -> Éolienne du projet de Croix de Bor totalement non visible
- - - - -> Éolienne du projet de Croix de Bor partiellement ou totalement visible
  
- Parc, distant de 20 km maximum, partiellement ou totalement visibles
- - - - - Parc, distant de 20 km maximum, totalement non visibles

#### Parcs existants

- 1 Parc de Croix de Bruggio
- 2 Parc de Lou Paou I
- 3 Parc du Hammeau de Villeneuve

#### Parcs accordés ou en construction

- 4 Parc de Teroudes et Fadoumal
- 5 Parc du Plateau du Palais du Roi
- 6 Parc de Champcate
- 7 Parc de Lou Paou II

Photomontages réalisés par Résonance



Photomontage - Vue initiale - 3\*40°



Photomontage - Vue filaire - 3\*40°





Photomontage - Vue réaliste - 3\*40°







# PROJET ÉOLIEN DE LA CROIX DE BOR - MONT DE RANDON (48)

## PHOTOMONTAGES

### Vue 15 : Depuis les abords du domaine des Combettes du Château

Particularité : Vallée de la Truyère

#### Commentaire :

Le lieu-dit des Combettes du Château se situe sur les versants de la vallée de la Truyère. Le bâtiment linéaire et la végétation à proximité délimitent considérablement le champ visuel, mais des fenêtres visuelles se dégagent vers le fond de la vallée. En effet depuis les abords du monument historique inscrit, positionné en surplomb sur les versants, une vue dégagée et lointaine se profile où les Monts de la Margeride et la Forêt Domaniale de la Croix de Bor se dressent en arrière-plan.

Le projet de la Croix de Bor est légèrement perceptible depuis le chemin à l'ouest du château. En effet, les rotors dépassent d'une fine hauteur apparente au-dessus de la ligne de crête. La haie arbustive et arborée en limite de parcelle masque également partiellement le projet. Depuis ce point de vue, quatre rotors sont notamment dissimulés par le houppier d'un arbre.

Le projet n'est pas visible depuis le coeur du monument historique et son jardin. Il est toutefois en covisibilité très partielle depuis ce chemin à l'ouest.

**L'incidence est faible.**

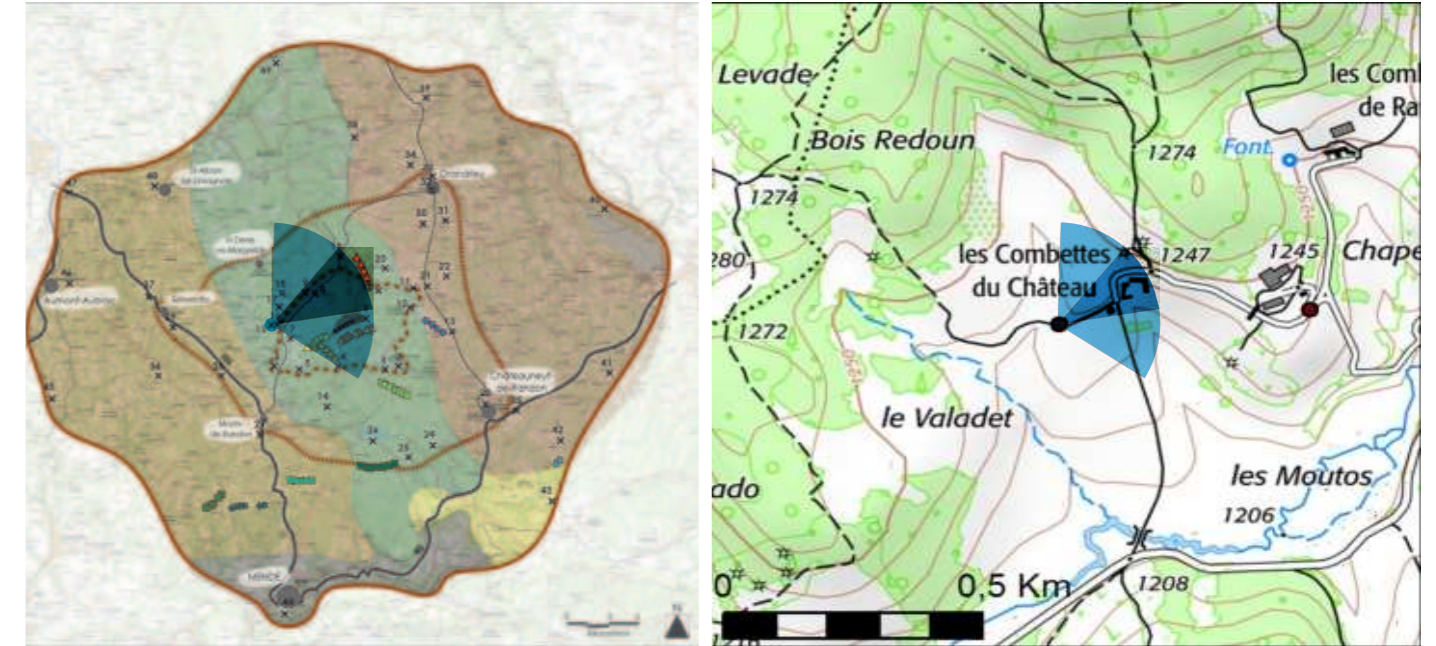

### ÉOLIENNES:

Dimensions des éoliennes : Mât 85 m, Pale 41 m,  
Hauteur totale 126 m  
Distance à l'éolienne la plus proche : 4,18 km  
Nombre d'éoliennes visibles : 6

Date de la prise de vue : 10/06/2021

Heure de la prise de vue : 13 h 52 min

Azimut de la prise de vue : 52 °

Coordonnées X (Lambert 93) : 738746 m

Coordonnées Y (Lambert 93) : 6 399681 m

#### Légende:

-----> Éolienne du projet de Croix de Bor totalement non visible  
-----> Éolienne du projet de Croix de Bor partiellement ou totalement visible

----- Parcs, distant de 20 km maximum, partiellement ou totalement visibles

----- Parcs, distant de 20 km maximum, totalement non visibles

#### Parcs existants

- 1 Parc de Croix de Bruggio
- 2 Parc de Lou Paou I
- 3 Parc du Hammeau de Villeneuve

#### Parcs accordés ou en construction

- 4 Parc de Teroudes et Fadoumal
- 5 Parc du Plateau du Palais du Roi
- 6 Parc de Champcate
- 7 Parc de Lou Paou II



Photomontages réalisés par Résonance



Photomontage - Vue initiale - 3\*40°



Photomontage - Vue filaire - 3\*40°





Photomontage - Vue réaliste - 3\*40°







# PROJET ÉOLIEN DE LA CROIX DE BOR - MONT DE RANDON (48)

## PHOTOMONTAGES

### Vue 16 : Depuis le lieu-dit Chapela

Particularité : Vallée de la Truyère

#### Commentaire :

Le lieu-dit de Chapela est en surplomb sur les versants de la vallée de la Truyère. Ainsi depuis son chemin d'accès, une vue lointaine se profile au-dessus des pâtures et vers le fond de vallée. Les Monts de la Margeride, boisés, attirent le regard en arrière-plan.

Le projet de la Croix de Bor est visible partiellement depuis ce point de vue. Les rotors des six éoliennes s'alignent au-dessus de la ligne de crête boisée en arrière-plan. Éloignées, leurs hauteurs apparentes sont réduites et de ce fait, le projet ne modifie pas le rapport d'échelle de cette vaste composition et ne forme pas un point d'appel. Cependant, il dessine un nouvel angle d'occupation sur l'horizon en insérant un nouveau motif dans le paysage.

**L'incidence est modérée.**

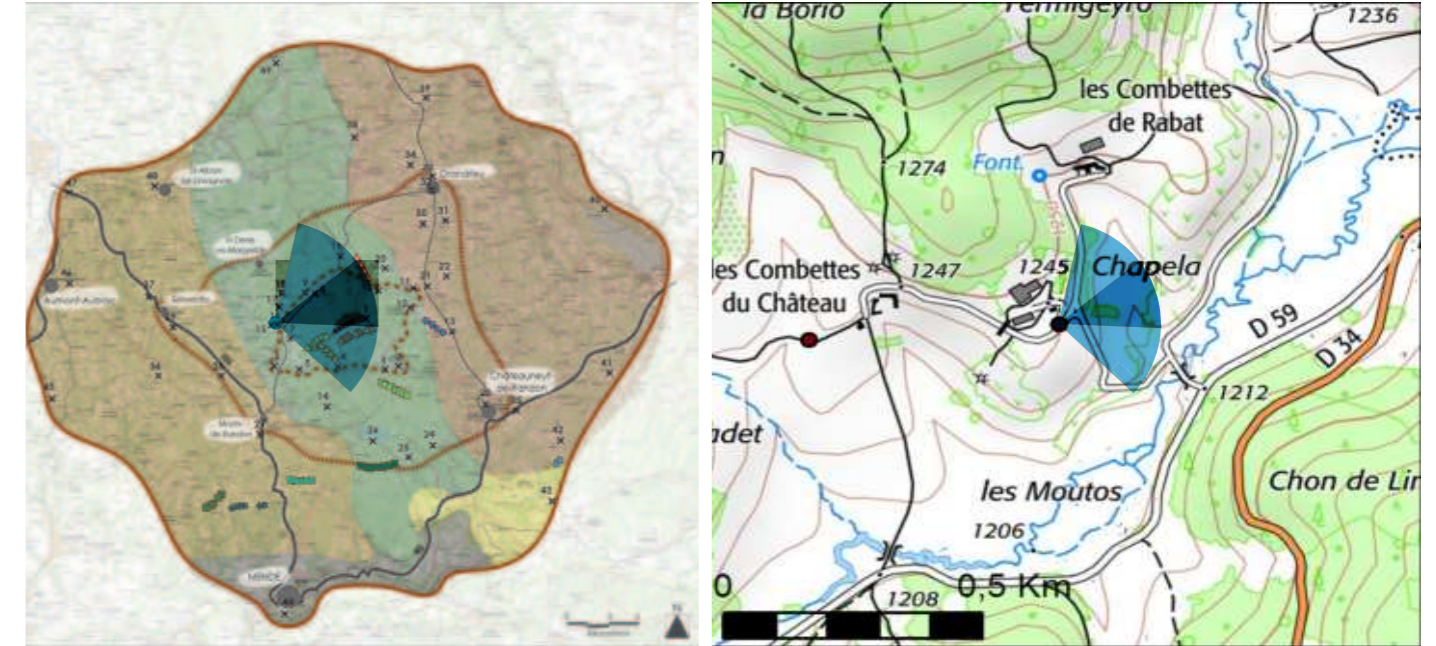

### ÉOLIENNES:

Dimensions des éoliennes : Mât 85 m, Pale 41 m,  
Hauteur totale 126 m  
Distance à l'éolienne la plus proche : 4,62 km  
Nombre d'éoliennes visibles : 6

Date de la prise de vue : 10/06/2021  
Heure de la prise de vue : 13 h 56 min  
Azimut de la prise de vue : 79 °  
Coordonnées X (Lambert 93) : 738297 m  
Coordonnées Y (Lambert 93) : 6 399656 m

#### Légende :

- - - - -> Éolienne du projet de Croix de Bor totalement non visible
- - - - -> Éolienne du projet de Croix de Bor partiellement ou totalement visible
  
- Parc, distant de 20 km maximum, partiellement ou totalement visibles
- - - - - Parc, distant de 20 km maximum, totalement non visibles

#### Parcs existants

- 1 Parc de Croix de Bruggio
- 2 Parc de Lou Paou I
- 3 Parc du Hammeau de Villeneuve

#### Parcs accordés ou en construction

- 4 Parc de Teroudes et Fadoumal
- 5 Parc du Plateau du Palais du Roi
- 6 Parc de Champcate
- 7 Parc de Lou Paou II

Photomontages réalisés par Résonance



Photomontage - Vue initiale - 3\*40°



Photomontage - Vue filaire - 3\*40°





Photomontage - Vue réaliste - 3°40'









# PROJET ÉOLIEN DE LA CROIX DE BOR - MONT DE RANDON (48)

## PHOTOMONTAGES

### Vue 17 : Depuis Limousis

Particularité : Vallée de la Truyère

#### Commentaire :

Le hameau de Limousis se situe sur les versants de la vallée de la Truyère, cernés par les reliefs boisés à l'ouest. Le regard se dégage donc vers l'est, vers le fond de la vallée et ses pâtures ; puis jusqu'aux Monts de la Margeride qui s'imposent boisés en arrière-plan. Les bâtisses sont en position de surplomb, mais leurs ouvertures sont très peu orientées vers la vallée. Quelques arbres dans le fond de leurs jardins ou en limite parcellaire forment également des masques visuels efficaces.

Le projet de la Croix de Bor n'est pas visible depuis ce point de vue, il est dissimulé par les houppiers des arbres en limite parcellaire. Il pourrait toutefois s'apercevoir ponctuellement depuis la route qui traverse le hameau, mais seuls ses rotors dépassent de la ligne de crête boisée en arrière-plan et d'une très fine hauteur apparente.

**L'incidence est très faible.**

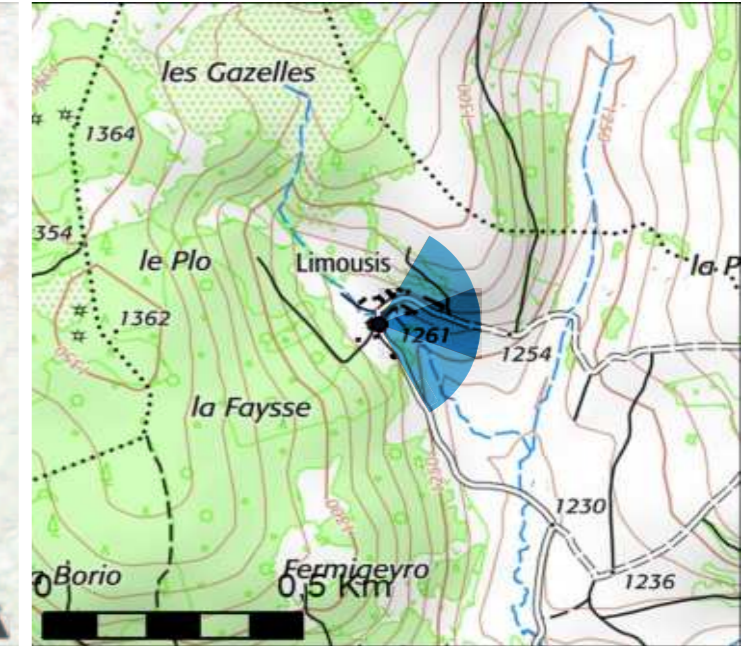

### ÉOLIENNES:

Dimensions des éoliennes : Mât 85 m, Pale 41 m,  
Hauteur totale 126 m  
Distance à l'éolienne la plus proche : 4,43 km  
Nombre d'éoliennes visibles : 8

Date de la prise de vue : 10/06/2021  
Heure de la prise de vue : 13 h 40 min  
Azimut de la prise de vue : 90 °  
Coordonnées X (Lambert 93) : 738838 m  
Coordonnées Y (Lambert 93) : 6 400922 m

#### Légende :

- - - - - → Éolienne du projet de Croix de Bor totalement non visible
- — — — — → Éolienne du projet de Croix de Bor partiellement ou totalement visible
  
- — — — — Parcs, distant de 20 km maximum, partiellement ou totalement visibles
- - - - - Parcs, distant de 20 km maximum, totalement non visibles

#### Parcs existants

- 1 Parc de Croix de Bruggio
- 2 Parc de Lou Paou I
- 3 Parc du Hammeau de Villeneuve

#### Parcs accordés ou en construction

- 4 Parc de Teroudes et Fadoumal
- 5 Parc du Plateau du Palais du Roi
- 6 Parc de Champcate
- 7 Parc de Lou Paou II

Photomontages réalisés par Résonance



Photomontage - Vue initiale - 3\*40°



Photomontage - Vue filaire- 3\*40°





Photomontage - Vue réaliste - 3\*40°









# PROJET ÉOLIEN DE LA CROIX DE BOR - MONT DE RANDON (48)

## PHOTOMONTAGES

### Vue 18 : Depuis le Chazal Hivernal

Particularité : Vallée de la Truyère

#### Commentaire :

Le lieu-dit de Chazal Hivernal se situe au pied du Truc de Malbertes et de ses boisements. En position de belvédère, sur les versants d'un fin affluent de la vallée de la Truyère, il offre une vue lointaine et plongeante vers l'ouest. Toutefois la végétation qui accompagne les habitations en premier plan cadre considérablement le regard. Entre les houppiers et les toitures, la silhouette boisée des reliefs s'aperçoit ponctuellement en arrière-plan.

Le projet de la Croix de Bor n'est pas visible, il est masqué par l'arbre dès le premier plan et par le relief à l'arrière-plan puisqu'il se situe en arrière de celui-ci et sous de la ligne de crête. Le Chazal Hivernal ne présente donc pas de lien visuel direct avec le projet éolien.

**L'incidence est nulle.**

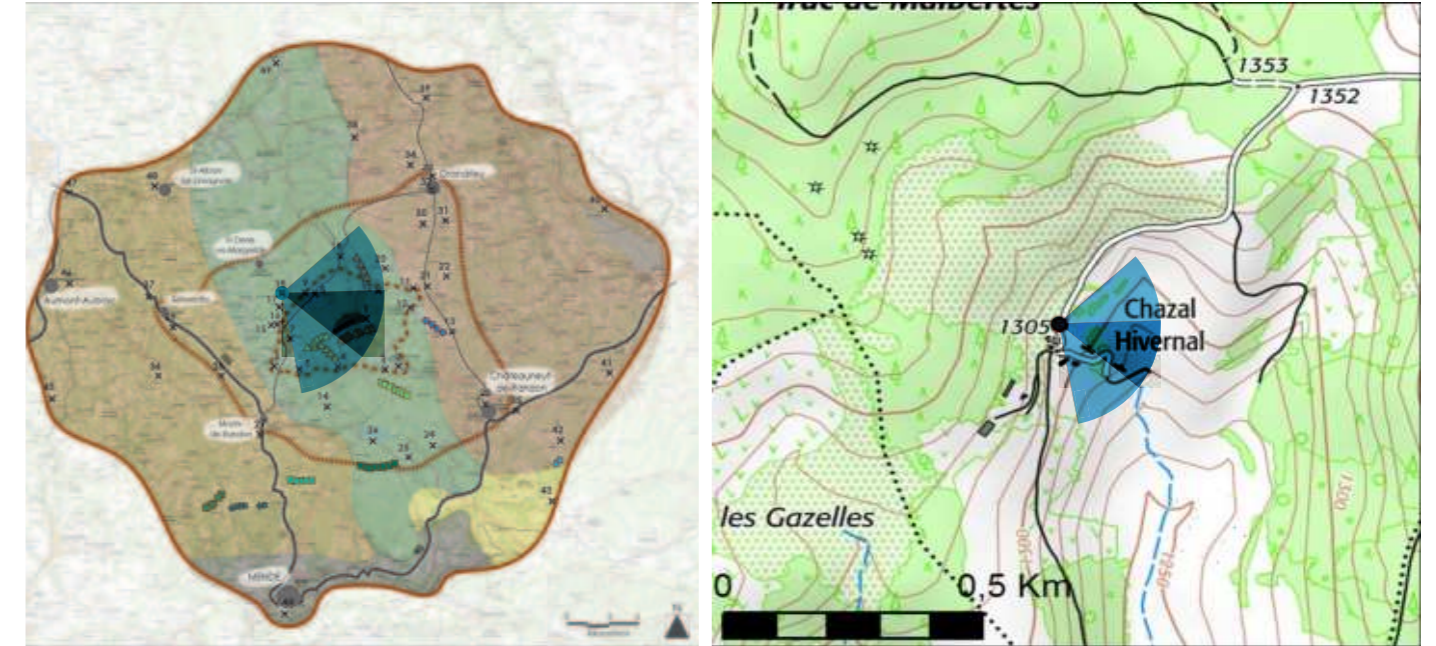

### ÉOLIENNES:

Dimensions des éoliennes : Mât 85 m, Pale 41 m,  
Hauteur totale 126 m  
Distance à l'éolienne la plus proche : 4,69 km  
Nombre d'éoliennes visibles : 0

Date de la prise de vue : 10/06/2021  
Heure de la prise de vue : 13 h 16 min  
Azimut de la prise de vue : 109 °  
Coordonnées X (Lambert 93) : 739070 m  
Coordonnées Y (Lambert 93) : 6 401858 m

#### Légende :

- - - - -> Éolienne du projet de Croix de Bor totalement non visible
- - - - -> Éolienne du projet de Croix de Bor partiellement ou totalement visible
  
- Parc, distant de 20 km maximum, partiellement ou totalement visibles
- - - - - Parc, distant de 20 km maximum, totalement non visibles

#### Parcs existants

- 1 Parc de Croix de Bruggio
- 2 Parc de Lou Paou I
- 3 Parc du Hammeau de Villeneuve

#### Parcs accordés ou en construction

- 4 Parc de Teroudes et Fadoumal
- 5 Parc du Plateau du Palais du Roi
- 6 Parc de Champcate
- 7 Parc de Lou Paou II

Photomontages réalisés par Résonance



Photomontage - Vue initiale - 3\*40°



Photomontage - Vue filaire - 3\*40°





Photomontage - Vue réaliste - 3\*40°







# PROJET ÉOLIEN DE LA CROIX DE BOR - MONT DE RANDON (48)

## PHOTOMONTAGES

### Vue 19 : Depuis le Col de la Croix de Bor

Particularité : Montagne de la Margeride

#### Commentaire :

Le Col de la Croix de Bor culmine à 1418 mètres au coeur de la Forêt Domaniale. Il se situe sur le tracé de l'axe départemental (D59 et D34) et à l'intersection avec de nombreux chemins forestiers, dont le GR43. Les conifères encadrent de part et d'autre le col et ses aires de stationnement. Le regard file dans l'axe du GR vers l'est et particulièrement dans l'axe de la route vers le sud, où une ligne de crête boisée s'intercale en arrière-plan.

Le projet de la Croix de Bor est visible partiellement dans l'axe de la route. Seuls les rotors ou voire que les pales de 4 éoliennes dépassent de la cime des boisements en arrière-plan. Leurs hauteurs apparentes réduites ne perturbent pas la lecture de ce paysage depuis ce col ni son rapport d'échelle, mais le projet ajoute toutefois un nouveau motif.

**L'incidence est faible.**

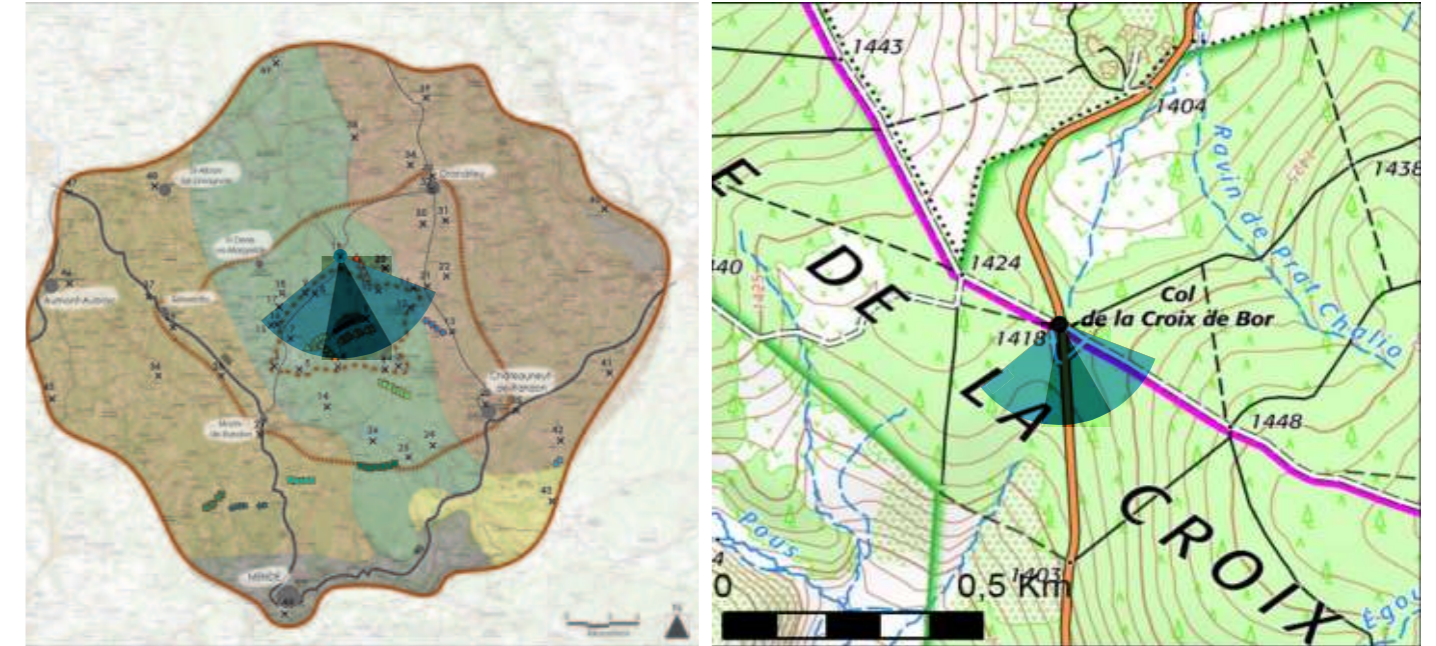

### ÉOLIENNES:

Dimensions des éoliennes : Mât 85 m, Pale 41 m,  
Hauteur totale 126 m  
Distance à l'éolienne la plus proche : 4,65 km  
Nombre d'éoliennes visibles : 5

Date de la prise de vue : 10/06/2021  
Heure de la prise de vue : 11 h 56 min  
Azimut de la prise de vue : 151 °  
Coordonnées X (Lambert 93) : 743190 m  
Coordonnées Y (Lambert 93) : 6 404520 m

#### Légende :

- - - - -> Éolienne du projet de Croix de Bor totalement non visible
- - - - -> Éolienne du projet de Croix de Bor partiellement ou totalement visible
- Parc, distant de 20 km maximum, partiellement ou totalement visibles
- - - - - Parc, distant de 20 km maximum, totalement non visibles

#### Parcs existants

- 1 Parc de Croix de Bruggio
- 2 Parc de Lou Paou I
- 3 Parc du Hammeau de Villeneuve

#### Parcs accordés ou en construction

- 4 Parc de Teroudes et Fadoumal
- 5 Parc du Plateau du Palais du Roi
- 6 Parc de Champcate
- 7 Parc de Lou Paou II



Photomontages réalisés par Résonance



Photomontage - Vue initiale - 3\*40°



Photomontage - Vue filaire - 3\*40°





Photomontage - Vue réaliste - 3\*40°







# PROJET ÉOLIEN DE LA CROIX DE BOR - MONT DE RANDON (48)

# PHOTOMONTAGES

## Vue 20 : Depuis la Panouse

Particularité : Montagne de la Margeride

### Commentaire :

Le hameau de la Panouse se situe au pied de la Montagne de la Margeride, au niveau des reliefs très ondulés entre les fines vallées des ruisseaux. Il est positionné plus précisément sur les coteaux du ruisseau de Prat Redoun. Sur ses hauteurs, au niveau des hangars agricoles, le regard se porte au-dessus des toitures où deux collines majoritairement boisées s'imposent.

Le projet de la Croix de Bor n'est pas visible, il se situe en dessous de la ligne de crête. La Panouse est ainsi écarté de toute relation visuelle avec le contexte éolien construit et en projet du secteur.

L'incidence est nulle.

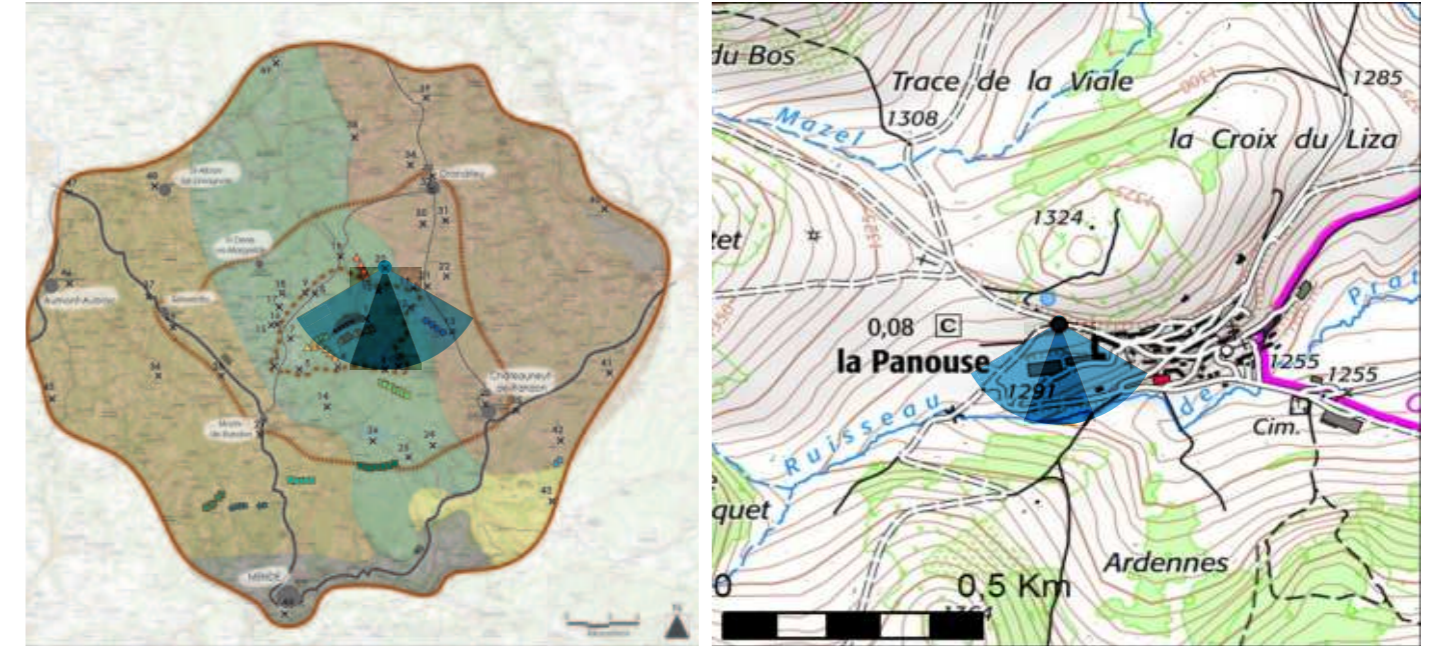

## ÉOLIENNES:

Dimensions des éoliennes : Mât 85 m, Pale 41 m,  
Hauteur totale 126 m  
Distance à l'éolienne la plus proche : 4,51 km  
Nombre d'éoliennes visibles : 0

Date de la prise de vue : 10/06/2021  
Heure de la prise de vue : 10 h 38 min  
Azimut de la prise de vue : 178 °  
Coordonnées X (Lambert 93) : 746428 m  
Coordonnées Y (Lambert 93) : 6 403639 m

### Légende :

- - - - -> Éolienne du projet de Croix de Bor totalement non visible
- - - - -> Éolienne du projet de Croix de Bor partiellement ou totalement visible
  
- Parc, distant de 20 km maximum, partiellement ou totalement visibles
- - - - - Parc, distant de 20 km maximum, totalement non visibles

### Parcs existants

- 1 Parc de Croix de Bruggio
- 2 Parc de Lou Paou I
- 3 Parc du Hammeau de Villeneuve

### Parcs accordés ou en construction

- 4 Parc de Teroudes et Fadoumal
- 5 Parc du Plateau du Palais du Roi
- 6 Parc de Champcate
- 7 Parc de Lou Paou II

Photomontages réalisés par Résonance



Photomontage - Vue initiale - 3\*40°



Photomontage - Vue filaire- 3\*40°

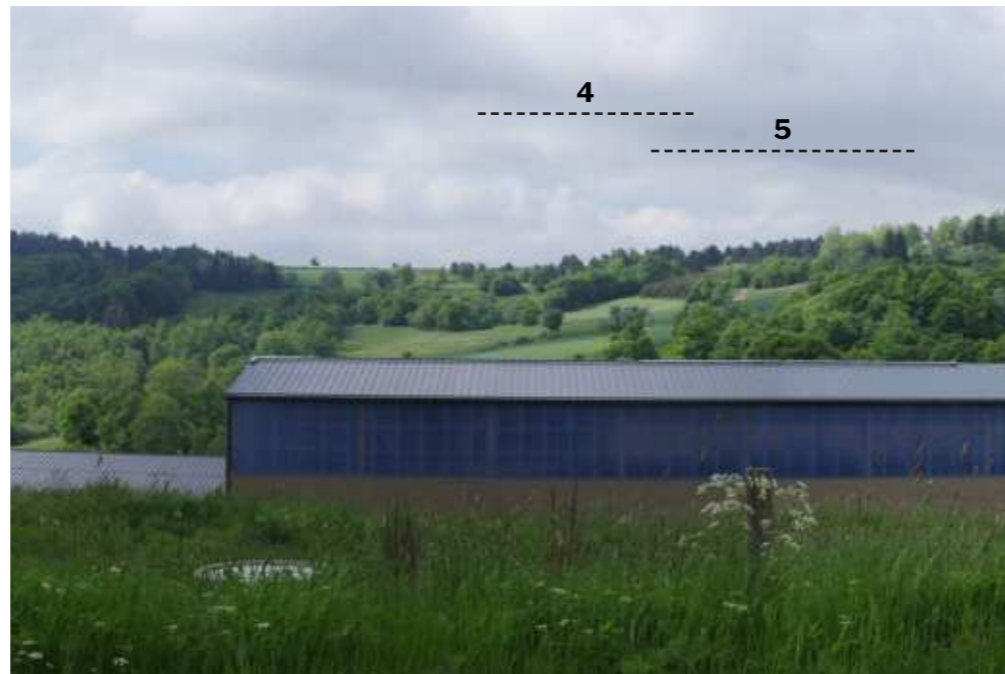



Photomontage - Vue réaliste - 3\*40°









# PROJET ÉOLIEN DE LA CROIX DE BOR - MONT DE RANDON (48)

## PHOTOMONTAGES

### Vue 21 : Depuis la D985 entre Grandrieu et Châteauneuf de Randon

Particularité : Margeride orientale

#### Commentaire :

La route départementale D985 traverse les plateaux et les vallées de la Margeride orientale, entre notamment les bourgs de Grandrieu et Châteauneuf-de-Randon. Quelques boisements de part et d'autre ferment les vues, mais depuis certains tronçons, et notamment aux abords de Le Viala, le regard se porte loin au-dessus des pâtures et des cultures. Quelques haies et boisements s'intercalent en arrière-plan et attirent le regard.

Le projet de la Croix de Bor n'est pas visible depuis ce point de vue, il se situe en dessous de la ligne de crête. Le relief marqué de part et d'autre de la D985 délimite le champ visuel et limite considérablement les perceptions des parcs éoliens du secteur.

**L'incidence est nulle.**

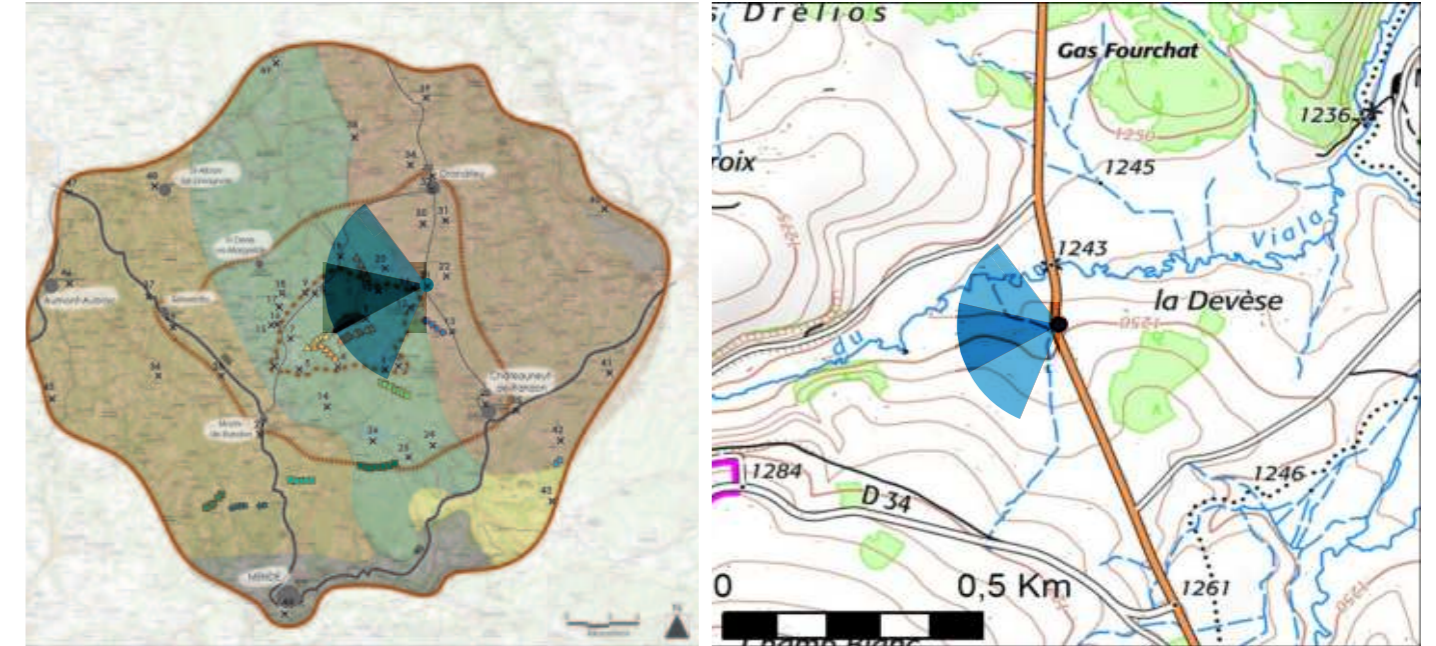

### ÉOLIENNES:

Dimensions des éoliennes : Mât 85 m, Pale 41 m,  
Hauteur totale 126 m  
Distance à l'éolienne la plus proche : 6,01 km  
Nombre d'éoliennes visibles : 0

Date de la prise de vue : 10/06/2021  
Heure de la prise de vue : 10 h 15 min  
Azimut de la prise de vue : 267 °  
Coordonnées X (Lambert 93) : 749364 m  
Coordonnées Y (Lambert 93) : 6 402377 m

#### Légende :

- - - - -> Éolienne du projet de Croix de Bor totalement non visible
- - - - -> Éolienne du projet de Croix de Bor partiellement ou totalement visible
  
- Parcs, distant de 20 km maximum, partiellement ou totalement visibles
- - - - - Parcs, distant de 20 km maximum, totalement non visibles

#### Parcs existants

- 1 Parc de Croix de Bruggio
- 2 Parc de Lou Paou I
- 3 Parc du Hammeau de Villeneuve

#### Parcs accordés ou en construction

- 4 Parc de Teroudes et Fadoumal
- 5 Parc du Plateau du Palais du Roi
- 6 Parc de Champcate
- 7 Parc de Lou Paou II

Photomontages réalisés par Résonance



Photomontage - Vue initiale - 3\*40°

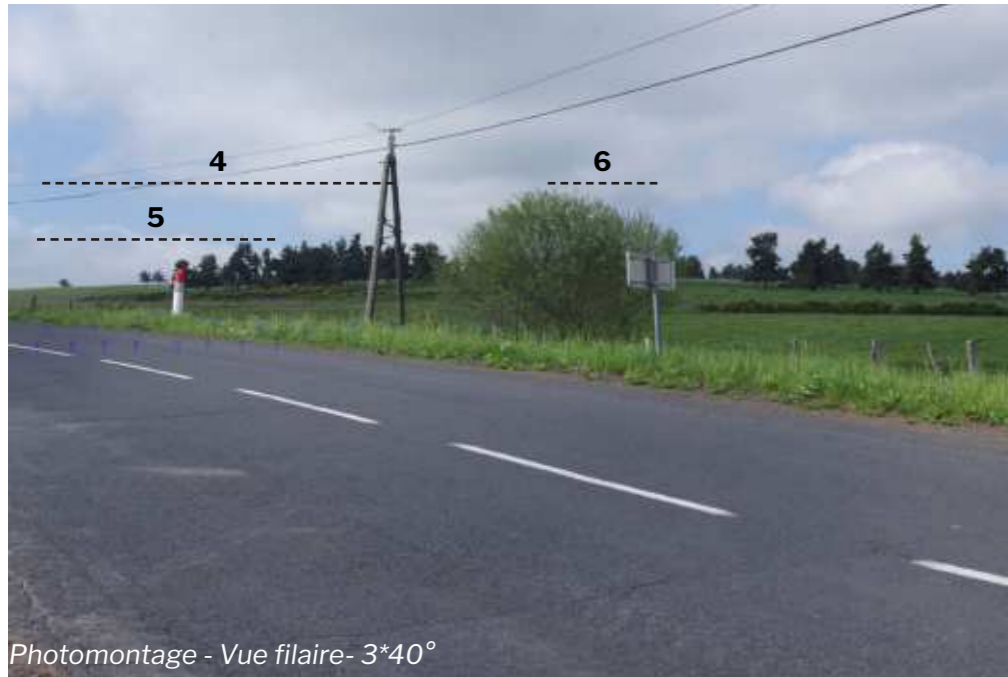

Photomontage - Vue filaire - 3\*40°





Photomontage - Vue réaliste - 3\*40°









# PROJET ÉOLIEN DE LA CROIX DE BOR - MONT DE RANDON (48)

## PHOTOMONTAGES

### Vue 22 : Depuis le hameau de Gély, aux environs de la D985

Particularité : Point de vue notable à étudier

#### Commentaire :

Le hameau de Gély se situe au cœur de la Margeride orientale, sur les versants de la vallée encaissée du Grand Rieu. En position haute, il offre une vue dégagée au-dessus des pâtures où quelques arbres s'intercalent toutefois et attirent le regard. Au-delà de la vallée du Grand Rieu, les reliefs de la Montagne de la Margeride se dessinent en arrière-plan.

Le projet de la Croix de Bor se devine légèrement, seuls les rotors de 2 éoliennes et les bouts de pale de 2 autres éoliennes dépassent de la ligne de crête en arrière-plan. Leurs hauteurs apparentes sont très réduites compte tenu de l'éloignement. Ainsi le projet ne modifie pas la lecture de cette vaste composition et n'entretient pas de lien visuel direct avec les habitations de Gély.

**L'incidence est très faible.**

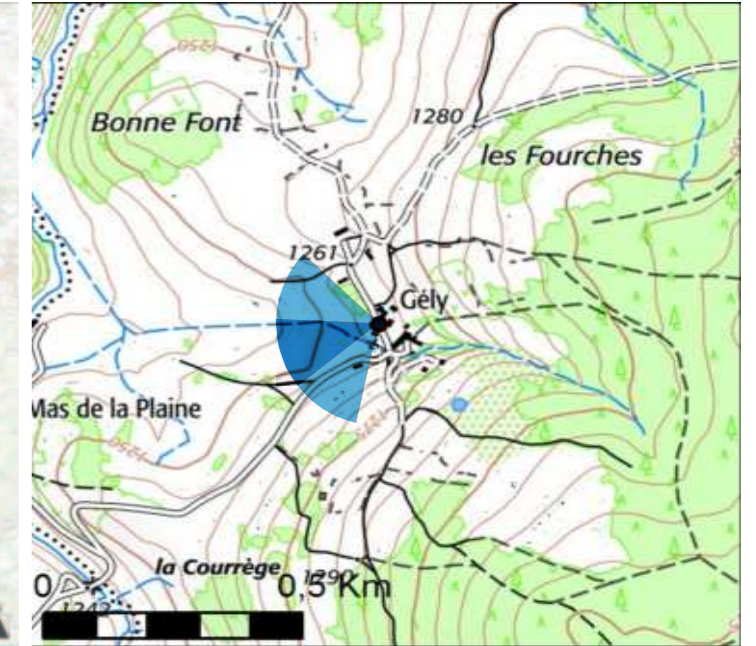

### ÉOLIENNES:

Dimensions des éoliennes : Mât 85 m, Pale 41 m,  
Hauteur totale 126 m  
Distance à l'éolienne la plus proche : 5,77 km  
Nombre d'éoliennes visibles : 4

Date de la prise de vue : 10/06/2021  
Heure de la prise de vue : 13 h 22 min  
Azimut de la prise de vue : 248 °  
Coordonnées X (Lambert 93) : 750748 m  
Coordonnées Y (Lambert 93) : 6 403044 m

#### Légende :

- - - - -> Éolienne du projet de Croix de Bor totalement non visible
- - - - -> Éolienne du projet de Croix de Bor partiellement ou totalement visible
  
- Parc, distant de 20 km maximum, partiellement ou totalement visibles
- - - - - Parc, distant de 20 km maximum, totalement non visibles

#### Parcs existants

- 1 Parc de Croix de Bruggio
- 2 Parc de Lou Paou I
- 3 Parc du Hammeau de Villeneuve

#### Parcs accordés ou en construction

- 4 Parc de Teroudes et Fadoumal
- 5 Parc du Plateau du Palais du Roi
- 6 Parc de Champcate
- 7 Parc de Lou Paou II

Photomontages réalisés par Résonance



Photomontage - Vue initiale - 3\*40°

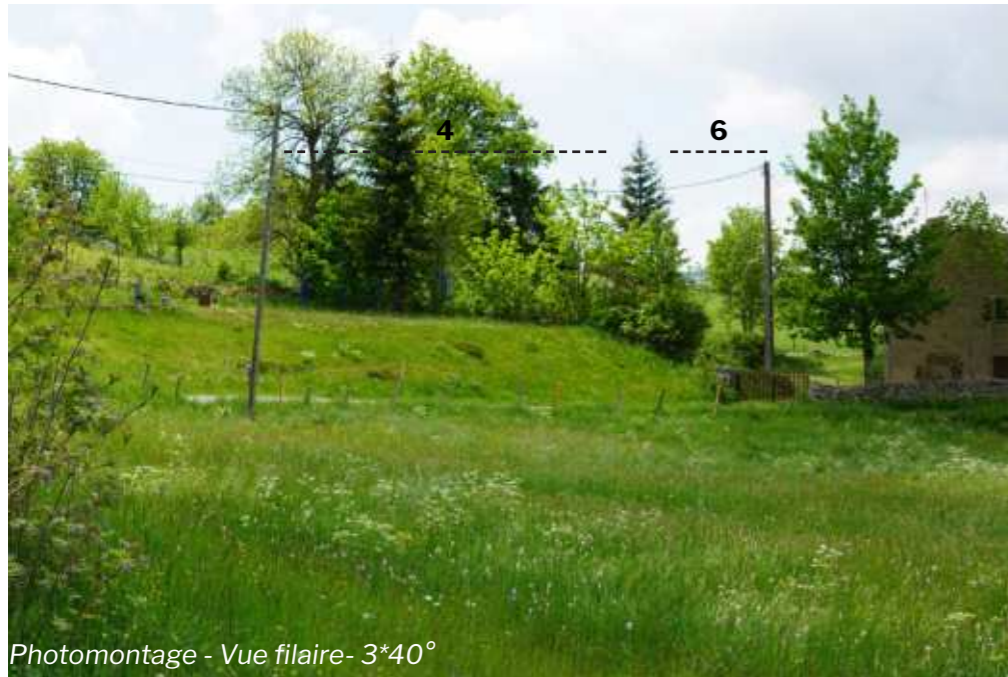

Photomontage - Vue filaire - 3\*40°





Photomontage - Vue réaliste - 3°40'







# PROJET ÉOLIEN DE LA CROIX DE BOR - MONT DE RANDON (48)

## PHOTOMONTAGES

### Vue 23 : Depuis le belvédère de Châteauneuf-de-Randon

Particularité : Point de vue notable à étudier

#### Commentaire :

Le centre-bourg de Châteauneuf-de-Randon est implanté sur les hauteurs d'une colline au sein de la Margeride orientale. La densité bâtie limite considérablement les perceptions lointaines et notamment depuis la place centrale ou depuis les habitations. Une table d'orientation au nord du bourg permet d'appréhender le territoire, où une vue panoramique se dégage. Celle-ci est positionnée légèrement au-dessus du cimetière et de la Pierre Branlante (site inscrit), mais elle est dissimulée par les arbres. Au-delà, la vallée encaissée du Chapeauroux se détache puis s'alignent les reliefs des Monts de la Margeride.

Les éoliennes de Croix de Bruggio s'alignent d'une fine hauteur apparente en arrière-plan.

Le projet de la Croix de Bor est visible également en arrière-plan sur la ligne de crête. Les 6 éoliennes sont perceptibles d'une hauteur apparente très réduite et similaire à celles du parc riverain de Croix de Bruggio. Ainsi il n'est aucunement prégnant et ne modifie pas le rapport d'échelle de ce paysage. De plus, le projet occupe un angle d'occupation sur l'horizon réduit vis-à-vis de ce panorama. Ainsi les effets cumulés avec le parc de Croix de Bruggio sont faibles à modérés. La géométrie des projets est similaire et leurs hauteurs apparentes sont faibles, ils forment ainsi un motif global lisible et ne surchargent pas l'horizon.

**L'incidence est très faible.**

### ÉOLIENNES:

**Dimensions des éoliennes :** Mât 85 m, Pale 41 m,  
Hauteur totale 126 m  
**Distance à l'éolienne la plus proche :** 11,30 km  
**Nombre d'éoliennes visibles :** 6

**Date de la prise de vue :** 10/06/2021  
**Heure de la prise de vue :** 15 h 23 min  
**Azimut de la prise de vue :** 351 °

**Coordonnées X (Lambert 93) :** 753479 m  
**Coordonnées Y (Lambert 93) :** 6393971 m

#### Légende :

- - - - - → Éolienne du projet de Croix de Bor totalement non visible
- — — — — → Éolienne du projet de Croix de Bor partiellement ou totalement visible
  
- — — — — Parcs, distant de 20 km maximum, partiellement ou totalement visibles
- - - - - Parcs, distant de 20 km maximum, totalement non visibles

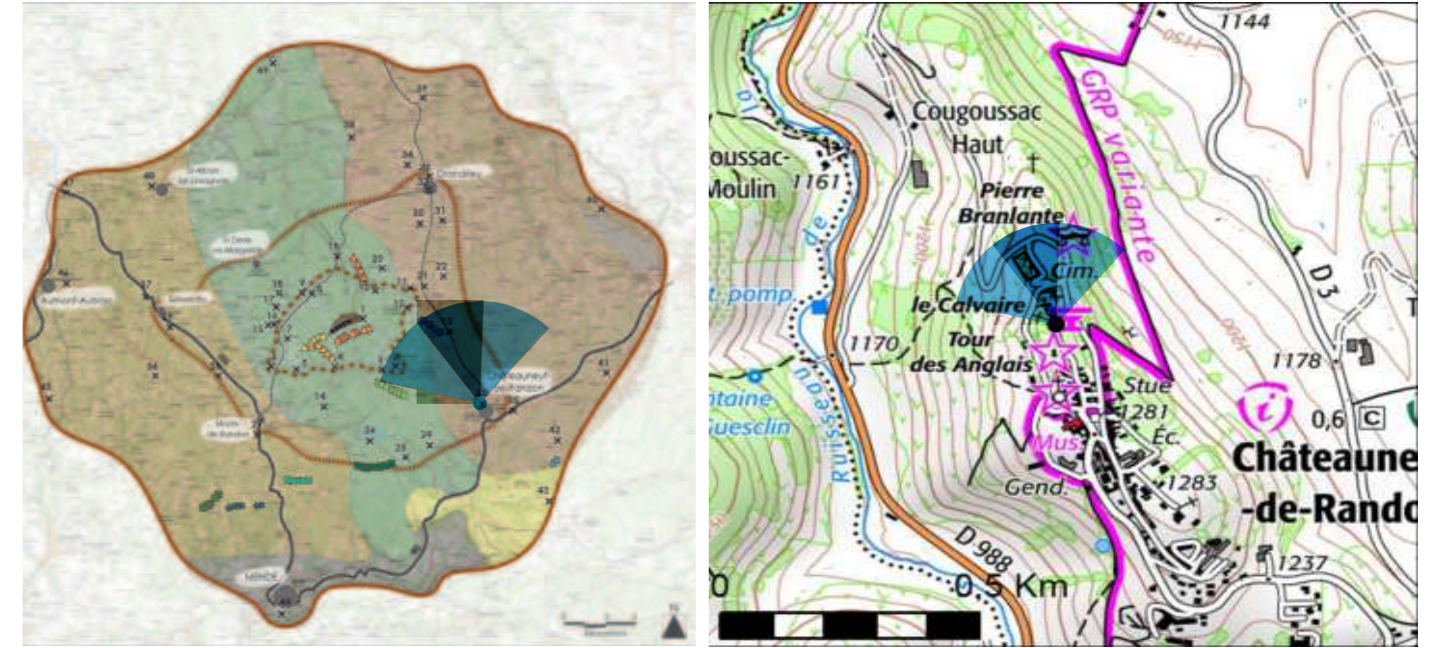

#### Parcs existants

- 1** Parc de Croix de Bruggio
- 2** Parc de Lou Paou I
- 3** Parc du Hammeau de Villeneuve

#### Parcs accordés ou en construction

- 4** Parc de Teroudes et Fadoumal
- 5** Parc du Plateau du Palais du Roi
- 6** Parc de Champcate
- 7** Parc de Lou Paou II



Photomontages réalisés par Résonance



Photomontage - Vue initiale - 3\*40°



Photomontage - Vue filaire- 3\*40°





Photomontage - Vue réaliste - 3\*40°







# PROJET ÉOLIEN DE LA CROIX DE BOR - MONT DE RANDON (48)

## PHOTOMONTAGES

### Vue 24 : Depuis la D1 à l'ouest de Châteauneuf-de-Randon

Particularité : Margeride orientale

#### Commentaire :

La route départementale D1 traverse la Montagne de la Margeride, reliant d'ouest en est, Monts-de-Randon à Châteauneuf-de-Randon en arpentant la forêt. Cependant depuis certains tronçons, des fenêtres visuelles lointaines se dégagent au-dessus des cultures et notamment sur les hauteurs de la vallée du ruisseau des Têroundels. Le champ visuel est en effet pleinement dégagé, et seuls les sommets et leurs boisements s'alignent en arrière-plan. S'ajouteront les éoliennes de Teroudes et Fadoumal sur la ligne de crête.

Le projet de la Croix de Bor est visible en arrière-plan d'une très fine hauteur apparente. Il n'est que très peu perceptible à l'oeil nu. De plus, il se superpose au parc de Teroudes et Fadoumal sans former un nouvel angle d'occupation sur l'horizon. Les effets cumulés sont ainsi faibles.

**L'incidence est très faible.**

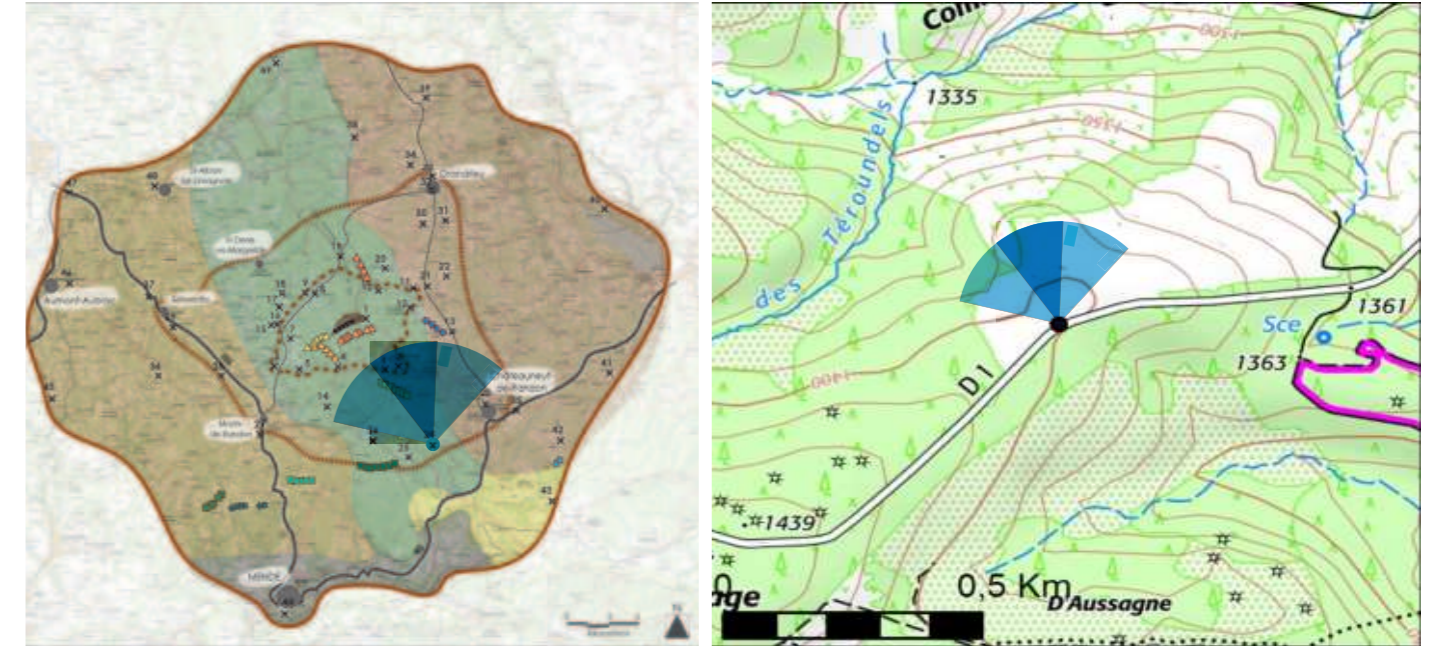

### ÉOLIENNES:

Dimensions des éoliennes : Mât 85 m, Pale 41 m,  
Hauteur totale 126 m  
Distance à l'éolienne la plus proche : 10,50 km  
Nombre d'éoliennes visibles : 6

Date de la prise de vue : 10/06/2021  
Heure de la prise de vue : 15 h 43 min  
Azimut de la prise de vue : 333 °

Coordonnées X (Lambert 93) : 749688 m  
Coordonnées Y (Lambert 93) : 6 391115 m

#### Légende :

- - - - -> Éolienne du projet de Croix de Bor totalement non visible
- - - - -> Éolienne du projet de Croix de Bor partiellement ou totalement visible
  
- Parc, distant de 20 km maximum, partiellement ou totalement visibles
- - - - - Parc, distant de 20 km maximum, totalement non visibles

#### Parcs existants

- 1 Parc de Croix de Bruggio
- 2 Parc de Lou Paou I
- 3 Parc du Hammeau de Villeneuve

#### Parcs accordés ou en construction

- 4 Parc de Teroudes et Fadoumal
- 5 Parc du Plateau du Palais du Roi
- 6 Parc de Champcate
- 7 Parc de Lou Paou II

Photomontages réalisés par Résonance



Photomontage - Vue initiale - 3\*40°



Photomontage - Vue filaire- 3\*40°





Photomontage - Vue réaliste - 3\*40°









# PROJET ÉOLIEN DE LA CROIX DE BOR - MONT DE RANDON (48)

## PHOTOMONTAGES

### Vue 25 : Depuis le sentier GR43, à proximité du Plo de la Fage

Particularité : Point de vue notable à étudier

#### Commentaire :

L'itinéraire du GR43 traverse la Montagne de la Margeride et emprunte de nombreux chemins forestiers. Quelques fenêtres visuelles se dégagent toutefois ponctuellement au niveau des pâtures et à proximité des ruisseaux, notamment depuis son intersection avec la D1 et au niveau du ruisseau de la Combe des Anes. Les arbres délimitent toutefois l'arrière-plan.

Le projet de la Croix de Bor n'est pas visible, il se situe derrière la ligne de crête. Il en est de même pour les parcs éoliens riverains.

**L'incidence est nulle.**



### ÉOLIENNES:

Dimensions des éoliennes : Mât 85 m, Pale 41 m,  
Hauteur totale 126 m  
Distance à l'éolienne la plus proche : 10,22 km  
Nombre d'éoliennes visibles : 0

Date de la prise de vue : 10/06/2021  
Heure de la prise de vue : 15 h 52 min  
Azimut de la prise de vue : 336 °  
Coordonnées X (Lambert 93) : 748006 m  
Coordonnées Y (Lambert 93) : 6 390221 m

#### Légende :

- - - - -> Éolienne du projet de Croix de Bor totalement non visible
- - - - -> Éolienne du projet de Croix de Bor partiellement ou totalement visible
  
- Parcs, distant de 20 km maximum, partiellement ou totalement visibles
- - - - - Parcs, distant de 20 km maximum, totalement non visibles

#### Parcs existants

- 1 Parc de Croix de Bruggio
- 2 Parc de Lou Paou I
- 3 Parc du Hammeau de Villeneuve

#### Parcs accordés ou en construction

- 4 Parc de Teroudes et Fadoumal
- 5 Parc du Plateau du Palais du Roi
- 6 Parc de Champcate
- 7 Parc de Lou Paou II

Photomontages réalisés par Résonance



Photomontage - Vue initiale - 3\*40°



Photomontage - Vue filaire - 3\*40°





Photomontage - Vue réaliste - 3\*40°









# PROJET ÉOLIEN DE LA CROIX DE BOR - MONT DE RANDON (48)

## PHOTOMONTAGES

### Vue 26 : Depuis le Lac de Charpal

Particularité : Point de vue notable à étudier

#### Commentaire :

Le lac de Charpal se situe au coeur des Monts de la Margeride, au pied du Truc de Fortunio. Il est un repère touristique du secteur, offrant de nombreux itinéraires de randonnée. Le tracé du GR43 et du GRP Tour de la Margeride passe notamment au sud. Depuis ce chemin, les boisements sont très présents, mais ponctuellement des fenêtres visuelles se dégagent vers les reliefs plus marqués au nord, dont le Signal de Randon.

Le projet de la Croix de Bor n'est pas visible depuis le lac de Charpal, il se situe derrière les reliefs boisés.

**L'incidence est nulle.**



### ÉOLIENNES:

Dimensions des éoliennes : Mât 85 m, Pale 41 m,  
Hauteur totale 126 m  
Distance à l'éolienne la plus proche : 8,07 km  
Nombre d'éoliennes visibles : 0

Date de la prise de vue : 10/06/2021  
Heure de la prise de vue : 17 h 11 min  
Azimut de la prise de vue : 18°  
Coordonnées X (Lambert 93) : 745385 m  
Coordonnées Y (Lambert 93) : 6 391473 m

#### Légende :

- - - - -> Éolienne du projet de Croix de Bor totalement non visible
- - - - -> Éolienne du projet de Croix de Bor partiellement ou totalement visible
  
- Parc, distant de 20 km maximum, partiellement ou totalement visibles
- - - - - Parc, distant de 20 km maximum, totalement non visibles

#### Parcs existants

- 1 Parc de Croix de Bruggio
- 2 Parc de Lou Paou I
- 3 Parc du Hammeau de Villeneuve

#### Parcs accordés ou en construction

- 4 Parc de Teroudes et Fadoumal
- 5 Parc du Plateau du Palais du Roi
- 6 Parc de Champcate
- 7 Parc de Lou Paou II

Photomontages réalisés par Résonance



Photomontage - Vue initiale - 3\*40°



Photomontage - Vue filaire - 3\*40°





Photomontage - Vue réaliste - 3°40'







# PROJET ÉOLIEN DE LA CROIX DE BOR - MONT DE RANDON (48)

## PHOTOMONTAGES

### Vue 27 : Depuis le croisement entre la D1 et la D806 au sud de Monts-de-Randon

Particularité : Margeride occidentale

#### Commentaire :

Les routes départementales D1 et D806 desservent la commune de Monts-de-Randon, implantée dans la vallée de la Colagne et du ruisseau du Bouchet. Au niveau de la D1 proche de son intersection avec la D806, le regard se porte loin au-dessus des cultures dans l'axe de la vallée où quelques habitations de Monts-de-Randon se découvrent en arrière-plan. Au-delà s'élèvent les versants opposés et se dessinent les sommets boisés des Monts de la Margeride.

Le projet de la Croix de Bor n'est pas visible, il se situe derrière les sommets boisés. Ainsi il ne présente pas de covisibilité avec les habitations de Monts-de-Randon depuis ce point de vue.

**L'incidence est nulle.**

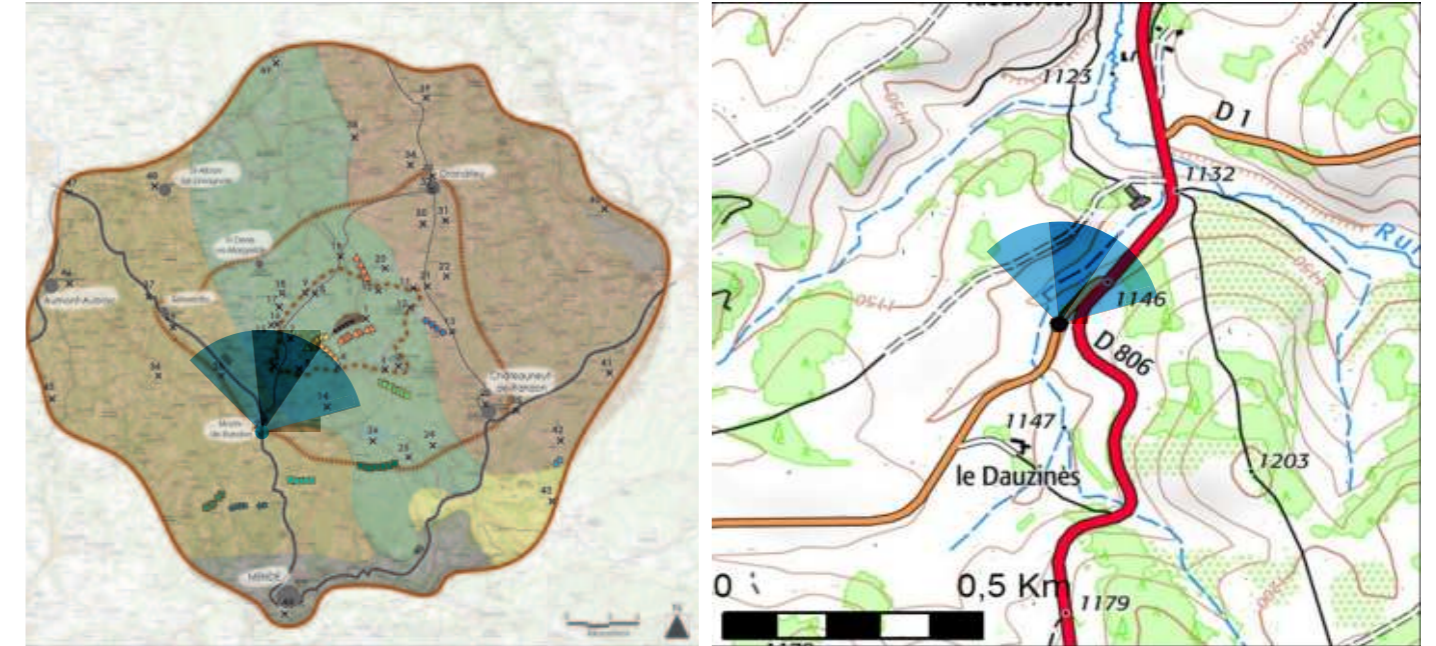

### ÉOLIENNES:

Dimensions des éoliennes : Mât 85 m, Pale 41 m,  
Hauteur totale 126 m  
Distance à l'éolienne la plus proche : 9,12 km  
Nombre d'éoliennes visibles : 0

Date de la prise de vue : 09/06/2021  
Heure de la prise de vue : 17 h 32 min  
Azimut de la prise de vue : 15 °  
Coordonnées X (Lambert 93) : 737558 m  
Coordonnées Y (Lambert 93) : 6 391758 m

#### Légende :

- - - - -> Éolienne du projet de Croix de Bor totalement non visible
- - - - -> Éolienne du projet de Croix de Bor partiellement ou totalement visible
- Parc, distant de 20 km maximum, partiellement ou totalement visibles
- - - - - Parc, distant de 20 km maximum, totalement non visibles

#### Parcs existants

- 1 Parc de Croix de Bruggio
- 2 Parc de Lou Paou I
- 3 Parc du Hammeau de Villeneuve

#### Parcs accordés ou en construction

- 4 Parc de Teroudes et Fadoumal
- 5 Parc du Plateau du Palais du Roi
- 6 Parc de Champcate
- 7 Parc de Lou Paou II



Photomontages réalisés par Résonance



Photomontage - Vue initiale - 3\*40°



Photomontage - Vue filaire - 3\*40°





Photomontage - Vue réaliste - 3°40'







# PROJET ÉOLIEN DE LA CROIX DE BOR - MONT DE RANDON (48)

## PHOTOMONTAGES

### Vue 28 : Depuis l'entrée Ouest de Saint-Amans

Particularité : Margeride occidentale

#### Commentaire :

Le bourg de Saint-Amans se situe au cœur de la Margeride occidentale, légèrement encaissé et cerné de collines ou de boisements de tous côtés. Quelques fenêtres visuelles se dégagent toutefois entre ces derniers, et notamment depuis son entrée ouest au niveau de la route départementale D3. Le regard file dans l'axe de la route et quelques habitations se découvrent en arrière-plan. Des masses boisées composées majoritairement de conifères s'intercalent devant, de part et d'autre de l'axe. Au-delà, en arrière-plan, les crêtes boisées des Monts de la Margeride se dessinent et délimitent le champ visuel.

Le projet de la Croix de Bor n'est pas visible depuis ce point de vue, les éoliennes sont dissimulées derrière la végétation dense.

**L'incidence est nulle.**

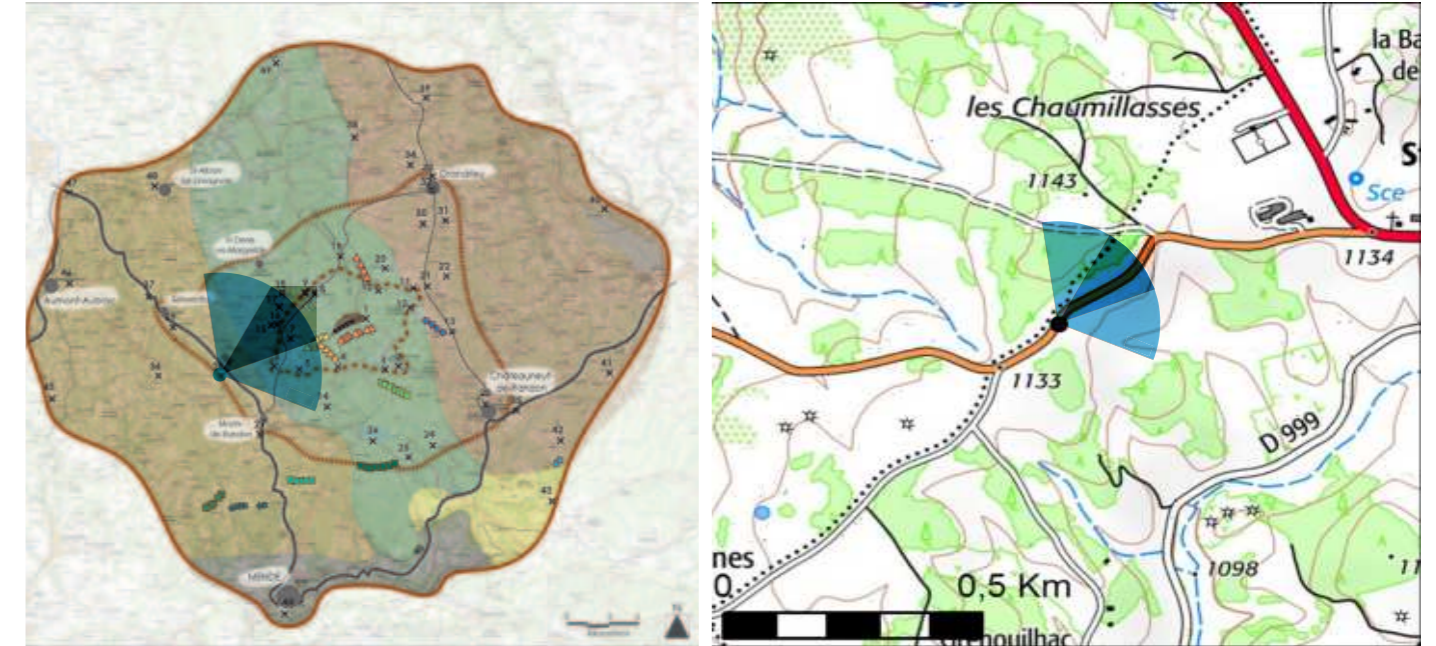

### ÉOLIENNES:

Dimensions des éoliennes : Mât 85 m, Pale 41 m,  
Hauteur totale 126 m  
Distance à l'éolienne la plus proche : 8,73 km  
Nombre d'éoliennes visibles : 6

Date de la prise de vue : 09/06/2021  
Heure de la prise de vue : 17 h 23 min  
Azimut de la prise de vue : 51°  
Coordonnées X (Lambert 93) : 734754 m  
Coordonnées Y (Lambert 93) : 6 395966 m

#### Légende :

- - - - - → Éolienne du projet de Croix de Bor totalement non visible
- — — — — → Éolienne du projet de Croix de Bor partiellement ou totalement visible
  
- — — — — Parcs, distant de 20 km maximum, partiellement ou totalement visibles
- - - - - Parcs, distant de 20 km maximum, totalement non visibles

#### Parcs existants

- 1 Parc de Croix de Bruggio
- 2 Parc de Lou Paou I
- 3 Parc du Hammeau de Villeneuve

#### Parcs accordés ou en construction

- 4 Parc de Teroudes et Fadoumal
- 5 Parc du Plateau du Palais du Roi
- 6 Parc de Champcate
- 7 Parc de Lou Paou II

Photomontages réalisés par Résonance



Photomontage - Vue initiale - 3\*40°



Photomontage - Vue filaire - 3\*40°





Photomontage - Vue réaliste - 3\*40°









# PROJET ÉOLIEN DE LA CROIX DE BOR - MONT DE RANDON (48)

## PHOTOMONTAGES

### Vue 29 : Depuis le Rocher Saint-Jean à Serverette, sur la D806

Particularité : Vallée de la Truyère

#### Commentaire :

La route départementale D806 emprunte les plateaux et vallées de la Margeride occidentale, reliant Serverette à Monts-de-Randon et Mende plus au sud. Elle emprunte la vallée de la Truyère, proche de Serverette puis rejoint les hauteurs du plateau. À ce niveau, La Croix en Pierre, monument historique inscrit, et le Rocher Saint-Jean sont situés de part et d'autre de la route. Le premier est cerné de végétation, tandis que le champ visuel est plus dégagé depuis le second. Toutefois les arbres isolés et les boisements en arrière-plan s'intercalent et ferment l'horizon.

Le projet de la Croix de Bor n'est pas perceptible depuis ce point de vue, ses éoliennes sont masquées totalement par les masses végétales.

**L'incidence est nulle.**

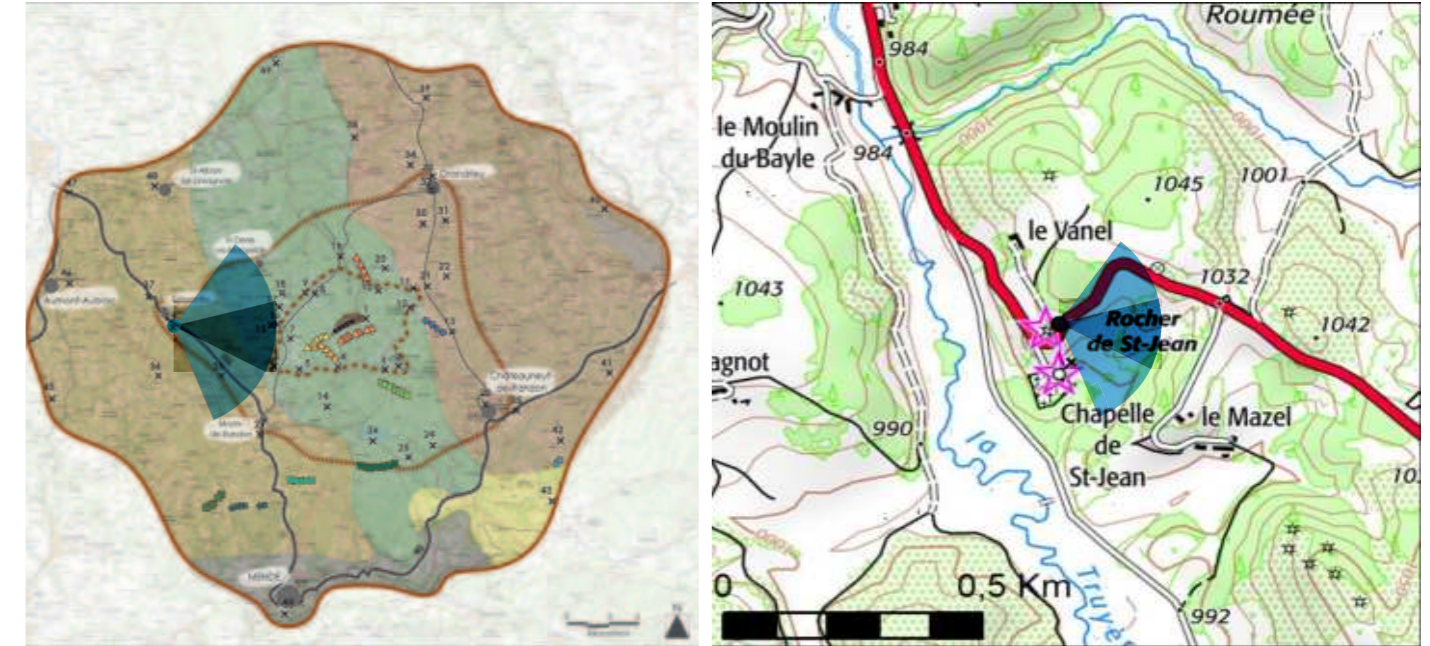

### ÉOLIENNES:

Dimensions des éoliennes : Mât 85 m, Pale 41 m,  
Hauteur totale 126 m  
Distance à l'éolienne la plus proche : 11,53 km  
Nombre d'éoliennes visibles : 0

Date de la prise de vue : 09/06/2021  
Heure de la prise de vue : 17 h 01 min  
Azimut de la prise de vue : 96 °  
Coordonnées X (Lambert 93) : 731358 m  
Coordonnées Y (Lambert 93) : 6 399502 m

#### Légende :

- - - - -> Éolienne du projet de Croix de Bor totalement non visible
- - - - -> Éolienne du projet de Croix de Bor partiellement ou totalement visible
  
- Parc, distant de 20 km maximum, partiellement ou totalement visibles
- - - - - Parc, distant de 20 km maximum, totalement non visibles

#### Parcs existants

- 1 Parc de Croix de Bruggio
- 2 Parc de Lou Paou I
- 3 Parc du Hammeau de Villeneuve

#### Parcs accordés ou en construction

- 4 Parc de Teroudes et Fadoumal
- 5 Parc du Plateau du Palais du Roi
- 6 Parc de Champcate
- 7 Parc de Lou Paou II