

Photomontages réalisés par Résonance



Photomontage - Vue initiale - 3*40°



Photomontage - Vue filaire - 3*40°

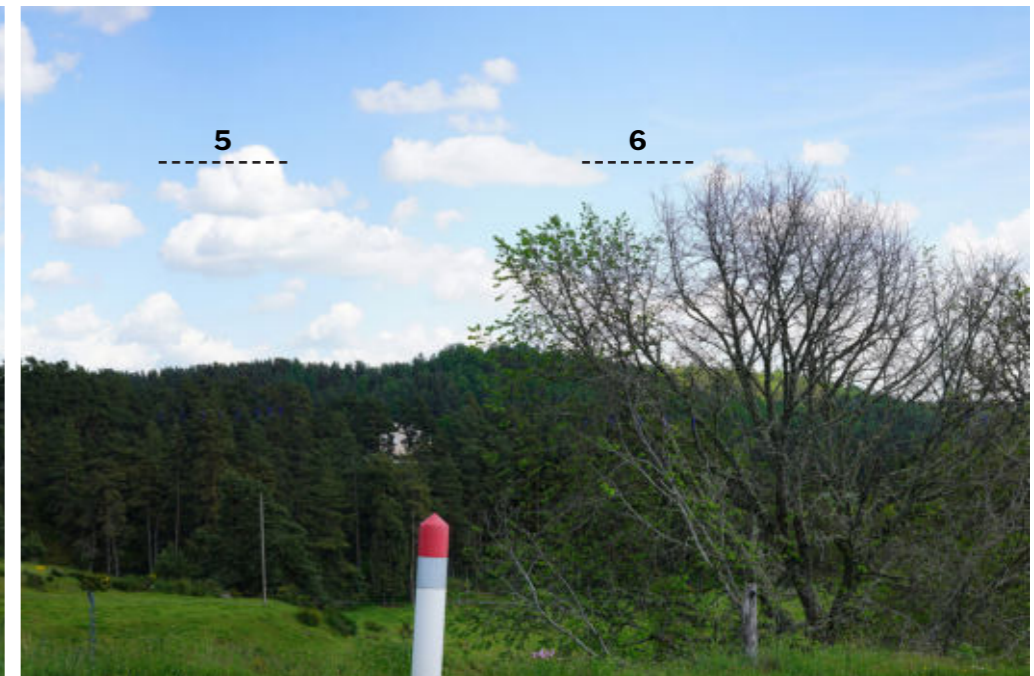



Photomontage - Vue réaliste - 3*40°





PROJET ÉOLIEN DE LA CROIX DE BOR - MONT DE RANDON (48)

PHOTOMONTAGES

Vue 30 : Depuis le lieu-dit Chabestras

Particularité : Margeride orientale

Commentaire :

Le lieu-dit de Chabestras est implanté sur les hauteurs du plateau de la Margeride orientale. À l'est de celui-ci, le regard se porte loin au-dessus des espaces ouverts et de la vallée du ruisseau des Chases. Au-delà, les boisements et les collines s'intercalent orientant partiellement le regard vers la fine silhouette des Monts de la Margeride en arrière-plan.

Le projet de la Croix de Bor est peu perceptible, seuls les bouts des pales dépassent de la cime des arbres en arrière-plan. D'une très fine hauteur apparente, elles ne sont que peu visibles à l'oeil nu. Les habitations de Chabestras n'entretiennent donc pas de lien visuel direct avec le projet.

L'incidence est très faible à négligeable.

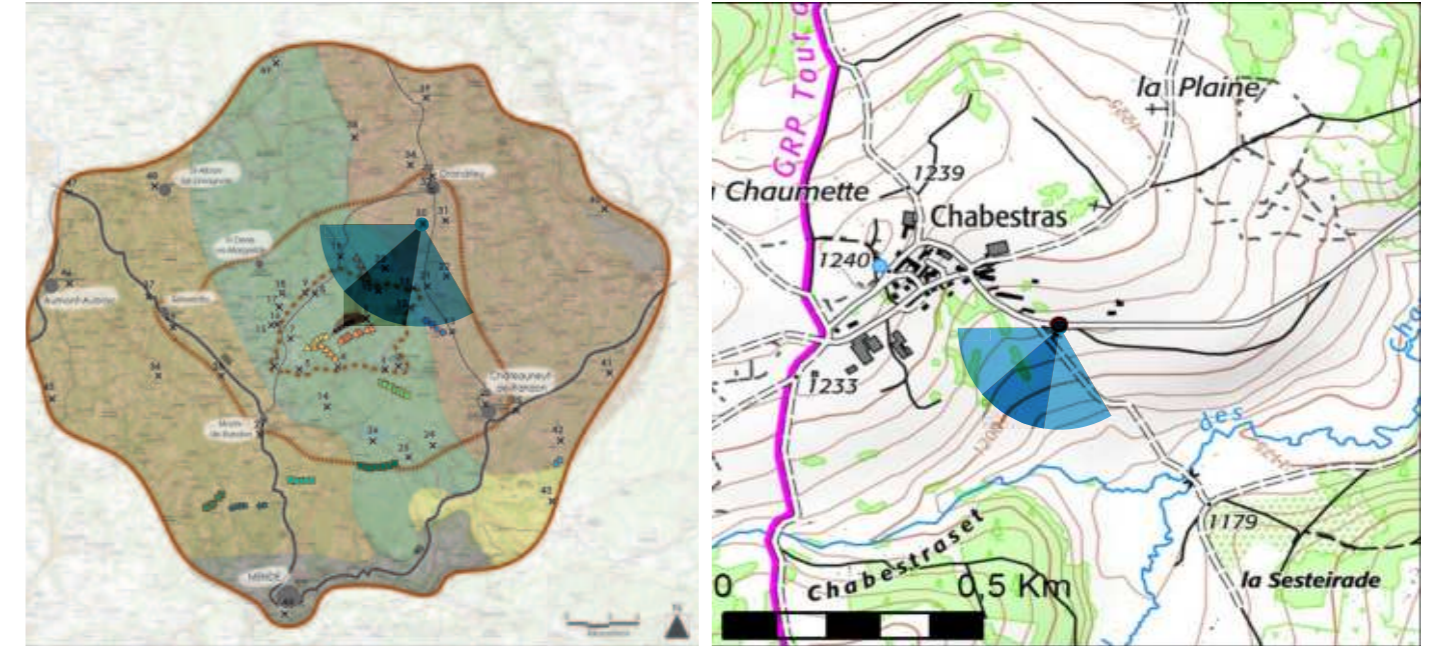

ÉOLIENNES:

Dimensions des éoliennes : Mât 85 m, Pale 41 m,
Hauteur totale 126 m
Distance à l'éolienne la plus proche : 8,61 km
Nombre d'éoliennes visibles : 5

Date de la prise de vue : 10/06/2021
Heure de la prise de vue : 11 h 08 min
Azimut de la prise de vue : 207 °
Coordonnées X (Lambert 93) : 749058 m
Coordonnées Y (Lambert 93) : 6 406795 m

Légende :

- - - - -> Éolienne du projet de Croix de Bor totalement non visible
- - - - -> Éolienne du projet de Croix de Bor partiellement ou totalement visible

- Parc, distant de 20 km maximum, partiellement ou totalement visibles
- - - - - Parc, distant de 20 km maximum, totalement non visibles

Parcs existants

- 1 Parc de Croix de Bruggio
- 2 Parc de Lou Paou I
- 3 Parc du Hammeau de Villeneuve

Parcs accordés ou en construction

- 4 Parc de Teroudes et Fadoumal
- 5 Parc du Plateau du Palais du Roi
- 6 Parc de Champcate
- 7 Parc de Lou Paou II

Photomontages réalisés par Résonance



Photomontage - Vue initiale - 3*40°



Photomontage - Vue filaire- 3*40°





Photomontage - Vue réaliste - 3*40°





PROJET ÉOLIEN DE LA CROIX DE BOR - MONT DE RANDON (48)

PHOTOMONTAGES

Vue 31 : Depuis le lieu-dit Mararèches

Particularité : Margeride orientale

Commentaire :

Le lieu-dit de Mararèches se situe sur les versants abrupts de la vallée du Grand Rieu. Ainsi, il offre depuis sa route d'accès une vue plongeante sur cette dernière. Les pâtures s'alignent, ponctuées de haies ou d'arbres isolés. Quelques boisements s'intercalent également jusqu'aux Monts de la Margeride en arrière-plan.

Le projet de la Croix de Bor est très peu perceptible. Seules les pales de 5 éoliennes dépassent de la ligne de crête boisée en arrière-plan, mais d'une si fine hauteur apparente qu'elles ne seront que peu discernables à l'oeil nu. Les habitations de Mararèches n'entretiennent pas de relation visuelle avec le projet.

L'incidence est très faible.

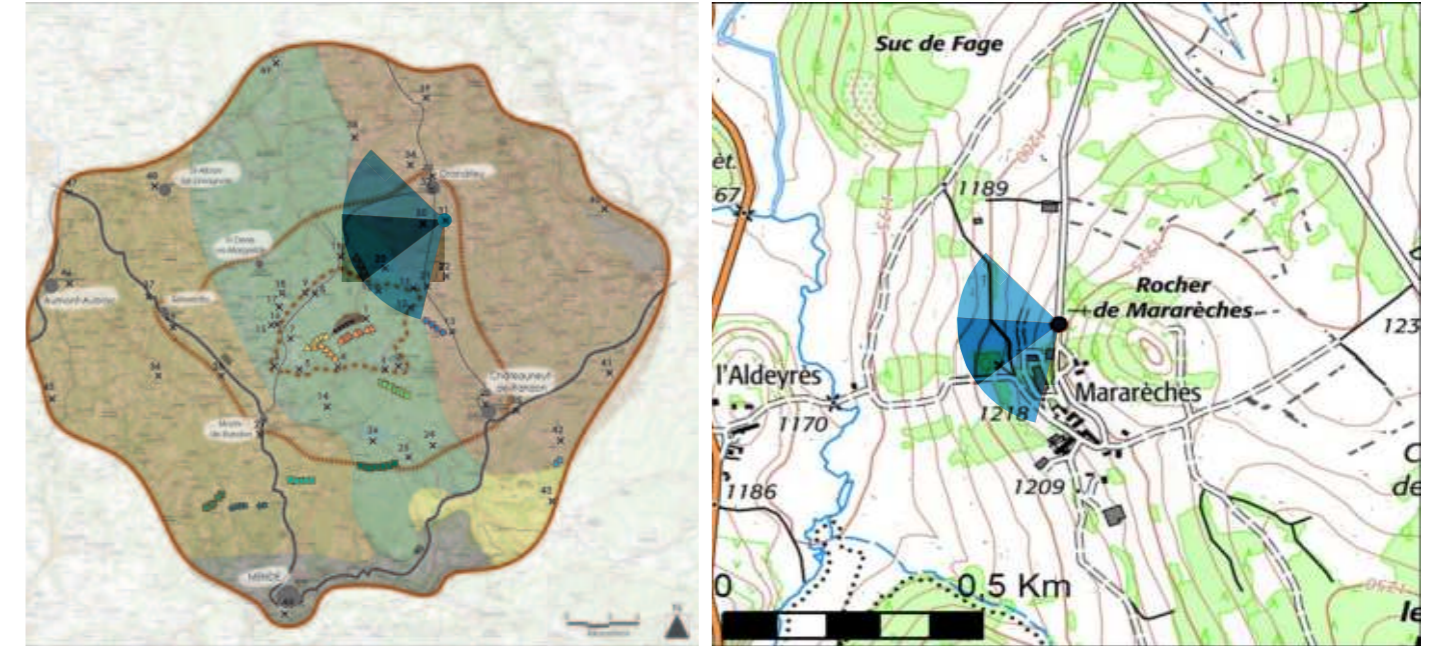

ÉOLIENNES:

Dimensions des éoliennes : Mât 85 m, Pale 41 m,
Hauteur totale 126 m
Distance à l'éolienne la plus proche : 9,81 km
Nombre d'éoliennes visibles : 5

Date de la prise de vue : 10/06/2021
Heure de la prise de vue : 12 h 51 min
Azimut de la prise de vue : 266 °
Coordonnées X (Lambert 93) : 750632 m
Coordonnées Y (Lambert 93) : 6 407035 m

Légende :

- - - - -> Éolienne du projet de Croix de Bor totalement non visible
- - - - -> Éolienne du projet de Croix de Bor partiellement ou totalement visible

- Parc, distant de 20 km maximum, partiellement ou totalement visibles
- - - - - Parc, distant de 20 km maximum, totalement non visibles

Parcs existants

- 1 Parc de Croix de Bruggio
- 2 Parc de Lou Paou I
- 3 Parc du Hammeau de Villeneuve

Parcs accordés ou en construction

- 4 Parc de Teroudes et Fadoumal
- 5 Parc du Plateau du Palais du Roi
- 6 Parc de Champcate
- 7 Parc de Lou Paou II

Photomontages réalisés par Résonance



Photomontage - Vue initiale - 3*40°



Photomontage - Vue filaire - 3*40°





Photomontage - Vue réaliste - 3*40°





PROJET ÉOLIEN DE LA CROIX DE BOR - MONT DE RANDON (48)

PHOTOMONTAGES

Vue 32 : Depuis le sentier GRP Tour de la Margeride, à Grandrieu

Particularité : Vallée du Grand Rieu

Commentaire :

La route départementale D5 traverse la Montagne de la Margeride et sa forêt domaniale d'est en ouest, de Saint-Denis-en-Margeride à Grandrieu. À son intersection avec le tracé du GRP du Tour de la Margeride, au sud de Grandrieu, une vue dégagée se profile au-dessus des derniers bâtiments de la commune. La vallée du ruisseau de Grandrieu se dessine nettement et de part et d'autre, d'épais boisements s'alignent. Ponctuellement la silhouette des Monts de la Margeride se détache en arrière-plan.

Le projet de la Croix de Bor n'est quasiment pas visible. En effet, seuls les bouts de pale dépassent des boisements en arrière-plan. Leurs hauteurs apparentes sont si fines qu'elles sont peu perceptibles à l'oeil nu. Les habitations de Grandrieu sont écartées ainsi de toute relation visuelle directe avec le projet.

L'incidence est très faible.

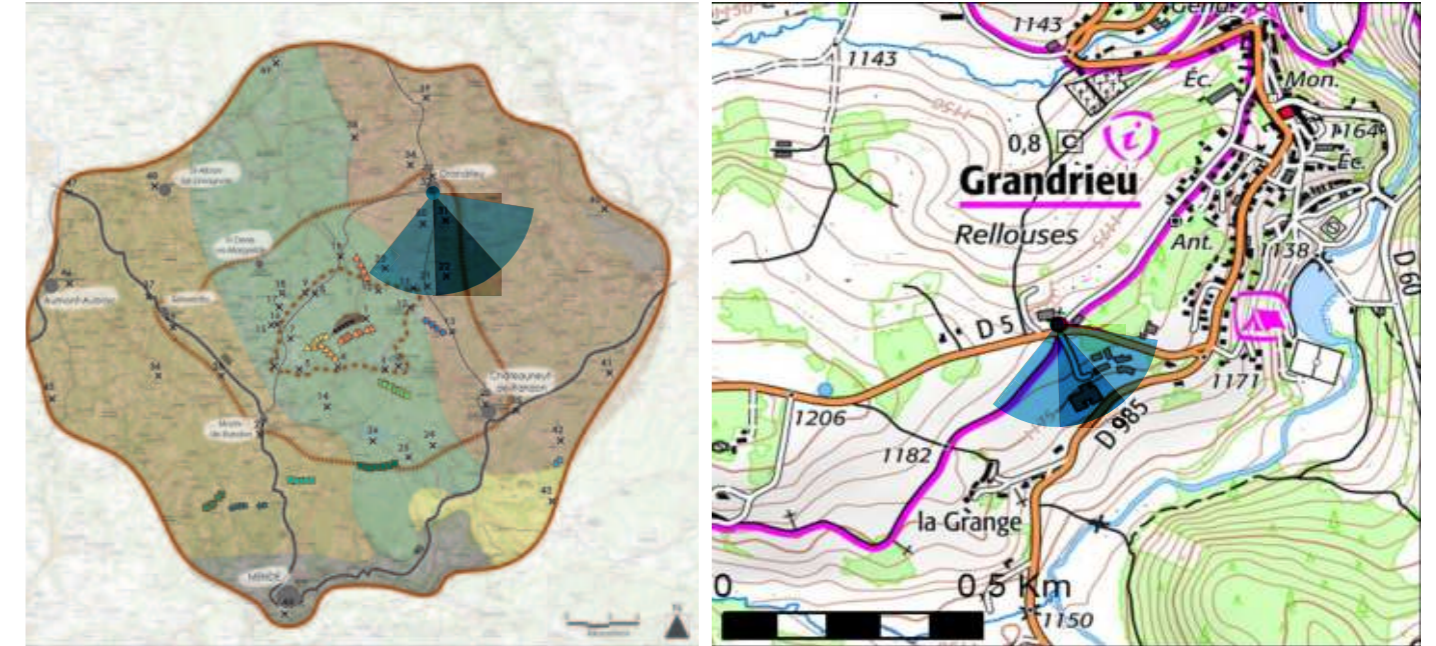

ÉOLIENNES:

Dimensions des éoliennes : Mât 85 m, Pale 41 m,
Hauteur totale 126 m
Distance à l'éolienne la plus proche : 10,94 km
Nombre d'éoliennes visibles : 5

Date de la prise de vue : 10/06/2021
Heure de la prise de vue : 12 h 30 min
Azimut de la prise de vue : 157 °
Coordonnées X (Lambert 93) : 749725 m
Coordonnées Y (Lambert 93) : 6 409165 m

Légende :

- - - - -> Éolienne du projet de Croix de Bor totalement non visible
- - - - -> Éolienne du projet de Croix de Bor partiellement ou totalement visible

- Parc, distant de 20 km maximum, partiellement ou totalement visibles
- - - - - Parc, distant de 20 km maximum, totalement non visibles

Parcs existants

- 1 Parc de Croix de Bruggio
- 2 Parc de Lou Paou I
- 3 Parc du Hammeau de Villeneuve

Parcs accordés ou en construction

- 4 Parc de Teroudes et Fadoumal
- 5 Parc du Plateau du Palais du Roi
- 6 Parc de Champcate
- 7 Parc de Lou Paou II

Photomontages réalisés par Résonance



Photomontage - Vue initiale - 3*40°



Photomontage - Vue filaire - 3*40°

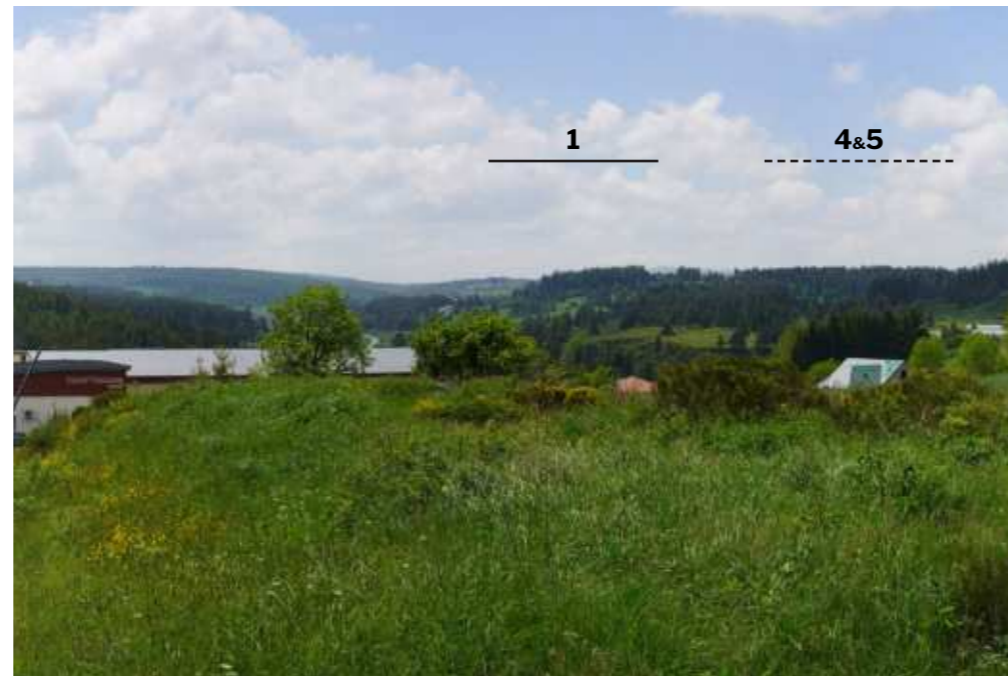



Photomontage - Vue réaliste - 3*40°





PROJET ÉOLIEN DE LA CROIX DE BOR - MONT DE RANDON (48)

PHOTOMONTAGES

Vue 33 : Depuis la D985 en entrée nord de Grandrieu

Particularité : Margeride orientale, Vallée du Grand Rieu

Commentaire :

Le bourg de Grandrieu est implanté sur les versants abrupts de la vallée du Grand Rieu. Sa silhouette se détache nettement depuis son entrée au nord, au niveau de la D985. Les habitations s'alignent et se superposent, entourant notamment l'église Saint-Martin, monument historique classé qui se remarque finement par son clocher qui dépasse des toitures. La topographie délimite ensuite nettement l'arrière-plan.

Le projet de la Croix de Bor n'est pas visible depuis le nord de Grandrieu compte tenu de son éloignement. Il se situe totalement en dessous de la ligne de crête et derrière les boisements. Ainsi il n'est aucunement perceptible depuis les habitations du bourg.

De plus l'église Saint-Martin, classée sur la liste des monuments historiques, ne présente pas de covisibilité avec le projet.

L'incidence est nulle.



ÉOLIENNES:

Dimensions des éoliennes : Mât 85 m, Pale 41 m,
Hauteur totale 126 m
Distance à l'éolienne la plus proche : 11,90 km
Nombre d'éoliennes visibles : 0

Date de la prise de vue : 10/06/2021
Heure de la prise de vue : 12 h 20 min
Azimut de la prise de vue : 156 °
Coordonnées X (Lambert 93) : 749845 m
Coordonnées Y (Lambert 93) : 6 410208 m

Légende :

- - - - -> Éolienne du projet de Croix de Bor totalement non visible
- - - - -> Éolienne du projet de Croix de Bor partiellement ou totalement visible

- Parcs, distant de 20 km maximum, partiellement ou totalement visibles
- - - - - Parcs, distant de 20 km maximum, totalement non visibles

Parcs existants

- 1 Parc de Croix de Bruggio
- 2 Parc de Lou Paou I
- 3 Parc du Hammeau de Villeneuve

Parcs accordés ou en construction

- 4 Parc de Teroudes et Fadoumal
- 5 Parc du Plateau du Palais du Roi
- 6 Parc de Champcate
- 7 Parc de Lou Paou II

Photomontages réalisés par Résonance



Photomontage - Vue initiale - 3*40°



Photomontage - Vue filaire - 3*40°

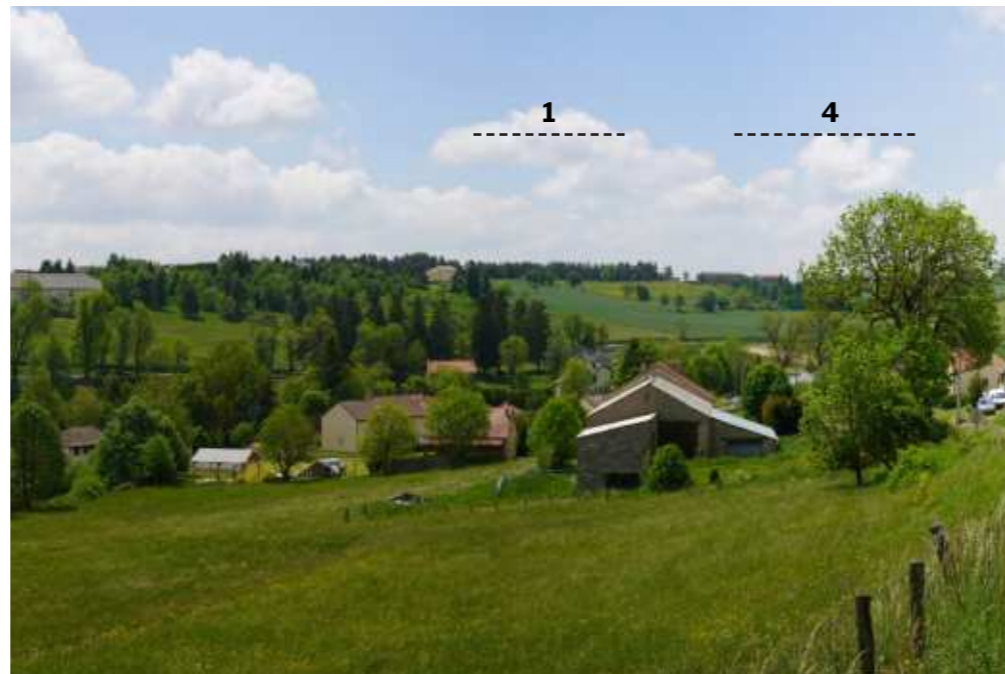



Photomontage - Vue réaliste - 3*40°





PROJET ÉOLIEN DE LA CROIX DE BOR - MONT DE RANDON (48)

PHOTOMONTAGES

Vue 34 : Depuis le GR 4 au nord-ouest de Grandrieu

Particularité : Margeride orientale

Commentaire :

Les itinéraires du GR 4 et du GRP du Tour de la Margeride se rejoignent sur certains tronçons et notamment à l'ouest de Grandrieu. Ils offrent des ambiances très variées, en coeur de forêt ou en position dégagée sur les hauteurs pâturées et cultivées des plateaux. Depuis le lieu-dit de Chazeaux, une vue lointaine se profile où la silhouette de la Montagne de la Margeride se détache en arrière-plan. Les bâtisses et les haies s'intercalent toutefois au premier plan et attirent le regard.

Le projet de la Croix de Bor n'est pas visible depuis ce point de vue, masqué totalement par la topographie.

L'incidence est nulle.

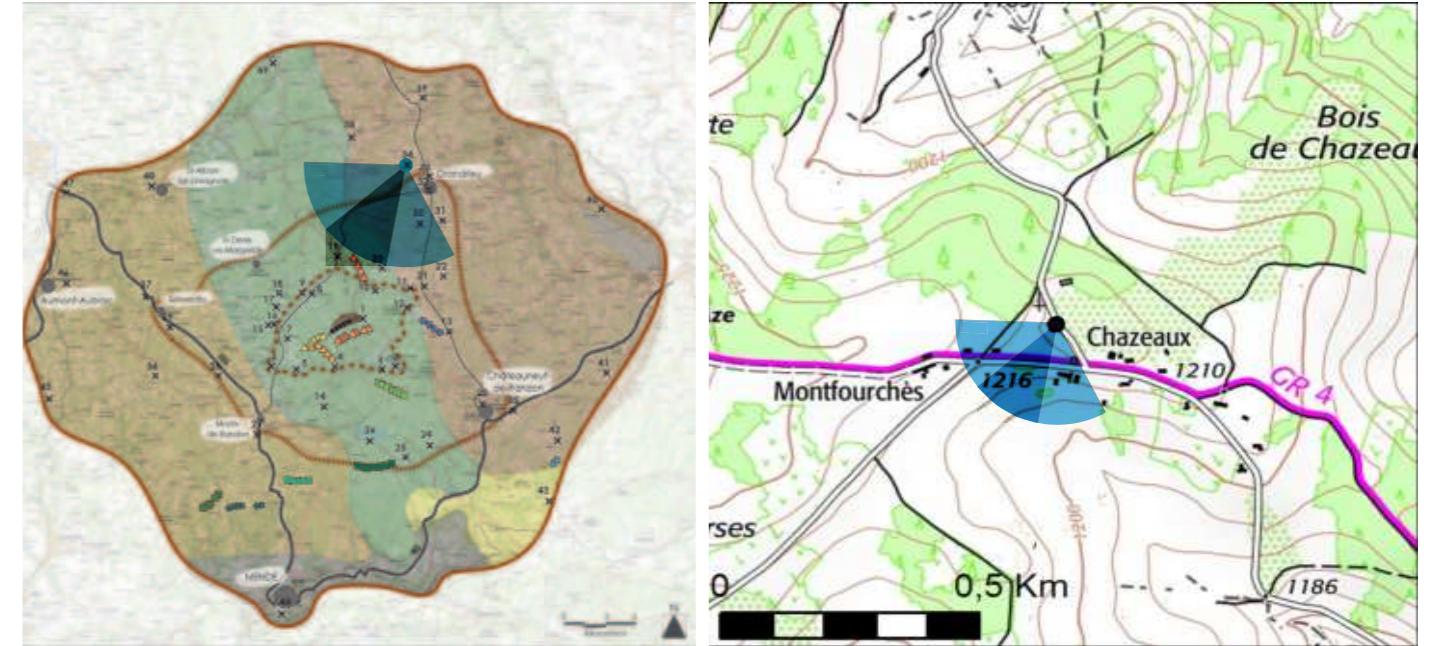

ÉOLIENNES:

Dimensions des éoliennes : Mât 85 m, Pale 41 m,
Hauteur totale 126 m
Distance à l'éolienne la plus proche : 11,79 km
Nombre d'éoliennes visibles : 0

Date de la prise de vue : 10/06/2021
Heure de la prise de vue : 12 h 12 min
Azimut de la prise de vue : 212 °
Coordonnées X (Lambert 93) : 748233 m
Coordonnées Y (Lambert 93) : 6 410860 m

Légende :

- - - - -> Éolienne du projet de Croix de Bor totalement non visible
- - - - -> Éolienne du projet de Croix de Bor partiellement ou totalement visible
- Parc, distant de 20 km maximum, partiellement ou totalement visibles
- - - - - Parc, distant de 20 km maximum, totalement non visibles

Parcs existants

- 1 Parc de Croix de Bruggio
- 2 Parc de Lou Paou I
- 3 Parc du Hammeau de Villeneuve

Parcs accordés ou en construction

- 4 Parc de Teroudes et Fadoumal
- 5 Parc du Plateau du Palais du Roi
- 6 Parc de Champcate
- 7 Parc de Lou Paou II

Photomontages réalisés par Résonance



Photomontage - Vue initiale - 3*40°



Photomontage - Vue filaire- 3*40°





Photomontage - Vue réaliste - 3*40°





PROJET ÉOLIEN DE LA CROIX DE BOR - MONT DE RANDON (48)

PHOTOMONTAGES

Vue 35 : Depuis les abords de la N88, à l'est de Châteauneuf-de-Randon

Particularité : Margeride orientale

Commentaire :

La route nationale N88 relie Langogne à Châteauneuf-de-Randon, d'est en ouest. À l'est de ce dernier, elle offre une vue sur ce site inscrit où son centre-bourg en position haute se détache notamment, cadrée par des collines de part et d'autre. Tout en arrière-plan, se détache les crêtes de la Montagne de la Margeride.

Le projet de la Croix de Bor n'est que peu perceptible. Seules les pales de 2 éoliennes dépassent ponctuellement au-dessus de la haie de conifères, d'une si fine hauteur apparente qu'elles sont très peu discernables à l'oeil nu. Le bourg de Châteauneuf-de-Randon et son patrimoine ne sont donc pas en covisibilité directe avec le projet.

L'incidence est très faible à négligeable.

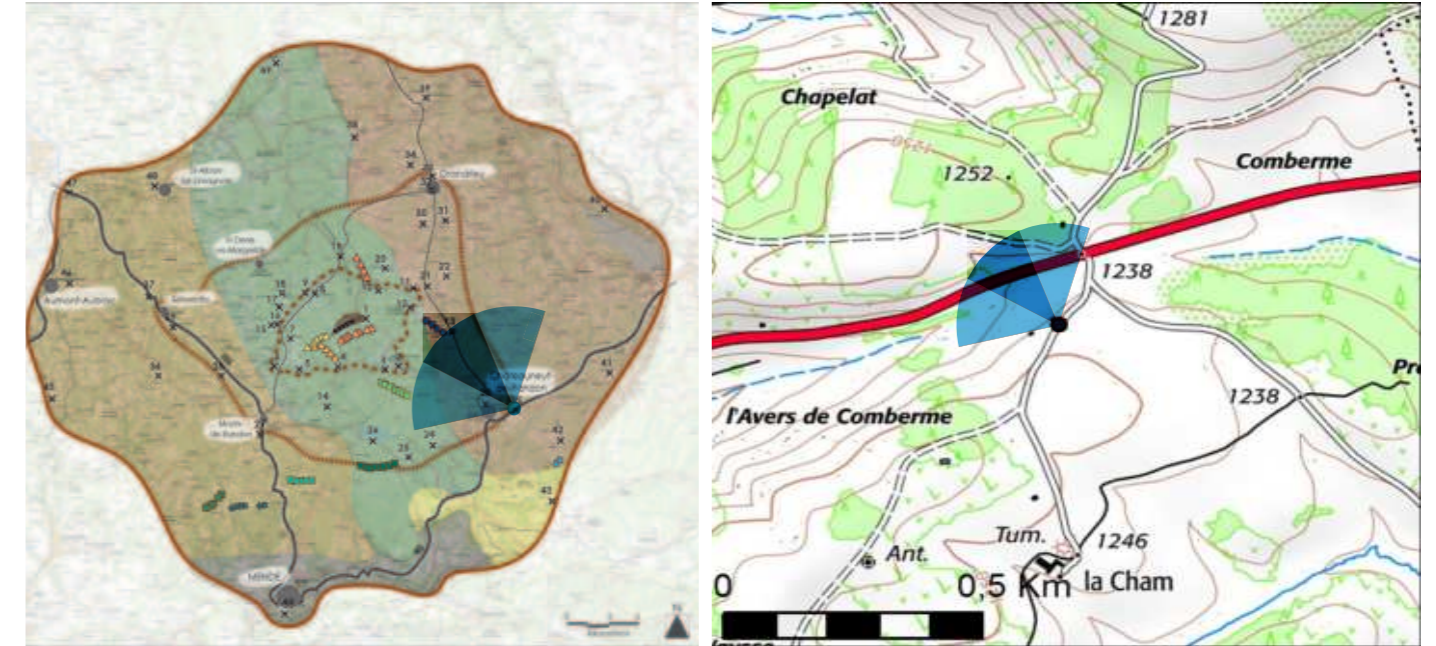

ÉOLIENNES:

Dimensions des éoliennes : Mât 85 m, Pale 41 m,
Hauteur totale 126 m
Distance à l'éolienne la plus proche : 13,39 km
Nombre d'éoliennes visibles : 2

Date de la prise de vue : 10/06/2021
Heure de la prise de vue : 08 h 41 min
Azimut de la prise de vue : 308 °
Coordonnées X (Lambert 93) : 755617 m
Coordonnées Y (Lambert 93) : 6 393468 m

Légende :

- - - - -> Éolienne du projet de Croix de Bor totalement non visible
- - - - -> Éolienne du projet de Croix de Bor partiellement ou totalement visible

- Parc, distant de 20 km maximum, partiellement ou totalement visibles
- - - - - Parc, distant de 20 km maximum, totalement non visibles

Parcs existants

- 1 Parc de Croix de Bruggio
- 2 Parc de Lou Paou I
- 3 Parc du Hammeau de Villeneuve

Parcs accordés ou en construction

- 4 Parc de Teroudes et Fadoumal
- 5 Parc du Plateau du Palais du Roi
- 6 Parc de Champcate
- 7 Parc de Lou Paou II

Photomontages réalisés par Résonance



Photomontage - Vue initiale - 3*40°



Photomontage - Vue filaire - 3*40°





Photomontage - Vue réaliste - 3*40°





PROJET ÉOLIEN DE LA CROIX DE BOR - MONT DE RANDON (48)

PHOTOMONTAGES

Vue 36 : Depuis le Crouzet sur la D3

Particularité : Margeride occidentale

Commentaire :

La route départementale D3 sillonne les plateaux et les vallées de la Margeride occidentale. Depuis certaines positions hautes et notamment au niveau de la Croix du Boulet, au nord des habitations du Crouzet encaissées, une large vue se dégage au-dessus de l'étendue cultivée. Seules les haies basses de part et d'autre et la ligne électrique le long de la route forment des éléments de verticalité. Sinon le regard rejoint l'arrière-plan et la silhouette sombre de la Montagne de la Margeride.

Le projet de la Croix de Bor est visible depuis ce point de vue, les éoliennes dépassent au-dessus de la ligne de crête en arrière-plan d'une très fine hauteur apparente. Étant donné leur éloignement et l'étendue de ce vaste paysage, elles ne sont que peu distinguables à l'oeil nu. Toutefois, elles ajouteront un nouveau motif inexistant aujourd'hui dans ce paysage.

L'incidence est faible.

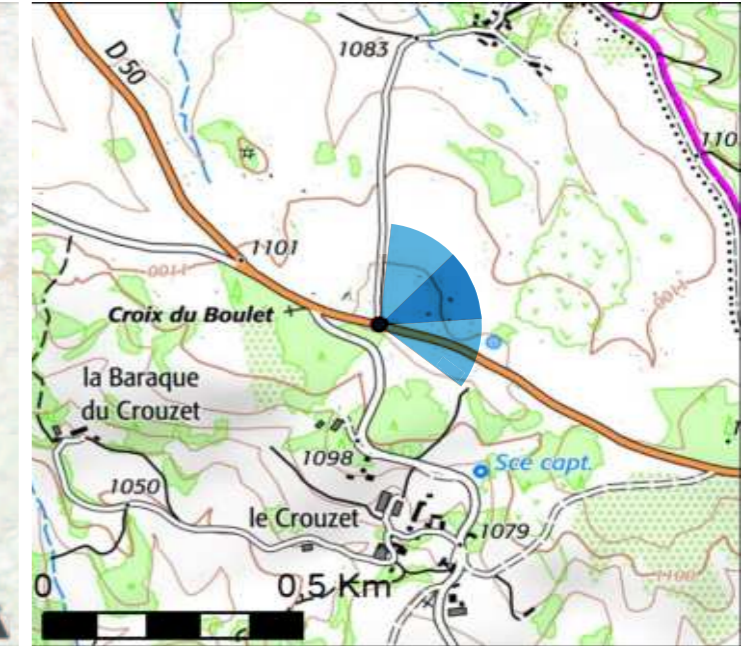

ÉOLIENNES:

Dimensions des éoliennes : Mât 85 m, Pale 41 m,
Hauteur totale 126 m
Distance à l'éolienne la plus proche : 13 km
Nombre d'éoliennes visibles : 6

Date de la prise de vue : 09/06/2021
Heure de la prise de vue : 17 h 14 min
Azimut de la prise de vue : 65 °
Coordonnées X (Lambert 93) : 730278 m
Coordonnées Y (Lambert 93) : 6 395956 m

Légende :

- - - - -> Éolienne du projet de Croix de Bor totalement non visible
- - - - -> Éolienne du projet de Croix de Bor partiellement ou totalement visible

- Parc, distant de 20 km maximum, partiellement ou totalement visibles
- - - - - Parc, distant de 20 km maximum, totalement non visibles

Parcs existants

- 1 Parc de Croix de Bruggio
- 2 Parc de Lou Paou I
- 3 Parc du Hammeau de Villeneuve

Parcs accordés ou en construction

- 4 Parc de Teroudes et Fadoumal
- 5 Parc du Plateau du Palais du Roi
- 6 Parc de Champcate
- 7 Parc de Lou Paou II

Photomontages réalisés par Résonance



Photomontage - Vue initiale - 3*40°



Photomontage - Vue filaire - 3*40°





Photomontage - Vue réaliste - 3*40°





PROJET ÉOLIEN DE LA CROIX DE BOR - MONT DE RANDON (48)

PHOTOMONTAGES

Vue 37 : Depuis la D806, au Nord de Serverettes

Particularité : Vallée de la Truyère

Commentaire :

La route départementale D806 traverse les plateaux et les vallées de la Margeride occidentale, reliant notamment St-Chély-d'Apcher (hors aire d'étude) à Serverette. Depuis le nord de ce dernier, sur les hauteurs du plateau, le regard se porte loin au-dessus de la cime des boisements jusqu'au sommet des Monts de la Margeride en arrière-plan.

Le projet de la Croix de Bor est partiellement visible depuis ce tronçon de la D806. Seuls trois rotors dépassent de la ligne de crête boisée en arrière-plan, d'une très faible hauteur apparente. De plus, à cet éloignement, ils sont très peu discernables à l'oeil nu.

L'incidence est très faible.

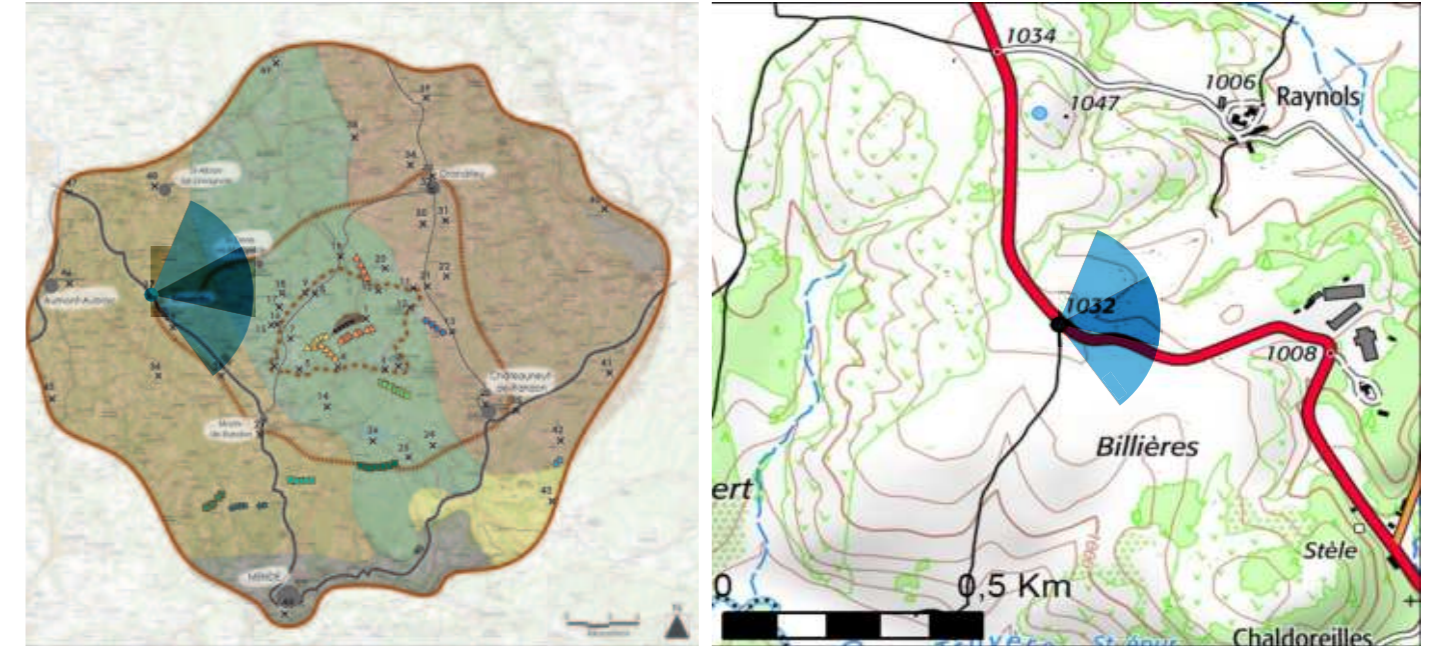

ÉOLIENNES:

Dimensions des éoliennes : Mât 85 m, Pale 41 m,
Hauteur totale 126 m
Distance à l'éolienne la plus proche : 13,56 km
Nombre d'éoliennes visibles : 6

Date de la prise de vue : 09/06/2021
Heure de la prise de vue : 16 h 53 min
Azimut de la prise de vue : 83 °
Coordonnées X (Lambert 93) : 729573 m
Coordonnées Y (Lambert 93) : 6 401736 m

Légende :

- - - - -> Éolienne du projet de Croix de Bor totalement non visible
- - - - -> Éolienne du projet de Croix de Bor partiellement ou totalement visible

- Parc, distant de 20 km maximum, partiellement ou totalement visibles
- - - - - Parc, distant de 20 km maximum, totalement non visibles

Parcs existants

- 1 Parc de Croix de Bruggio
- 2 Parc de Lou Paou I
- 3 Parc du Hammeau de Villeneuve

Parcs accordés ou en construction

- 4 Parc de Teroudes et Fadoumal
- 5 Parc du Plateau du Palais du Roi
- 6 Parc de Champcate
- 7 Parc de Lou Paou II

Photomontages réalisés par Résonance



Photomontage - Vue initiale - 3*40°



Photomontage - Vue filaire - 3*40°





Photomontage - Vue réaliste - 3*40°





PROJET ÉOLIEN DE LA CROIX DE BOR - MONT DE RANDON (48)

PHOTOMONTAGES

Vue 38 : Depuis la sortie du bourg le Chayla d'Ance

Particularité : Margeride orientale

Commentaire :

Le bourg de Chayla d'Ance est implanté en position de belvédère sur les versants de la vallée de l'Ance. Ainsi depuis sa sortie sud, au niveau de la route communale menant à St-Paul-le-Froid et du tracé du GRP du Tour de la Margeride, une vue lointaine se dégage. Les pâtures s'alignent ponctuées d'arbres isolés ou de haies jusqu'aux versants opposés de la vallée davantage boisée. Puis en arrière-plan, la silhouette de la Montagne de la Margeride se découvre finement.

Le projet de la Croix de Bor n'est pas visible depuis Chayla d'Ance et ce tronçon du GRP, il se situe totalement sous la ligne de crête.

L'incidence est nulle.

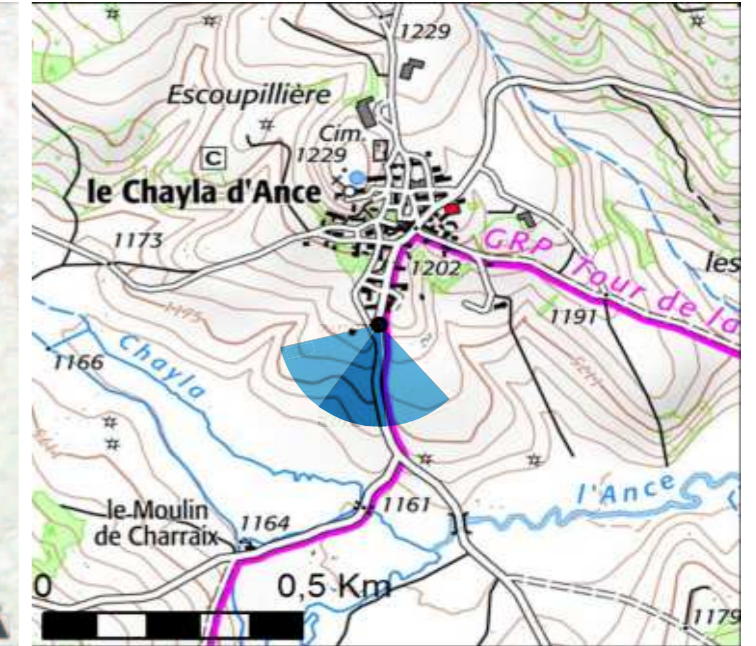

ÉOLIENNES:

Dimensions des éoliennes : Mât 85 m, Pale 41 m,
Hauteur totale 126 m
Distance à l'éolienne la plus proche : 13,01 km
Nombre d'éoliennes visibles : 0

Date de la prise de vue : 10/06/2021
Heure de la prise de vue : 11 h 56 min
Azimut de la prise de vue : 191 °
Coordonnées X (Lambert 93) : 744183 m
Coordonnées Y (Lambert 93) : 6 412909 m

Légende :

- - - - -> Éolienne du projet de Croix de Bor totalement non visible
- - - - -> Éolienne du projet de Croix de Bor partiellement ou totalement visible

- Parc, distant de 20 km maximum, partiellement ou totalement visibles
- - - - - Parc, distant de 20 km maximum, totalement non visibles

Parcs existants

- 1 Parc de Croix de Bruggio
- 2 Parc de Lou Paou I
- 3 Parc du Hammeau de Villeneuve

Parcs accordés ou en construction

- 4 Parc de Teroudes et Fadoumal
- 5 Parc du Plateau du Palais du Roi
- 6 Parc de Champcate
- 7 Parc de Lou Paou II

Photomontages réalisés par Résonance



Photomontage - Vue initiale - 3*40°



Photomontage - Vue filaire - 3*40°





Photomontage - Vue réaliste - 3*40°





PROJET ÉOLIEN DE LA CROIX DE BOR - MONT DE RANDON (48)

PHOTOMONTAGES

Vue 39 : Depuis l'église de Saint-Symphorien

Particularité : Grand paysage

Commentaire :

Le hameau de Saint-Symphorien se situe au coeur de la Margeride orientale, sur les hauteurs de la vallée de l'Ance. Son église se situe en point haut et offre une vue lointaine. Les parcelles agricoles et les boisements s'alternent et se succèdent jusqu'aux Monts de la Margeride en arrière-plan.

Le projet de la Croix de Bor n'est pas visible depuis les hauteurs de Saint-Symphorien, il se situe en dessous de la ligne de crête en arrière-plan.

L'incidence est nulle.

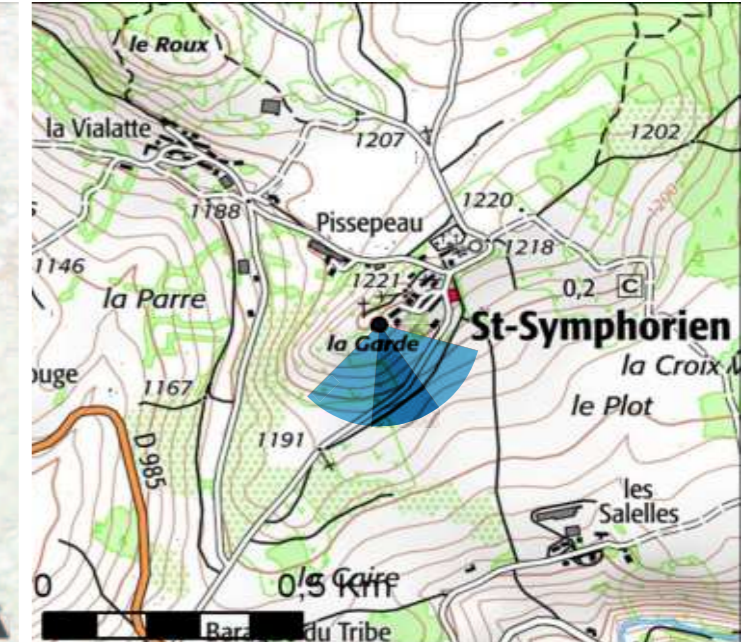

ÉOLIENNES:

Dimensions des éoliennes : Mât 85 m, Pale 41 m,
Hauteur totale 126 m
Distance à l'éolienne la plus proche : 16,72 km
Nombre d'éoliennes visibles : 0

Date de la prise de vue : 10/06/2021
Heure de la prise de vue : 10 h 54 min
Azimut de la prise de vue : 165 °
Coordonnées X (Lambert 93) : 749286 m
Coordonnées Y (Lambert 93) : 6 415714 m

Légende :

- - - - -> Éolienne du projet de Croix de Bor totalement non visible
- - - - -> Éolienne du projet de Croix de Bor partiellement ou totalement visible

- Parcs, distant de 20 km maximum, partiellement ou totalement visibles
- - - - - Parcs, distant de 20 km maximum, totalement non visibles

Parcs existants

- 1 Parc de Croix de Bruggio
- 2 Parc de Lou Paou I
- 3 Parc du Hammeau de Villeneuve

Parcs accordés ou en construction

- 4 Parc de Teroudes et Fadoumal
- 5 Parc du Plateau du Palais du Roi
- 6 Parc de Champcate
- 7 Parc de Lou Paou II

Photomontages réalisés par Résonance



Photomontage - Vue initiale - 3*40°



Photomontage - Vue filaire- 3*40°





Photomontage - Vue réaliste - 3*40°





PROJET ÉOLIEN DE LA CROIX DE BOR - MONT DE RANDON (48)

PHOTOMONTAGES

Vue 40 : Depuis le GRP au nord du réservoir de Naussac

Particularité : Margeride orientale

Commentaire :

Le réservoir de Naussac est un repère touristique au cœur de la Margeride orientale. Encaissé, il n'offre pas de vue lointaine depuis ses abords immédiats. Ses coteaux boisés délimitent considérablement le champ visuel. Depuis le GRP du Pays de la Margeride sur les hauteurs, le réservoir se dessine en contrebas et au-delà le regard se porte loin jusqu'à la silhouette de la Montagne de la Margeride.

Le projet de la Croix de Bor n'est pas visible et n'entretiendra pas de lien visuel avec le réservoir de Naussac. Il se situe totalement derrière les lignes de crête en arrière-plan.

L'incidence est nulle.

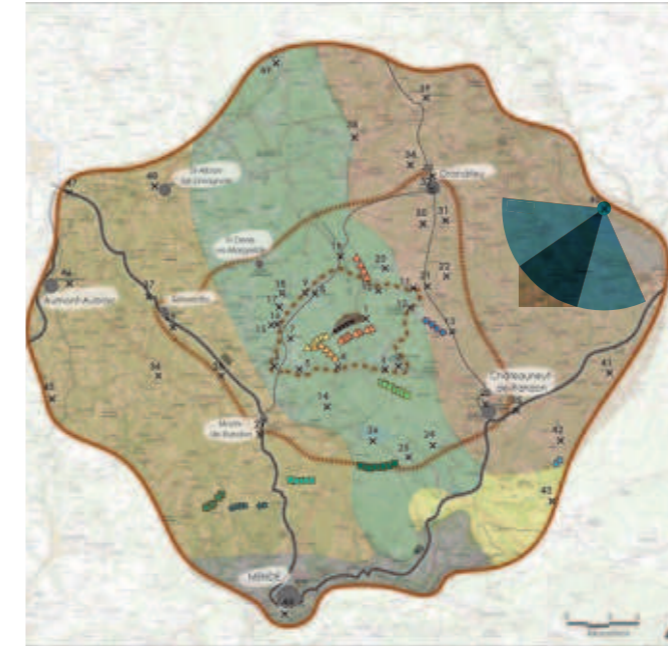

ÉOLIENNES:

Dimensions des éoliennes : Mât 85 m, Pale 41 m,
Hauteur totale 126 m
Distance à l'éolienne la plus proche : 11,90 km
Nombre d'éoliennes visibles : 0

Date de la prise de vue : 10/06/2021
Heure de la prise de vue : 10 h 11 min
Azimut de la prise de vue : 213 °
Coordonnées X (Lambert 93) : 761980 m
Coordonnées Y (Lambert 93) : 6 407863 m

Légende :

- - - - -> Éolienne du projet de Croix de Bor totalement non visible
- - - - -> Éolienne du projet de Croix de Bor partiellement ou totalement visible
- Parc, distant de 20 km maximum, partiellement ou totalement visibles
- - - - - Parc, distant de 20 km maximum, totalement non visibles

Parcs existants

- 1 Parc de Croix de Bruggio
- 2 Parc de Lou Paou I
- 3 Parc du Hammeau de Villeneuve

Parcs accordés ou en construction

- 4 Parc de Teroudes et Fadoumal
- 5 Parc du Plateau du Palais du Roi
- 6 Parc de Champcate
- 7 Parc de Lou Paou II

Photomontages réalisés par Résonance



Photomontage - Vue initiale - 3*40°



Photomontage - Vue filaire - 3*40°





Photomontage - Vue réaliste - 3*40°





PROJET ÉOLIEN DE LA CROIX DE BOR - MONT DE RANDON (48)

PHOTOMONTAGES

Vue 41 : Depuis le chemin Stevenson, à Fouzilhac

Particularité : Margeride orientale

Commentaire :

Le chemin de Stevenson emprunte l'est de l'aire d'étude, à travers la Margeride orientale. Au niveau du hameau de Fouzilhac, au sud de Langogne, il rejoint également le tracé du GR de Pays de la Margeride. Il alterne entre des ambiances très boisées et des tronçons cultivés et pâturés. Depuis ces derniers, le champ visuel est davantage dégagé, mais les haies en limite de parcelle forment toutefois des masques visuels efficaces.

Le projet de la Croix de Bor n'est pas visible étant donné son éloignement et la topographie marquée. Les éoliennes se situent sous la ligne d'horizon. Le chemin de Stevenson n'entretient donc pas de relation visuelle avec le projet.

L'incidence est nulle.

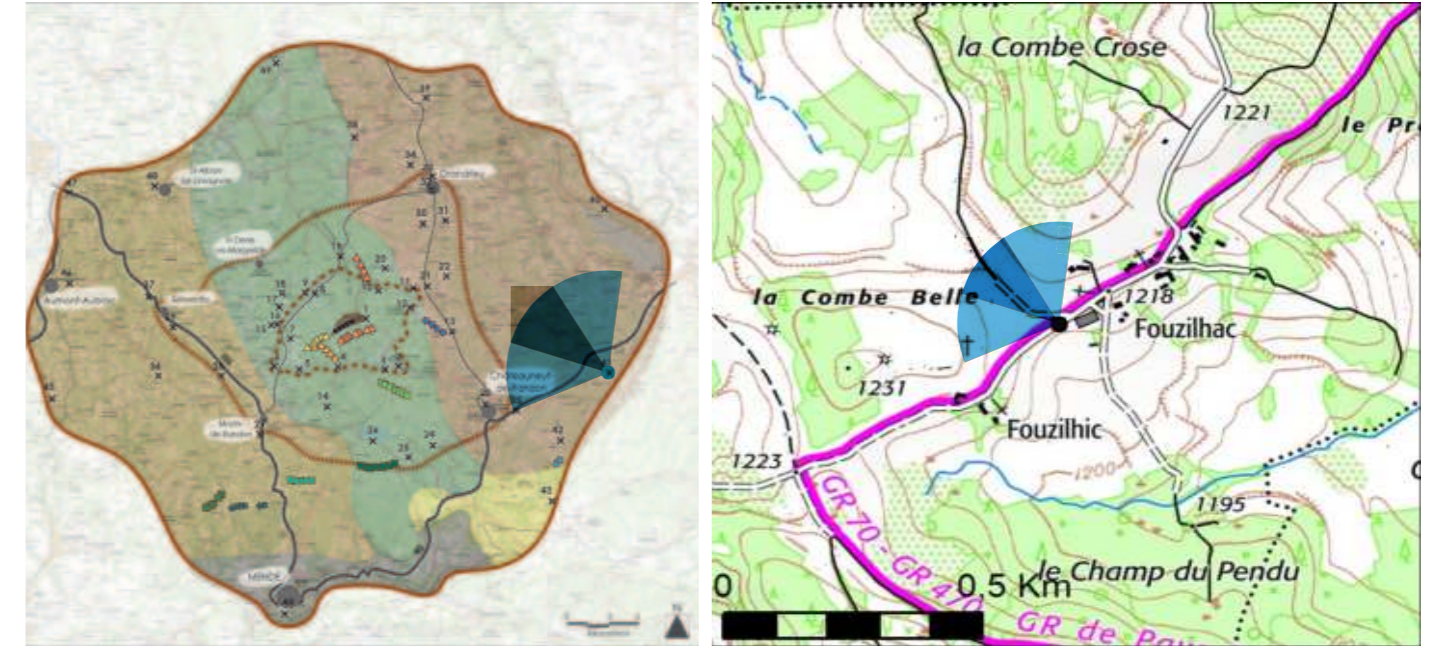

ÉOLIENNES:

Dimensions des éoliennes : Mât 85 m, Pale 41 m,
Hauteur totale 126 m
Distance à l'éolienne la plus proche : 18,73 km
Nombre d'éoliennes visibles : 0

Date de la prise de vue : 10/06/2021
Heure de la prise de vue : 09 h 40 min
Azimut de la prise de vue : 302 °
Coordonnées X (Lambert 93) : 762249 m
Coordonnées Y (Lambert 93) : 6 396196 m

Légende :

- - - - -> Éolienne du projet de Croix de Bor totalement non visible
- - - - -> Éolienne du projet de Croix de Bor partiellement ou totalement visible
- Parcs, distant de 20 km maximum, partiellement ou totalement visibles
- - - - - Parcs, distant de 20 km maximum, totalement non visibles

Parcs existants

- 1 Parc de Croix de Bruggio
- 2 Parc de Lou Paou I
- 3 Parc du Hammeau de Villeneuve

Parcs accordés ou en construction

- 4 Parc de Teroudes et Fadoumal
- 5 Parc du Plateau du Palais du Roi
- 6 Parc de Champcate
- 7 Parc de Lou Paou II

Photomontages réalisés par Résonance



Photomontage - Vue initiale - 3*40°



Photomontage - Vue filaire - 3*40°





Photomontage - Vue réaliste - 3*40°





PROJET ÉOLIEN DE LA CROIX DE BOR - MONT DE RANDON (48)

PHOTOMONTAGES

Vue 42 : Depuis la D206 sur les contreforts de la forêt de Mercoire

Particularité : Margeride orientale

Commentaire :

La vaste forêt de Mercoire se situe au sein de la Margeride orientale, au sud-est de l'aire d'étude éloignée. Elle se caractérise par une topographie très dessinée au rythme des nombreux ruisseaux qui la traversent. Depuis ces contreforts, à sa lisière, le regard retrouve de vastes étendues dégagées au-dessus des pâtures. Quelques arbres isolés ponctuent la scène et attirent le regard. Au-delà, les sommets se succèdent et la fine silhouette des Monts de la Margeride se découvre en arrière-plan.

Le projet de la Croix de Bor peut s'apercevoir en arrière-plan. Cinq des éoliennes se découvrent d'une très fine hauteur apparente étant donné son éloignement au-dessus de la ligne de crête. La dernière est masquée derrière un sommet. Le projet n'est que peu perceptible à l'oeil nu.

L'incidence est très faible.

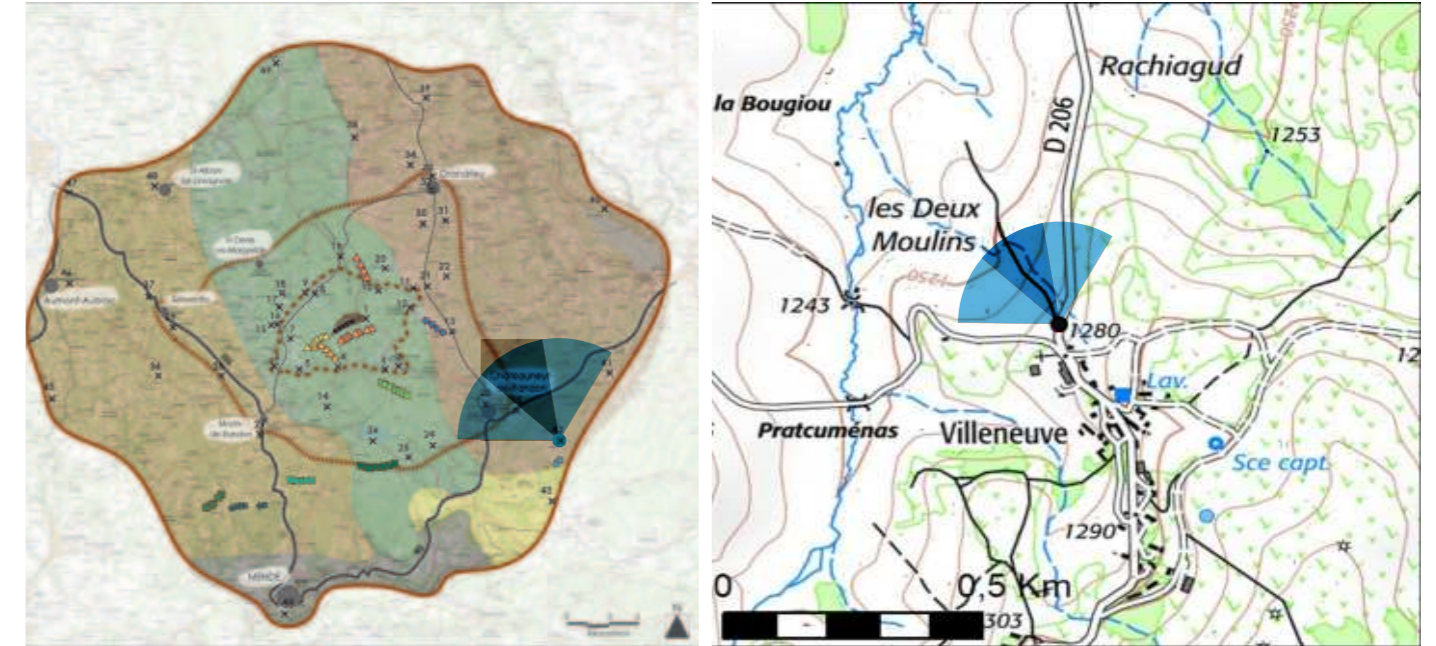

ÉOLIENNES:

Dimensions des éoliennes : Mât 85 m, Pale 41 m,
Hauteur totale 126 m
Distance à l'éolienne la plus proche : 17,21 km
Nombre d'éoliennes visibles : 5

Date de la prise de vue : 10/06/2021
Heure de la prise de vue : 09 h 21 min
Azimut de la prise de vue : 325 °
Coordonnées X (Lambert 93) : 715 444 m
Coordonnées Y (Lambert 93) : 6 720 564 m

Légende :

- - - - -> Éolienne du projet de Croix de Bor totalement non visible
- - - - -> Éolienne du projet de Croix de Bor partiellement ou totalement visible

- Parc, distant de 20 km maximum, partiellement ou totalement visibles
- - - - - Parc, distant de 20 km maximum, totalement non visibles

Parcs existants

- 1 Parc de Croix de Bruggio
- 2 Parc de Lou Paou I
- 3 Parc du Hammeau de Villeneuve

Parcs accordés ou en construction

- 4 Parc de Teroudes et Fadoumal
- 5 Parc du Plateau du Palais du Roi
- 6 Parc de Champcate
- 7 Parc de Lou Paou II

Photomontages réalisés par Résonance



Photomontage - Vue initiale - 3*40°



Photomontage - Vue filaire - 3*40°





Photomontagé - Vue réaliste - 3*40°





PROJET ÉOLIEN DE LA CROIX DE BOR - MONT DE RANDON (48)

PHOTOMONTAGES

Vue 43 : Depuis la D6, au Sud de Montbel

Particularité : Causse de Montbel

Commentaire :

La plaine de Montbel, avec son caractère agricole, offre des vues dégagées et notamment depuis la route départementale D6 qui la traverse jusqu'à Monts-de-Randon. Le regard se porte loin au-dessus des cultures jusqu'aux sommets boisés en arrière-plan.

Le projet de la Croix de Bor n'est pas visible depuis la D6, au coeur de la plaine de Montbel. Ses éoliennes sont dissimulées par les sommets boisés en arrière-plan.

L'incidence est nulle.

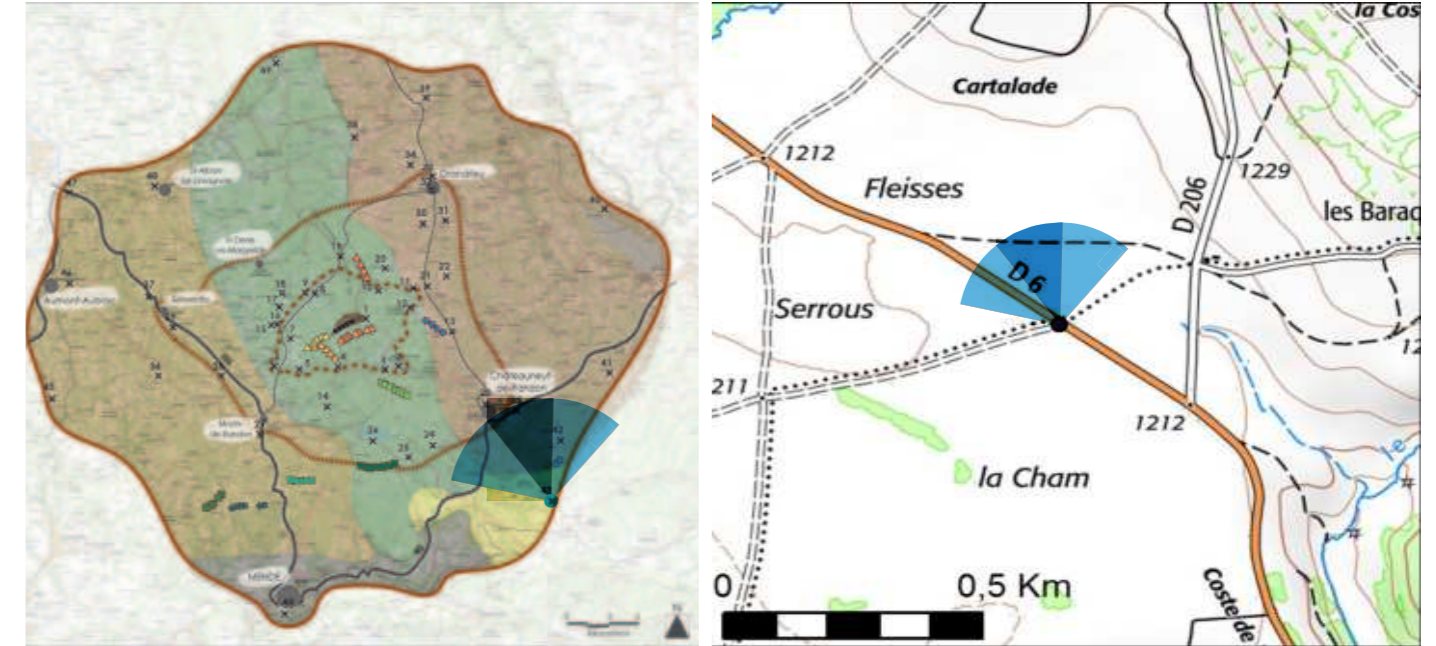

ÉOLIENNES:

Dimensions des éoliennes : Mât 85 m, Pale 41 m,
Hauteur totale 126 m
Distance à l'éolienne la plus proche : 19,32 km
Nombre d'éoliennes visibles : 0

Date de la prise de vue : 10/06/2021
Heure de la prise de vue : 09 h 08 min
Azimut de la prise de vue : 348 °
Coordonnées X (Lambert 93) : 758342 m
Coordonnées Y (Lambert 93) : 6 387136 m

Légende :

- - - - - → Éolienne du projet de Croix de Bor totalement non visible
- — — — — → Éolienne du projet de Croix de Bor partiellement ou totalement visible

- — — — — Parcs, distant de 20 km maximum, partiellement ou totalement visibles
- - - - - Parcs, distant de 20 km maximum, totalement non visibles

Parcs existants

- 1 Parc de Croix de Bruggio
- 2 Parc de Lou Paou I
- 3 Parc du Hammeau de Villeneuve

Parcs accordés ou en construction

- 4 Parc de Teroudes et Fadoumal
- 5 Parc du Plateau du Palais du Roi
- 6 Parc de Champcate
- 7 Parc de Lou Paou II

Photomontages réalisés par Résonance



Photomontage - Vue initiale - 3*40°



Photomontage - Vue filaire - 3*40°





Photomontage - Vue réaliste - 3*40°





PROJET ÉOLIEN DE LA CROIX DE BOR - MONT DE RANDON (48)

PHOTOMONTAGES

Vue 44 : Depuis le belvédère de la Croix du Mont Mimat

Particularité : Point de vue notable à étudier

Commentaire :

Le belvédère de la Croix du Mont Mimat se situe sur les versants abrupts du Lot, sur les hauteurs au sud de la ville de Mende. Il offre ainsi une vue plongeante sur la vallée encaissée et la silhouette de la ville. Puis, au-delà les cultures ponctuées de haies et les boisements s'alternent jusqu'aux lignes de crêtes boisées qui délimitent l'arrière-plan. Le Truc de Fortunio se devine en arrière-plan avec la silhouette de son antenne.

Le projet de la Croix de Bor n'est pas visible depuis le belvédère de la Croix du Mont Mimat. Ainsi la ville de Mende et l'ensemble de son patrimoine sont écartés de toute relation visuelle avec le projet. De plus, il n'est pas non plus en covisibilité avec le Truc de Fortunio.

L'incidence est nulle.

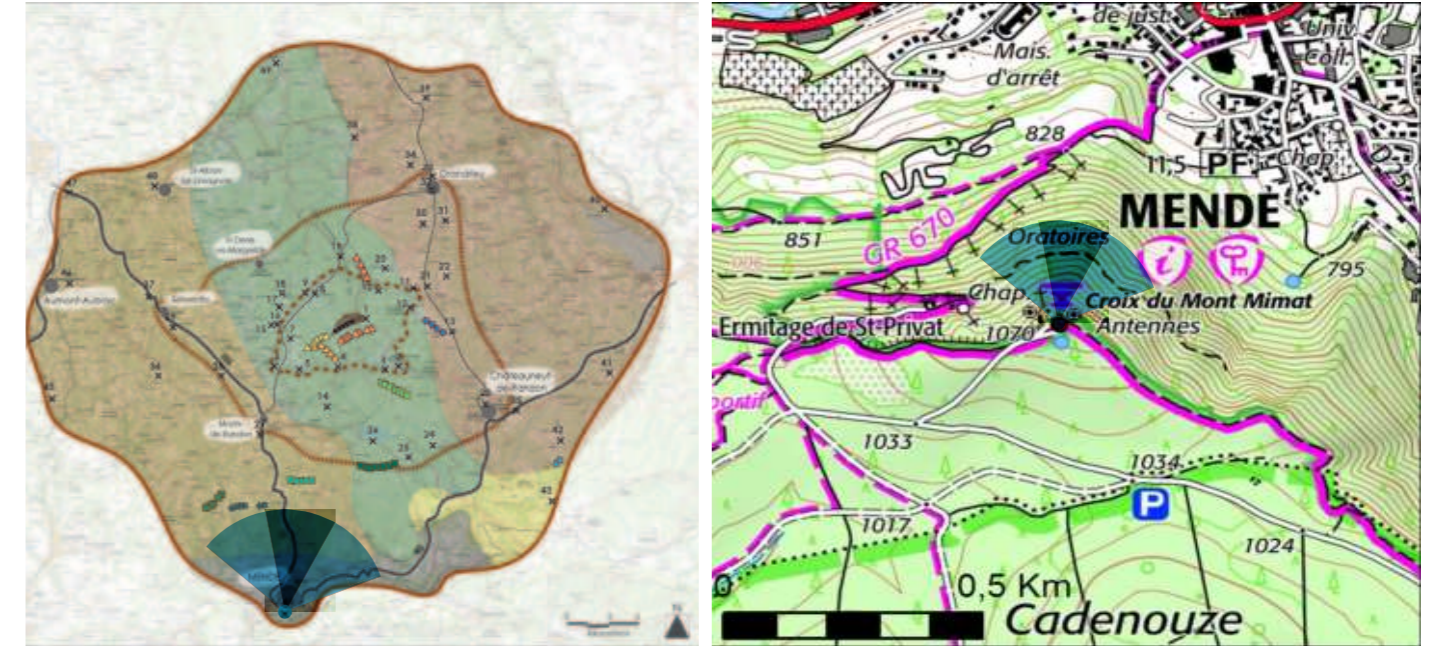

ÉOLIENNES:

Dimensions des éoliennes : Mât 85 m, Pale 41 m,
Hauteur totale 126 m
Distance à l'éolienne la plus proche : 20,32 km
Nombre d'éoliennes visibles : 0

Date de la prise de vue : 10/06/2021
Heure de la prise de vue : 19 h 36 min
Azimut de la prise de vue : 14 °
Coordonnées X (Lambert 93) : 739261 m
Coordonnées Y (Lambert 93) : 6 379180 m

Légende :

- - - - -> Éolienne du projet de Croix de Bor totalement non visible
- - - - -> Éolienne du projet de Croix de Bor partiellement ou totalement visible

- Parc, distant de 20 km maximum, partiellement ou totalement visibles
- - - - - Parc, distant de 20 km maximum, totalement non visibles

Parcs existants

- 1 Parc de Croix de Bruggio
- 2 Parc de Lou Paou I
- 3 Parc du Hammeau de Villeneuve

Parcs accordés ou en construction

- 4 Parc de Teroudes et Fadoumal
- 5 Parc du Plateau du Palais du Roi
- 6 Parc de Champcate
- 7 Parc de Lou Paou II

Photomontages réalisés par Résonance



Photomontage - Vue initiale - 3*40°



Photomontage - Vue filaire- 3*40°

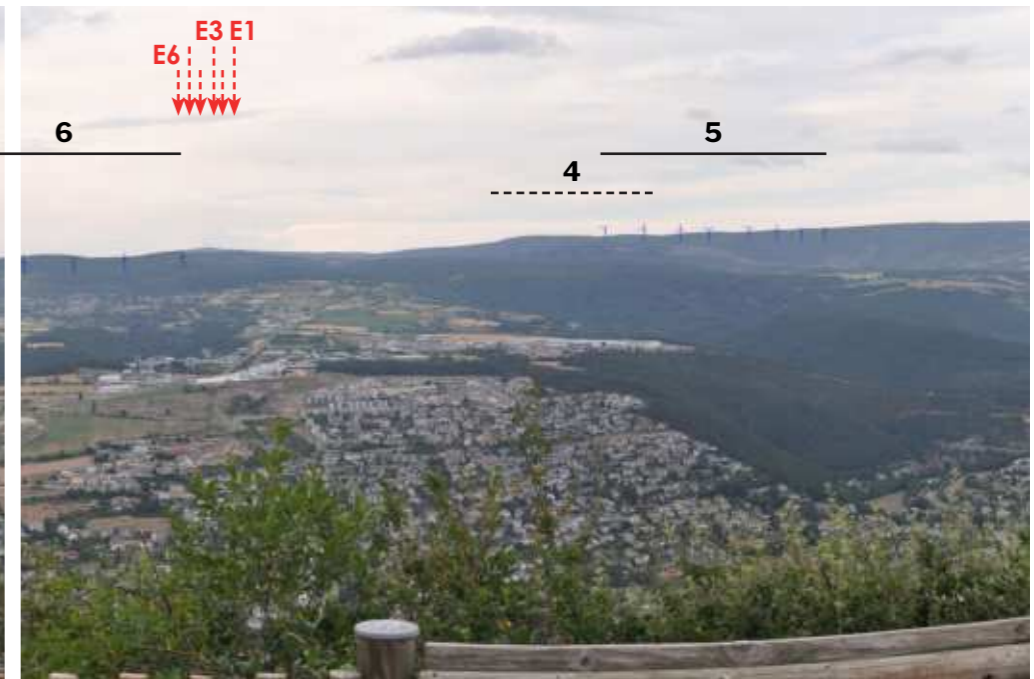



Photomontage - Vue réaliste - 3*40°





PROJET ÉOLIEN DE LA CROIX DE BOR - MONT DE RANDON (48)

PHOTOMONTAGES

Vue 45 : Depuis le Roc de Peyre

Particularité : Point de vue notable à étudier

Commentaire :

Le Roc de Peyre est un belvédère emblématique de la Margeride occidentale, au sud de Peyre-en-Aubrac. En position haute, il offre une vue panoramique sur les reliefs environnants où les espaces ouverts et pâturés des fonds de vallée contrastent avec les épais boisements des versants et des sommets. Les hameaux de Le Grach et de Chapchiniès se découvrent également en contrebas. En arrière-plan, la silhouette des Monts de la Margeride se dessine.

Le projet de la Croix de Bor est visible en arrière-plan. Ses six éoliennes s'alignent sur la ligne de crête d'une très fine hauteur apparente et sur un angle d'occupation réduit. Ainsi il ne perturbe aucunement la lecture et le rapport de ce paysage. Le motif éolien est déjà présent depuis le Roc de Peyre, avec le parc de Lou Paou I plus au sud et les parcs accordés de Champcate et de Lou Paou II. Le projet présente une géométrie lisible et des gabarits similaires aux parcs existants et accordés ou en construction. Une uniformité est ainsi maintenue. Les effets cumulés sont ainsi faibles.

L'incidence est très faible.

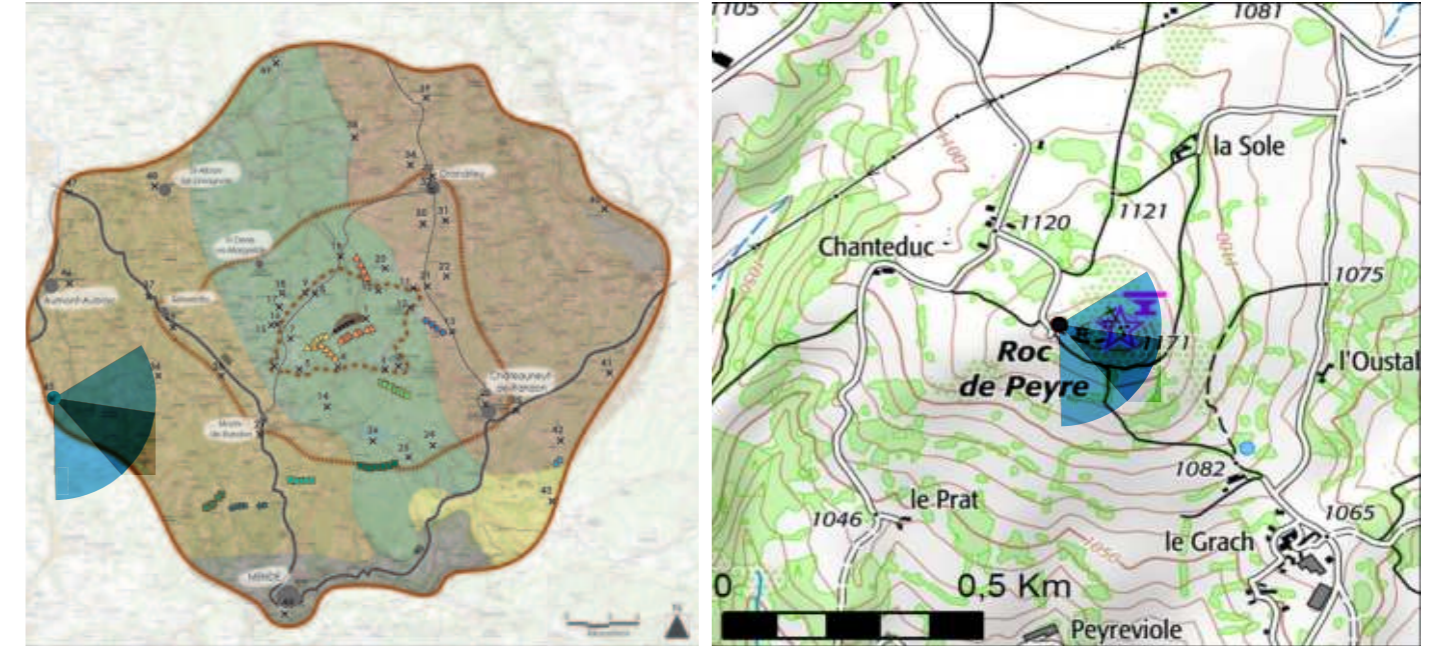

ÉOLIENNES:

Dimensions des éoliennes : Mât 85 m, Pale 41 m,
Hauteur totale 126 m
Distance à l'éolienne la plus proche : 20,65 km
Nombre d'éoliennes visibles : 6

Date de la prise de vue : 09/06/2021
Heure de la prise de vue : 15 h 51 min
Azimut de la prise de vue : 132 °
Coordonnées X (Lambert 93) : 722770 m
Coordonnées Y (Lambert 93) : 6 394414 m

Légende :

- - - - -> Éolienne du projet de Croix de Bor totalement non visible
- > Éolienne du projet de Croix de Bor partiellement ou totalement visible

- Parcs, distant de 20 km maximum, partiellement ou totalement visibles
- - - - - Parcs, distant de 20 km maximum, totalement non visibles

Parcs existants

- 1** Parc de Croix de Bruggio
- 2** Parc de Lou Paou I
- 3** Parc du Hammeau de Villeneuve

Parcs accordés ou en construction

- 4** Parc de Teroudes et Fadoumal
- 5** Parc du Plateau du Palais du Roi
- 6** Parc de Champcate
- 7** Parc de Lou Paou II

Photomontages réalisés par Résonance

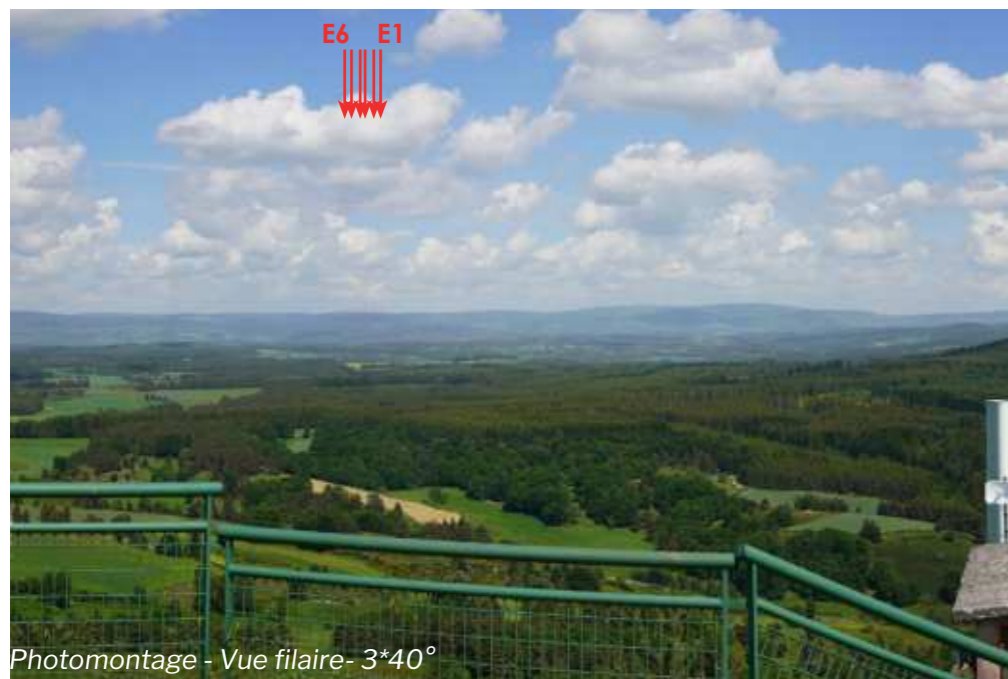



Photomontage - Vue réaliste - 3°40'



